PROCÉDURE D'INSTRUCTION DES DOSSIERS SOUMIS À INFORMATION PRÉALABLE DE BOISEMENT

Agroforesterie ou boisement <= 10 ha
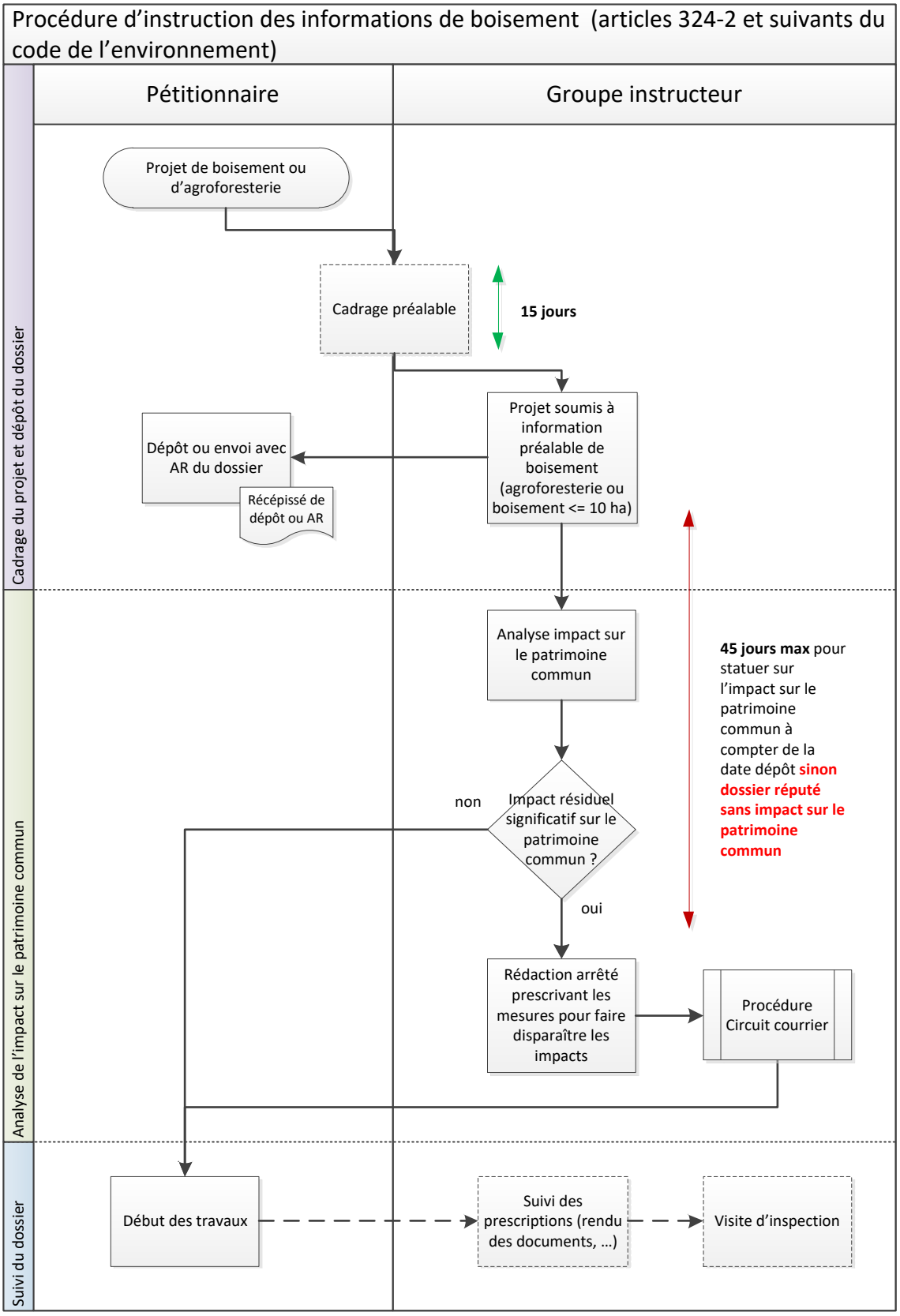
(articles 324-2 et suivants du code de l'environnement)