

A Monsieur le Directeur
Direction de l'Industrie, des Mines et de l'Energie
De la Nouvelle-Calédonie

Objet : Installation classée pour la protection de l'environnement (ICPE)

Réf : Récépissé n°CS12-3160-SI-3160/DIMENC du 20/12/2012

DIRECTION DE L'INDUSTRIE, DES MINES ET DE L'ENERGIE DE LA NOUVELLE-CALÉDONIE	
Arrivé le	- 8 JUIN 2020
Enregistré le	11 JUIN 2020
N° CE	20 - 3160-SI-1264

Monsieur le Directeur,

Suite à l'inspection générale réalisée le 28 février 2020 dans nos ateliers de réparation et d'entretien de véhicules automobiles et engins de la société ALMAMETO SA, veuillez trouver la mise à jour des informations concernant l'atelier situé sur le lot n°77, complexe Edouard Pentecost :

- Le classement des activités et des substances présentes sur l'atelier de réparation et d'entretien de véhicules poids lourds et engins a été réévalué.
Vous trouverez en pièce jointe le formulaire atelier divers.
- Un plan orienté à l'échelle appropriée sur lequel sont indiqués l'emplacement projeté, et dans un rayon de 100 mètres, l'occupation du sol, les activités et la vocation des bâtiments, les établissements recevant du public, les voies de communication, les hydratants (PI ou BI), les plans d'eau et les cours d'eau.
- Un plan orienté et légendé, à l'échelle appropriée avec indication des zones de stockage, des moyens de lutte contre l'incendie de l'établissement (tracés des réseaux et ouvrages de traitement des effluents, avec mention du type de traitement et du dimensionnement).

En vous souhaitant bonne réception, je vous prie d'agréer, Monsieur le Directeur, l'expression de mes sincères salutations.



Patrick DECHANET
Directeur Général



Réf : F_499.01

Direction de l'industrie, des mines et de
l'énergie de Nouvelle-Calédonie (DIMENC)
1er rue Unger
B.P. M2 – 98849 Nouméa Cedex
Tél. 27.02.30 - Fax 27.23.45
dimenc@gouv.nc

**FORMULAIRE DE DECLARATION
AU TITRE DE LA REGLEMENTATION RELATIVE AUX ICPE**
(Articles 414-1 et suivants du code de l'environnement de la province Sud)
Contre attestation de dépôt

A remplir en majuscules

ATTENTION

Le dossier accompagnant cette demande doit être établi en deux exemplaires papier accompagné
d'une version numérique

Dossier à retourner contre attestation de dépôt ou par lettre recommandée avec accusé de réception,
à l'attention du président de l'assemblée de province.

Direction de l'industrie, des mines et de l'énergie de Nouvelle-Calédonie (DIMENC)

1er rue Unger

B.P. M2 – 98849 Nouméa Cedex

dimenc@gouv.nc

Tout dossier incomplet ne sera pas retenu

CADRE RESERVE A L'ADMINISTRATION

Numéro de dossier : _____

Date de réception : |_|_|/|_|_|/|_|_|_|_|

Demande jugée

☐ Complète

☐ Incomplète

Inspecteur : _____

EXPLOITATION CONCERNÉE : ALMANETO SA

LOCALISATION DE L'INSTALLATION

Commune : NOUMEA

Zone PUD : _____

N° rue / N° lot et nom lotissement : 216 rue Roger Gervolino - PK6

Références cadastrales : _____

Coordonnées du centre de l'installation (RGNC 91-93, projection Lambert NC) :

X : -29,246554

Y : 166,469471

**IDENTITE DU DEMANDEUR****Vous êtes un particulier**

Civilité :

☐ Madame☐ Monsieur

Nom de famille : _____ Nom de naissance : _____

Prénom(s) : _____

Nationalité : _____

Qualité du demandeur : _____

Vous êtes une personne moraleDénomination commerciale : ALMAMETO SARaison sociale : ALMAMETO SAForme juridique : SAAdresse du siège social : 216 rue Roger Gervolino - PK6☒ N° Ridet ☐ N° RC ☐ N° RM ☐ N° RA 032334.001☐ Aucun N° attribué

Représentant légal (signataire du dossier) :

☐ Madame☒ MonsieurQualité du signataire : Directeur GénéralNom de famille : DECHANET Nom de naissance : _____Prénom(s) : PatrickNationalité : Français

Responsable du suivi du dossier (si différent) :

☒ Madame☐ MonsieurNom de famille : VALLEE Nom de naissance : _____Prénom(s) : SarahAdresse postale : BP 31280 - 98895 Nouméa CédexTéléphone : 91 27 72 Courriel : svallee@cfao.com**COORDONNEES DU DEMANDEUR**Adresse de correspondance : 216 rue Roger Gervolino - PK6Commune : NouméaBoîte postale : 31 280Code postal et libellé : 98895 Nouméa Cédex Pays : Nouvelle-CalédonieTéléphone fixe : 41 41 41 Téléphone mobile : 73 10 73Courriel : pdechanet@cfao.com Fax : _____

ACTIVITÉ FAISANT L'OBJET DE LA DÉCLARATION

Nature et volume des activités	Rubrique de la nomenclature associée	Classement D : régime de la déclaration NC : activité non classée
Emploi et stockage d'oxygène 0,026 T	1220	NC
Stockage ou emploi d'acétylène : 17,6 kg	1418	NC
Dépôt de bois, carton ou matériaux combustibles analogues : 5 m ³	1530	NC
Atelier de réparation et d'entretien de véhicules et engins à moteur, y compris les activités de carrosserie et tôlerie 1160 m ²	2930	D

PIECES CONSTITUTIVES DU DOSSIER (deux exemplaires papier et un exemplaire numérique)
les cartes et plans en version numérique sont exploitables par le système d'information géographique provincial (système RGNC 91-93 projection Lambert NC)

Colonne
Réservée à
l'administration

- ☐ Formulaire dûment complété, daté et signé
- ☐ Justificatif de moins de six (6) mois d'inscription au registre du commerce ou de l'agriculture, ou au répertoire des métiers ou identification des entreprises et établissements de Nouvelle-Calédonie (RIDET) ou extrait K-bis
- ☐ Justificatif des pouvoirs du signataire représentant la personne morale
- ☐ Plan orienté à l'échelle appropriée sur lequel sont indiqués l'emplacement de l'installation projetée, et dans un rayon de 100 mètres, l'occupation du sol, les activités et la vocation des bâtiments, les établissements recevant du public, les voies de communication, les hydrants (PI ou BI), les plans d'eau et les cours d'eau
- ☐ Plan de situation orienté et légendé, à l'échelle appropriée avec indication des zones de stockage, des moyens de lutte contre l'incendie de l'établissement, de l'assainissement lié à l'établissement (tracés des réseaux et ouvrages de traitement des effluents, avec mention du type de traitement et du dimensionnement)

REMARQUES IMPORTANTES

Si le président de l'assemblée de province estime que l'installation projetée n'est pas comprise dans la nomenclature des installations classées ou relève du régime de l'autorisation ou de l'autorisation simplifiée, il en avise l'intéressé. S'il estime que la déclaration est, en la forme, irrégulière ou incomplète, le président de l'assemblée de province invite le déclarant à régulariser ou à compléter sa déclaration dans un délai qu'il fixe. A défaut de régularisation dans ce délai, qui peut être éventuellement prolongé, il n'est pas donné suite à la déclaration.

FINALISATION DE LA DEMANDE

Fait à : NOUMEA, le / /

Signature du déclarant :



*Toute déclaration fausse ou mensongère est passible des peines prévues par l'article 441-7 du code pénal
(un an d'emprisonnement et 1 789 900 F CFP d'amende)*

FORMULAIRE ATELIER DIVERS (province Sud)

CADRE RESERVE A L'ADMINISTRATION	
REF LOGIC :	
<u>Information sur la société</u>	
Nom de la société	ALMAMETO
Forme juridique	SA
RIDET	032334.001
Adresse	216 rue Roger Gervolino - PK6
Tel/Fax (email)	41.41.41 => Tel 41 41 67 => Fax
Nom Prénom du signataire	DECHANET Patrick
Qualité du signataire du formulaire	Directeur Général

Information sur la régularité des installations

Connaissiez-vous la réglementation relative aux installations classées pour la protection de l'environnement (ICPE) ?	<input checked="" type="checkbox"/> Oui <input type="checkbox"/> Non
Votre société a t'elle déjà fait l'objet d'un dossier ICPE ?	<input checked="" type="checkbox"/> Oui <input type="checkbox"/> Non
Si oui Avez-vous obtenu un récépissé de déclaration ou un arrêté d'autorisation d'exploiter ?	<input checked="" type="checkbox"/> Oui <input type="checkbox"/> Non Si oui, la référence : N° CS12 - 3160 - SI - 3160 / DIMENC
Avez-vous modifié votre exploitation depuis l'obtention de ce récépissé ou de l'arrêté d'autorisation	<input type="checkbox"/> Oui <input type="checkbox"/> Non

La nomenclature des installations classées pour la protection de l'environnement du code de l'environnement de la province Sud (Titre I, Livre IV) a été dernièrement modifiée par la délibération n°274/BAPS/DIMENC64/BPN du **01 juin 2011** que vous pouvez notamment télécharger sur le site de la DIMENC (www.dimenc.gouv.nc). Afin de connaître votre situation administrative et de pouvoir déterminer le régime de classement de vos activités au regard de la délibération susvisée, j'ai l'honneur de vous demander de bien vouloir compléter le tableau ci-dessous :

Date et signature



ALMAMETO SA
216 rue Roger Gervolino - PK6
BP 31 280 - 98895 Nouméa Cedex
Tél. : 41 41 41
CAPITAL XPF 150 000 000
RCS Nouméa B 032334 - Ridet : 032334.001

Rub	Désignation	OUI / NON	Importance								
1220	Emploi et stockage d'oxygène (découpe, soudure)	<input checked="" type="checkbox"/> Oui <input type="checkbox"/> Non	Quantité totale susceptible d'être présente = <u>0,026</u> t (> 2t)								
1412	Stockage en réservoirs manufacturés de Gaz inflammables liquéfiés	<input type="checkbox"/> Oui <input checked="" type="checkbox"/> Non	Quantité totale susceptible d'être présente =t (> 1t)								
1416	Stockage ou emploi d'hydrogène (décalaminage)	<input type="checkbox"/> Oui <input checked="" type="checkbox"/> Non	Quantité totale susceptible d'être présente =Kg (> 100 kg)								
1418	Stockage ou emploi d'acétylène (découpe, soudure)	<input checked="" type="checkbox"/> Oui <input type="checkbox"/> Non	Quantité totale susceptible d'être présente = <u>13,6</u> Kg (> 100 kg)								
1432	Stockage en réservoir manufacturé de liquides inflammables (gasoil, essence, kérosène, carburant aviation...)	<input type="checkbox"/> Oui <input checked="" type="checkbox"/> Non	<table border="1"> <thead> <tr> <th>Nature du ou des liquides :</th><th>Volume l</th></tr> </thead> <tbody> <tr> <td>.....</td><td>V₁ = L</td></tr> <tr> <td>.....</td><td>V₂ = L</td></tr> <tr> <td>.....</td><td>V₃ = L</td></tr> </tbody> </table>	Nature du ou des liquides :	Volume l	V ₁ = L	V ₂ = L	V ₃ = L
Nature du ou des liquides :	Volume l										
.....	V ₁ = L										
.....	V ₂ = L										
.....	V ₃ = L										
1434	Installations de remplissage ou de distribution de liquides inflammables (gasoil, essence, kérosène, carburant aviation...)	<input type="checkbox"/> Oui <input checked="" type="checkbox"/> Non	<table border="1"> <thead> <tr> <th>Nature du ou des liquides :</th><th>Débit de distribution</th></tr> </thead> <tbody> <tr> <td>.....</td><td>Débit = m³/h</td></tr> <tr> <td>.....</td><td>Débit = m³/h</td></tr> <tr> <td>.....</td><td>Débit = m³/h</td></tr> </tbody> </table>	Nature du ou des liquides :	Débit de distribution	Débit = m³/h	Débit = m³/h	Débit = m³/h
Nature du ou des liquides :	Débit de distribution										
.....	Débit = m³/h										
.....	Débit = m³/h										
.....	Débit = m³/h										
1530	Dépôts de bois, carton ou matériaux combustibles analogues	<input checked="" type="checkbox"/> Oui <input type="checkbox"/> Non	Quantité stocké : V = <u>5</u> m³ (> 1000 m³)								
1531	Stockages, par voie humide (immersion ou aspersion), de bois non traité chimiquement	<input type="checkbox"/> Oui <input checked="" type="checkbox"/> Non	Quantité stocké : V = m³								
2560	Travail mécanique des métaux	<input type="checkbox"/> Oui <input checked="" type="checkbox"/> Non	Puissance installée de l'ensemble des machines P = KW (> 50 Kw)								

2564	Nettoyage, dégraissage, décapage de surfaces (métaux, matières plastique etc.....) par solvants	<input type="checkbox"/> Oui <input checked="" type="checkbox"/> Non	Volume des cuves de traitement V= Litres (> 20 L) Produit(s) :
2575	Emploi de matières abrasives (sables, grenaille ...) pour décapage, dépolissage...	<input type="checkbox"/> Oui <input checked="" type="checkbox"/> Non	Puissance installée des machines fixes concourant au fonctionnement de l'installation : P = KW (> 20 Kw)
2662	Stockage de polymères (matières plastiques, caoutchouc, résines et adhésifs synthétiques)	<input type="checkbox"/> Oui <input checked="" type="checkbox"/> Non	Volume susceptible d'être stocké V= M ³ (> 100 m3)
2663	Stockage de pneumatiques et produits dont 50% au moins de la masse totale unitaire est composée de polymères	A l'état alvéolaire ou expansé <input type="checkbox"/> Oui <input checked="" type="checkbox"/> Non Dans les autres cas et pour les pneumatiques <input type="checkbox"/> Oui <input checked="" type="checkbox"/> Non	Volume susceptible d'être stocké V= M ³ (> 100 m3)
2713	Stockage, tri et/ou regroupement de déchets de métaux ou d'alliage de métaux – non dangereux (autre que ceux produit par les activités de l'atelier)	<input type="checkbox"/> Oui <input checked="" type="checkbox"/> Non	La surface utilisée étant de = M ² (> 100 m2)
2712	Entreposage, dépollution, démontage ou découpage de véhicules terrestres hors d'usage	<input type="checkbox"/> Oui <input checked="" type="checkbox"/> Non	La surface utilisée étant de = M ² (> 50 m2)
2718	Installation de transit, regroupement ou tri de déchets dangereux ou de déchets contenant les substances dangereuses ou préparations dangereuses – autres que ceux de l'atelier - à l'exclusion des installations visées aux rubriques : 2710, 2711, 2712, 2717, 2719	<input type="checkbox"/> Oui <input checked="" type="checkbox"/> Non	Quantité totale de déchets susceptible d'être présente = Huiles usagées : Kg Autre déchets dangereux : Kg
2753	Ouvrage de traitement et d'épuration des eaux résiduaires domestiques	<input checked="" type="checkbox"/> Oui <input type="checkbox"/> Non	Capacité = Eq/h
2910	Combustion (groupe électrogène...)	<input type="checkbox"/> Oui <input checked="" type="checkbox"/> Non	Puissance thermique maximale = MW

SITUATION AU RIDET

Le 4 mars 2020

ALMAMETO SA

BP A3
98848 NEA CEDEX

Situation de l'entreprise

Inscrite depuis le lundi 10 septembre 1984

Numéro RID **0 032 334**
Désignation **ALMAMETO SA**

Sigle, Nom commercial **METO**

Forme juridique **Société anonyme (SA)**

Situation de l'établissement

Inscrit depuis le lundi 10 septembre 1984; Actif

Numéro RIDET **0 032 334.001**

Enseigne

Adresse **Complexe Edouard Pentecost
216 rue Gervolino
PK 6
Nouméa**

Activité principale exercée (APE) **CONCESSIONNAIRE AUTOMOBILE AVEC REPARATION**

Code APE* **45.11Z** Commerce de voitures et de véhicules automobiles légers

Activités secondaires éventuelles

VENTE PIECES DETACHEES AUTOMOBILES
VENTE ENGINS DE MINES ET DE CHANTIERS

*Code APE = Classification statistique dans la nomenclature d'activité de Nouvelle-Calédonie (NAF rev.2).

Important : L'attribution par l'ISEE, à des fins statistiques, d'un code caractérisant l'activité principale exercée (APE) en référence à la nomenclature d'activité ne saurait suffire à créer des droits ou des obligations en faveur ou à charge des unités concernées (délibération n° 9/CP du 6 mai 2010 portant approbation des nomenclatures d'activités et de produits de Nouvelle Calédonie).

Le numéro RIDET doit figurer obligatoirement sur tous vos papiers commerciaux.

En cas de désaccord avec l'un quelconque des renseignements portés sur cet avis, veuillez prendre contact avec le centre de formalités des entreprises compétent.

Extrait Kbis

EXTRAIT D'IMMATRICULATION PRINCIPALE AU REGISTRE DU COMMERCE ET DES SOCIETES
à jour au 28 janvier 2020

IDENTIFICATION DE LA PERSONNE MORALE

<i>Immatriculation au RCS, numéro</i>	32 334 R.C.S. Nouméa
<i>Date d'immatriculation</i>	16/11/1970
<i>Dénomination ou raison sociale</i>	ALMAMETO S.A.
<i>Forme juridique</i>	Société anonyme
<i>Capital social</i>	150 000 000,00 Franc CFP
<i>Adresse du siège</i>	216 rue Gervolino, Complexe Edouard Pentecost PK6 98800 Nouméa
<i>Activités principales</i>	L'importation, la vente de tous véhicules automobiles, le service après vente et l'exploitation de tous ateliers mécaniques
<i>Durée de la personne morale</i>	Jusqu'au 15/11/2069
<i>Date de clôture de l'exercice social</i>	31 mars

GESTION, DIRECTION, ADMINISTRATION, CONTRÔLE, ASSOCIÉS OU MEMBRES

Président du conseil d'administration - Administrateur

<i>Nom, prénoms</i>	HIRSCHFIELD Marc Charles
<i>Date et lieu de naissance</i>	Le 19/12/1967 à NEUILLY SUR SEINE (92)
<i>Nationalité</i>	FRANCAISE
<i>Domicile personnel</i>	46 avenue Foch 92250 La garenne colombes

Directeur général

<i>Nom, prénoms</i>	DECHANET Patrick, Jean-Marie
<i>Date et lieu de naissance</i>	Le 24/06/1958 à LANGRES (52)
<i>Nationalité</i>	FRANCAISE
<i>Domicile personnel</i>	47 rue Emely Pentecost 98800 Nouméa

Administrateur

<i>Dénomination</i>	CP Holding
<i>Forme juridique</i>	Société par actions simplifiée
<i>Adresse</i>	216 rue Roger Gervolino Complexe Edouard Pentecost - PK 5 Magenta 98800 Nouméa
<i>Numéro et lieu d'immatriculation</i>	001 042 712
<i>Représentant permanent</i>	
<i>Nom, prénoms</i>	JACQUEMIN Xavier François Paul
<i>Date et lieu de naissance</i>	Le 18/11/1971 à PARIS 18 (75)
<i>Nationalité</i>	FRANCAISE
<i>Domicile personnel</i>	8 rue des Frères Rossi 98800 Nouméa

Administrateur

<i>Dénomination</i>	COTAFI
<i>Forme juridique</i>	Société à responsabilité limitée
<i>Adresse</i>	18 rue Troyon 92316 Sèvres
<i>Immatriculation au RCS, numéro</i>	352 861 827 RCS Nanterre
<i>Représentant permanent</i>	
<i>Nom, prénoms</i>	LE COUEDIC Laurent
<i>Date et lieu de naissance</i>	Le 27/01/1967 à ABIDJAN (COTE D'IVOIRE)
<i>Nationalité</i>	FRANCAISE

N° de gestion 1970B32334

Domicile personnel

15 avenue Gambetta 92410 Ville d'Avray

Administrateur

Dénomination

SOCIETE DE GESTION ET DE REALISATIONS FINANCIERES

Forme juridique

Société à responsabilité limitée

Adresse

18 rue Troyon 92316 Sèvres

Immatriculation au RCS, numéro

632 024 873 RCS Nanterre

Représentant permanent

Nom, prénoms

DECHANET Patrick, Jean-Marie

Date et lieu de naissance

Lc 24/06/1958 à LANGRES (52)

Nationalité

FRANCAISE

Domicile personnel

47 rue Emely Pentecost 98800 Nouméa

Commissaire aux comptes titulaire

Dénomination

K.P.M.G. AUDIT

Forme juridique

Société à responsabilité limitée

Adresse

85 avenue du Général de Gaulle - Immeuble Carcopino 3000 98800
Nouméa

Numéro et lieu d'immatriculation

457 358

Personne ayant le pouvoir de diriger, gérer ou engager à titre habituel

Nom, prénoms

ROIRE Dominique

Nom d'usage

PESTRE

Date et lieu de naissance

Le 22/10/1958 à Clermont-Ferrand (puy-de-Dôme)

Nationalité

FRANCAISE

Domicile personnel

85 avenue du Général de Gaulle - Immeuble Carcopino 3000 98800
Nouméa

Commissaire aux comptes titulaire

Dénomination

PRICEWATERHOUSECOOPERS AUDIT & EXPERTS

Forme juridique

Société d'exercice libéral à responsabilité limitée

Adresse

06 rue Jean Jaurès - Immeuble Le Grand Théâtre (BP 4049 - 98846
Nouméa Cédex) 98800 Nouméa

Immatriculation au RCS, numéro

329 862 RCS

Commissaire aux comptes suppléant

Nom, prénoms

NGUYEN Delphine, Lan Huong

Date et lieu de naissance

Le 02/02/1979 à LAI CHAU (VIET NAM)

Nationalité

FRANCAISE

*Domicile personnel ou adresse
professionnelle*

10 rue Théodore LACHAUME Rivière Salée 98800 Nouméa

Commissaire aux comptes suppléant

Nom, prénoms

CLÉMENS Anne-Marie

Nom d'usage

KLOTZ

Date et lieu de naissance

Lc 17/08/1957 à THIONVILLE (57)

Nationalité

FRANCAISE

*Domicile personnel ou adresse
professionnelle*

06 rue Jean Jaurès - Immeuble Le Grand Théâtre (BP 4049 - 98846
Nouméa Cédex) 98800 Nouméa

RENSEIGNEMENTS RELATIFS A L'ACTIVITE ET A L'ETABLISSEMENT PRINCIPAL

Adresse de l'établissement

216 rue Giervolino, Complexe Edouard Pentecost PK6 98800 Nouméa

<i>Activité(s) exercée(s)</i>	L'importation, la vente de tous véhicules automobiles, le service après vente et l'exploitation de tous ateliers mécaniques.
<i>Date de commencement d'activité</i>	16/11/1970
<i>Origine du fonds ou de l'activité</i>	Apport Fonds acquis par apport au montant évalué A
<i>Mode d'exploitation</i>	Exploitation directe

RENSEIGNEMENTS RELATIFS AUX AUTRES ETABLISSEMENTS DANS LE RESSORT

<i>Adresse de l'établissement</i>	Angle des rues Gallieni et Alma 98800 Nouméa
<i>Enseigne</i>	PARKING GALLIENI
<i>Activité(s) exercée(s)</i>	Commerce de véhicules neuf et d'occasion
<i>Date de commencement d'activité</i>	16/11/1970
<i>Origine du fonds ou de l'activité</i>	Création
<i>Mode d'exploitation</i>	Exploitation directe
<i>Adresse de l'établissement</i>	216 rue Gervolino, Complexe Edouard Pentecost PK6 98800 Nouméa
<i>Enseigne</i>	EUROCASION
<i>Activité(s) exercée(s)</i>	Commerce de véhicules d'occasion
<i>Date de commencement d'activité</i>	19/11/1970
<i>Origine du fonds ou de l'activité</i>	Création
<i>Mode d'exploitation</i>	Exploitation directe
<i>Adresse de l'établissement</i>	216 rue Gervolino, Complexe Edouard Pentecost PK6 98800 Nouméa
<i>Enseigne</i>	ALMARINE
<i>Activité(s) exercée(s)</i>	Vente et réparation de bateaux et moteurs marins
<i>Date de commencement d'activité</i>	19/11/1972
<i>Origine du fonds ou de l'activité</i>	Création
<i>Mode d'exploitation</i>	Exploitation directe

OBSERVATIONS ET RENSEIGNEMENTS COMPLEMENTAIRES

- Mention n° 34181 du 29/07/1994	Fusion par absorptino de la société agence Alma sa, société anonyme au capital de 100.000.000 CFP, siège social : complexe éd. Pentecost, pk5, magenta, Nouméa, Res B 032.342, apport par agence Alma sa à Meto S.A. de l'intégralité de son patrimoine tant actif que passif. à compter du 30.06.1994)
- Mention n° 2227 du 05/05/2015	Vente du fonds de commerce de concession automobile connu sous l'enseigne NISSAN - L141-12 à compter du 01/03/2015 : Adresse du fonds : 216, rue Gervolino, Complexe Edouard Pentecost, PK6 Magenta - 98800 Nouméa Acquéreur : CALENIS (RCS 2014 B 1 239 334)

N° de gestion 1970B32334

- *Mention*

La société n'est ni en sauvegarde ni en redressement ni en liquidation
judiciaire

Le Greffier



FIN DE L'EXTRAIT

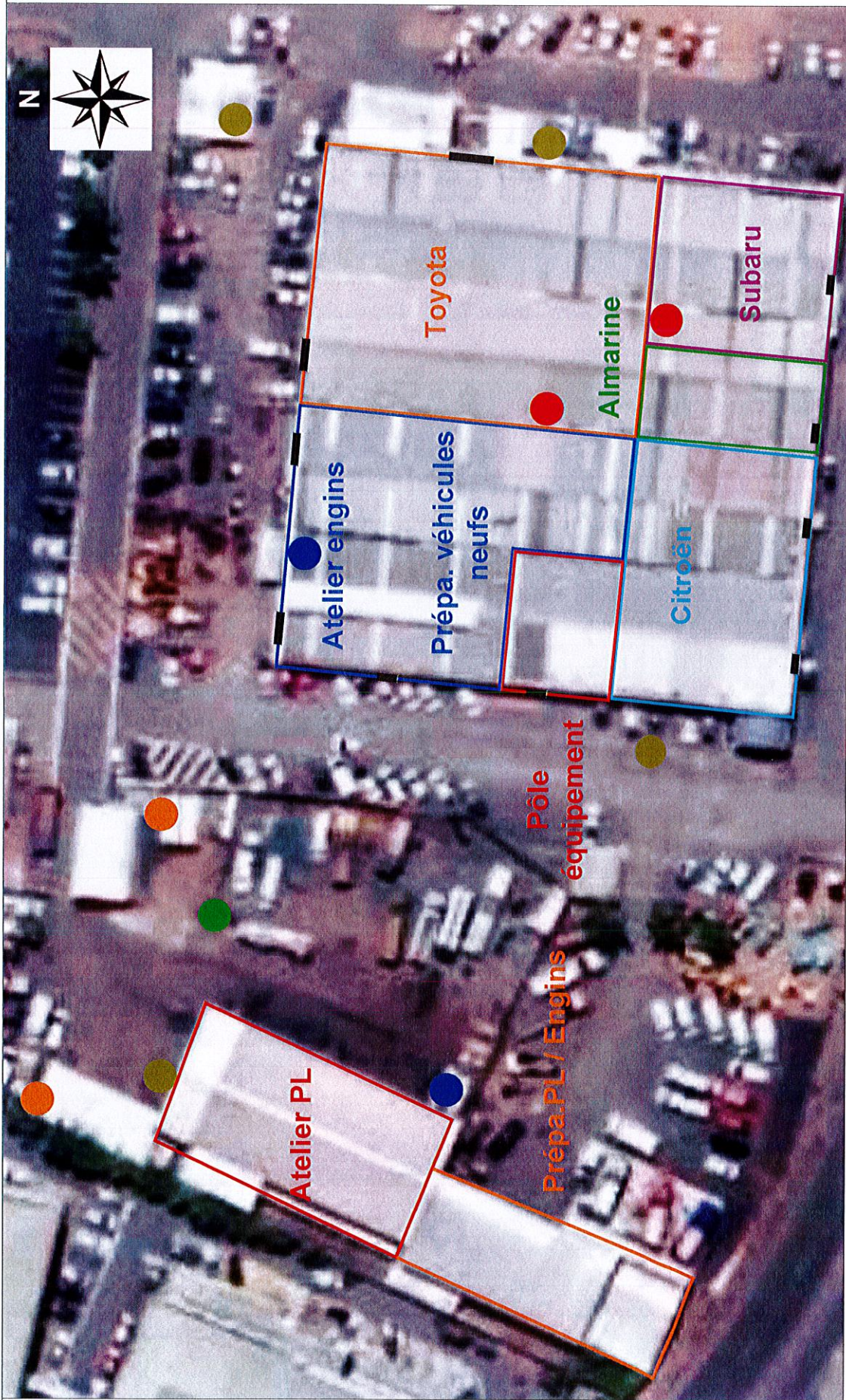

Légende:

- Fosse septique
- Armoire électrique
- Portes / Portails vers l'extérieur
- Cuve à huile usagée
- Stockage huiles neuves
- Débourbeur séparateur à hydrocarbures

Détail Bâtiment B

Environnement Bâtiment B



100m

Légende:

- Réseau eau potable
- Réseau eau pluviale principale
- Bouches à incendie
- Voies de circulation

