



ILLUSTRATIONS

PLANCHE N°1 : Plan de situation

PLANCHE N°2 : Rayon des 100m

PLANCHE N°3 : Rayon des 35m

PLANCHE N°4 : Plans CDE

PLANCHE N°1 : Plan de situation

CARTE 1/25000^{ème} de l'installation

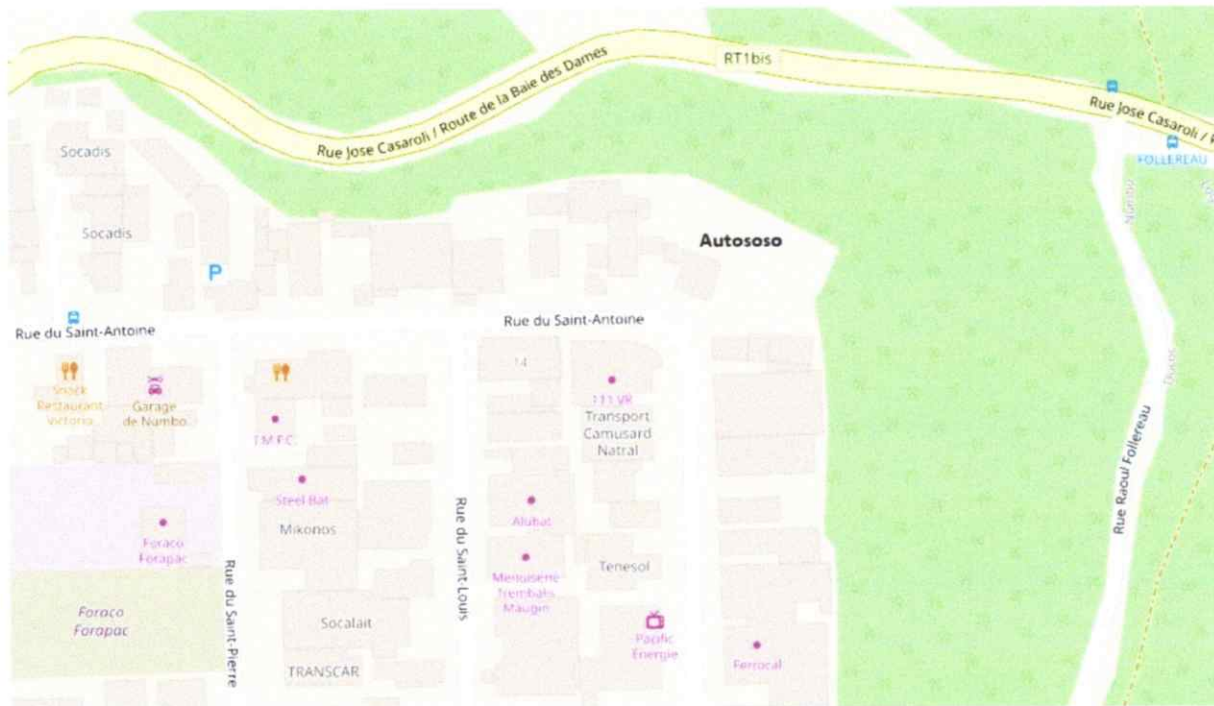



GOUVERNEMENT
NOUVELLE-CALÉDONIE

DIRECTION
DES INFRASTRUCTURES
DE LA TOPOGRAPHIE ET DES
TRANSPORTS TERRESTRES

Service Topographique/Bureau du Cadastre

Extrait de Plan Cadastral

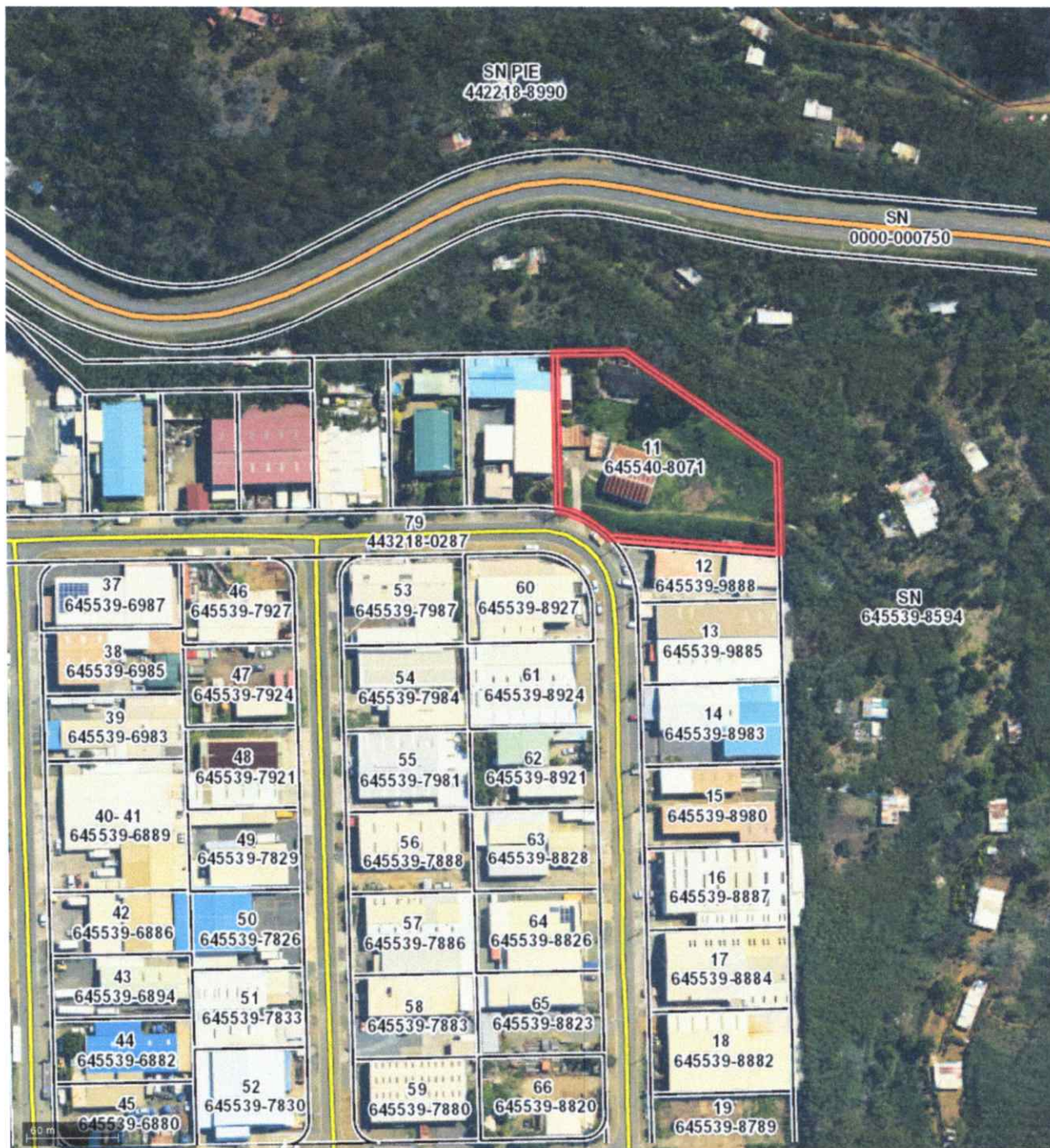

Commune : NOUMEA

Section : NUMBO

Lotissement : LOTISSEMENT SECAL-NUMBO

Numéro de Lot : 11

Numéro d'Inventaire Cadastral : 645540-8071

Surface : 0 HA 35 A 63 CA

Echelle : 1/2000

Date d'édition : 21/05/2023



PLANCHE N°2 : Rayon des 100m



LEGENDE

Bâtiments		Bâtiments (suite)	
Lot 11	12	"Non communiqué"	
1	13	SRB ALLU	ECOM
2	144	SRB ALLU	SOLAR CONCEPT
3	15	DOCK	PACIFIC ART VISION
4	16	Copylones SARL	"Non communiqué"
5	16	LACROIX PACIFIC	"Non communiqué"
6	17	Petit Jean Bernard	Usinage Conception IMPORT
7	18	ACTION BOIS METAL	
8		Service Hébergement Diversifié	Voie de circulation (Publique + secours)
9		Transport Cahusard Natral	Zone de 100 mètres
10		SUNZIL	
11		"Non communiqué"	

Installations projetées

Atelier / Stockage pièces
Daïlle de dépollution
Garage
Accueil clientèle
Zone de stockage véhicule

Dispositifs incendie

Poteau incendie
Extincteur à eau pulvérisée avec additif (gl.)
Extincteur à poudre
Consignes de sécurité incendie

PLAN DES 100 METRES
SAINTE-ANTOINE





PLANCHE N°3 : Rayon des 35m





LEGENDE

Bâtiments	
	Lot n°
	1 SRB ALLU
	2 SRB ALLU
	3 DOCK
	4 CAPTYLONES SARL
	5 LACROIX PACIFIC
	6 PETIT JEAN BERNARD
Installations projetées	
	Atelier stockage pièce
	Dalle de dépollution
	Carage
	Zone de stockage véhicule
	Bureaux/stockage pièces (BAS)
Dispositifs incendie	
	Extincteur à eau pulvérisée avec additif (GL)
	Extincteur à poudre
	Consignes de sécurité incendie
	Poteau incendie
	Voie de circulation (Publique + secours)
	Zone de 35 mètres



PLAN DES 35 METRES SAINT-ANTOINE



Pièce III : ILLUSTRATIONS
RUE SAINT ANTOINE

PLANCHE N°4 : Plans CDE



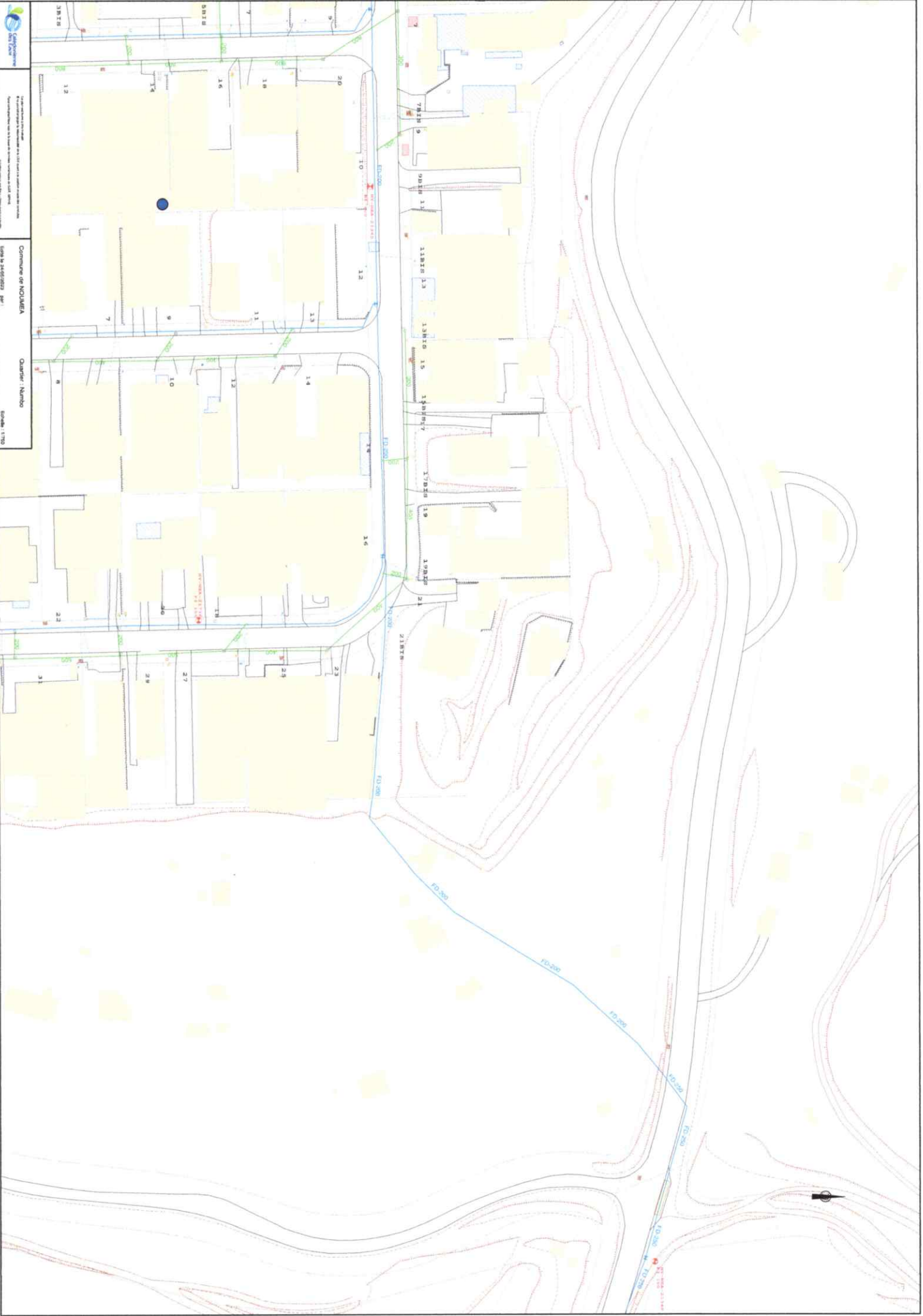

City of Napa
Public Works Department
Map Information: This map is for informational purposes only. It is not intended to be used for legal or financial purposes. The City of Napa is not responsible for any errors or omissions on this map.

Community of NAPA
Quadrant / Number
Elevation: 1700

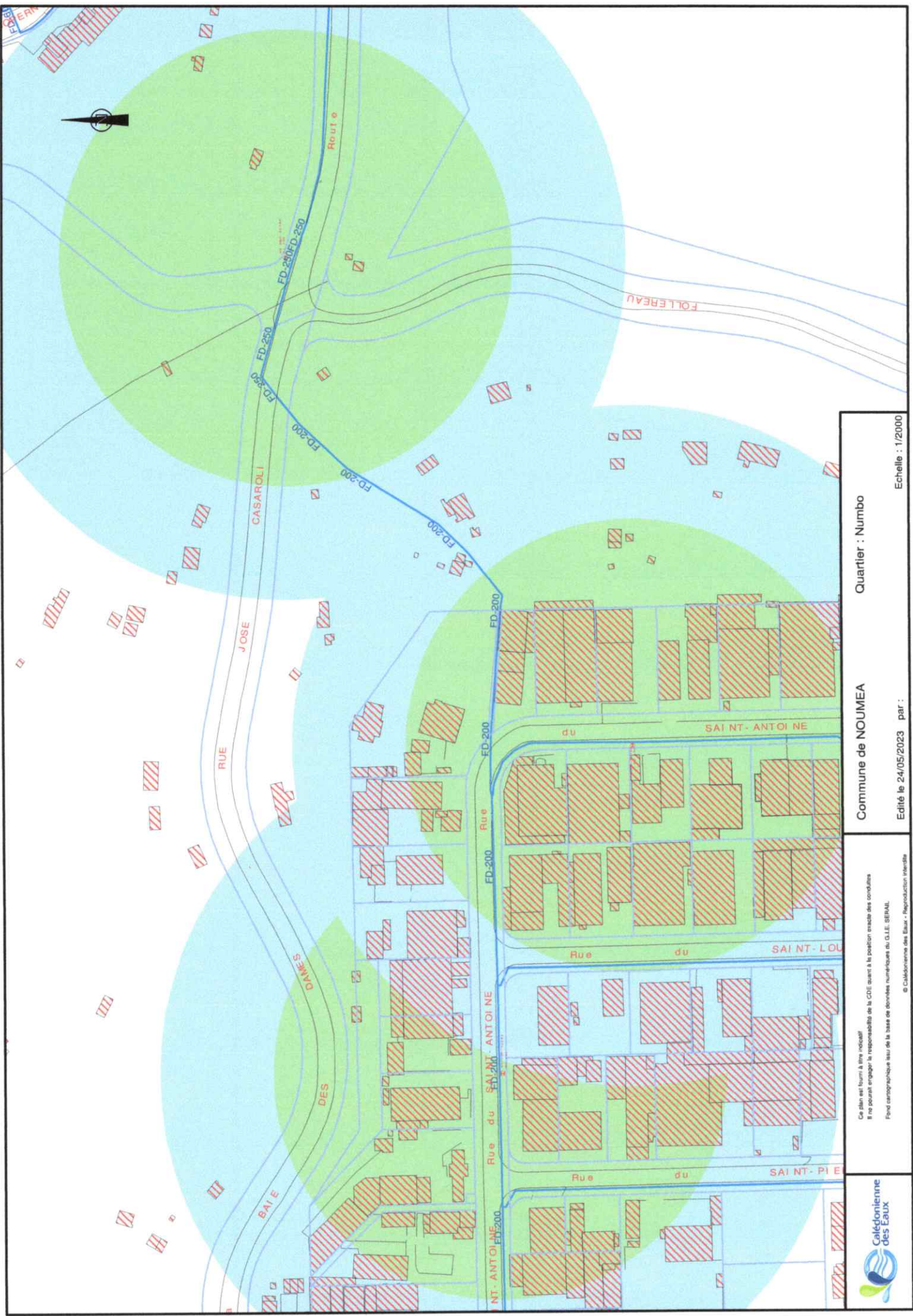

Quartier : Numbo

Commune de NOUMEA

Echelle : 1/2000

Edité le 24/05/2023 par :

Ce plan est fourni à titre indicatif.
 Il ne saurait engager la responsabilité de la COE quant à la position exacte des conduites.
 Fond cartographique issu de la base de données numériques du G.I.E. SERRAL.
 © Calédonienne des Eaux - Reproduction interdite



ZONAGE : PUD de la commune de Nouméa

Les Installations AUTO SOSO se situent en Zone UAE1, zone urbaine d'activités industrielles et artisanales. A l'adresse : 21, Rue Saint Antoine, lotissement SECAL, Numbo, Nouméa.

Source : noumea.nc/noumea-pratique/urbanisme/plan-urbanisme-directeur-pud-noumea

