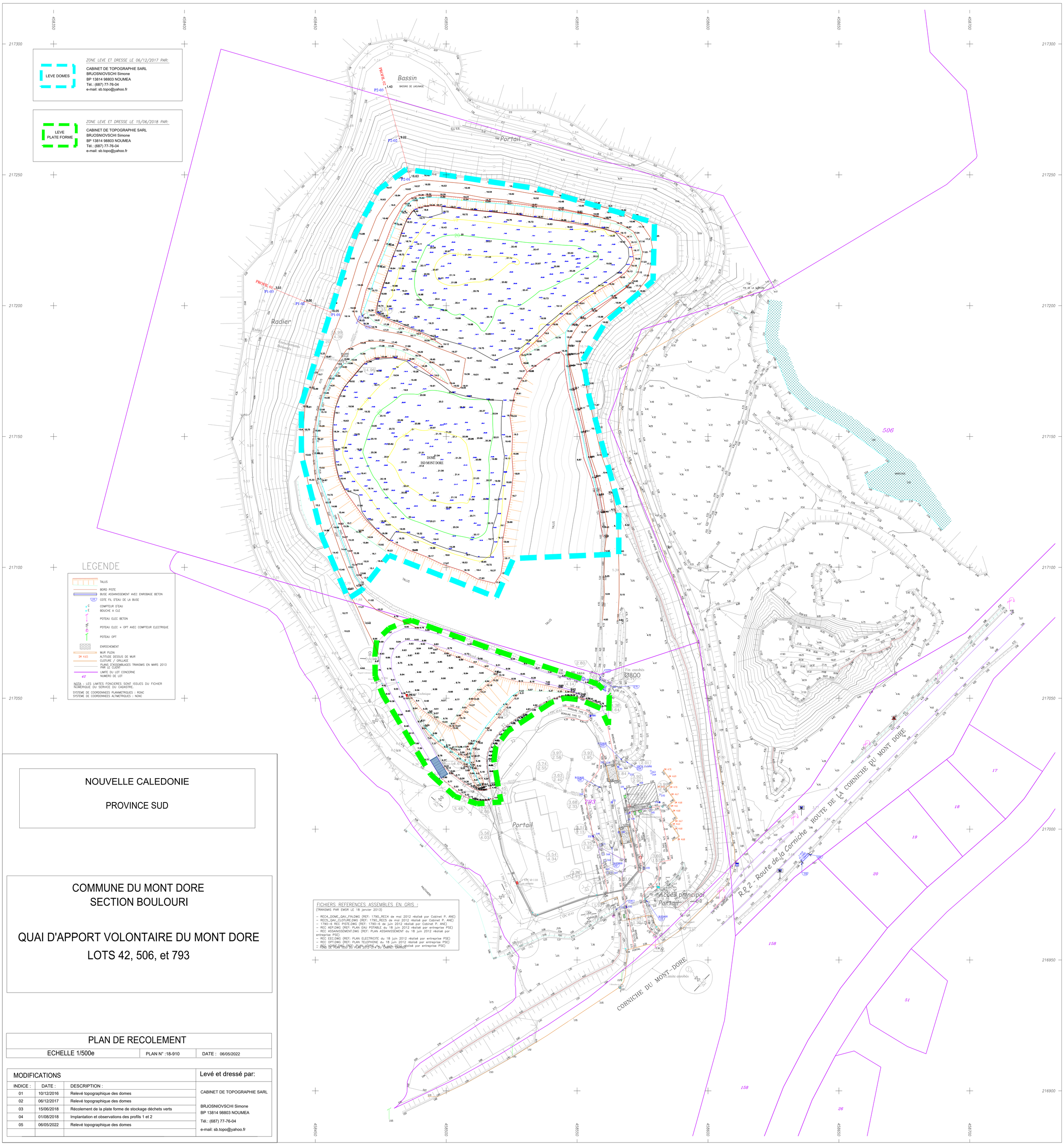

NOUVELLE CALEDONIE

PROVINCE SUD

COMMUNE DU MONT DORE
SECTION BOULOURI

QUAI D'APPORT VOLONTAIRE DU MONT DORE

LOTS 42, 506, et 793

PLAN DE RECOLEMENT

ECHELLE 1/500e	PLAN N° :18-910	DATE : 06/05/2022

MODIFICATIONS		
INDICE :	DATE :	DESCRIPTION :
01	10/12/2016	Relevé topographique des domes
02	06/12/2017	Relevé topographique des domes
03	15/06/2018	Récolement de la plate forme de stockage déchets verts
04	01/08/2018	Implantation et observations des profils 1 et 2
05	06/05/2022	Relevé topographique des domes

Levé et dressé par:

CABINET DE TOPOGRAPHIE SARL

BRJOSNIOVSCHI Simone
BP 13814 98803 NOUMEA
Tél.: (687) 77-76-04
e-mail: sb.topo@yahoo.fr