



# Centre de traitement et de valorisation VHU

Lot 675  
Lot 589  
Lot 590  
Lot 614  
Z.I. de Ducos  
Commune de Nouméa  
Province Sud  
Nouvelle Calédonie



L'ensemble des documents graphiques sont la propriété de leur auteur; aucune utilisation ou modification pourra être envisagée sans son autorisation.

Les plans architecturaux ne peuvent en aucun cas être utilisés comme plans d'exécution pour la réalisation de l'ouvrage et les éléments structurels ne sont mentionnés qu'à titre indicatif et devront être déterminés par calcul; toutefois en cas de modification d'aspect ou de dimensions sur les plans techniques, l'avis préalable de l'auteur sera requis.

Conçu par A. Oesterlin  
Vérifié par S. Beraha & C. Bruges

Date 21 Juillet 2023

Phase Projet

APD

Indice

b

Dossier de plans

Liste des feuilles (Projet)		
Phase	Nom de la feuille	N°
Projet	Plan topographique	01
Projet	Plan de masse	02
Projet	Vues en plan	03
Projet	Coupes	04
Projet	Façades et perspectives	05



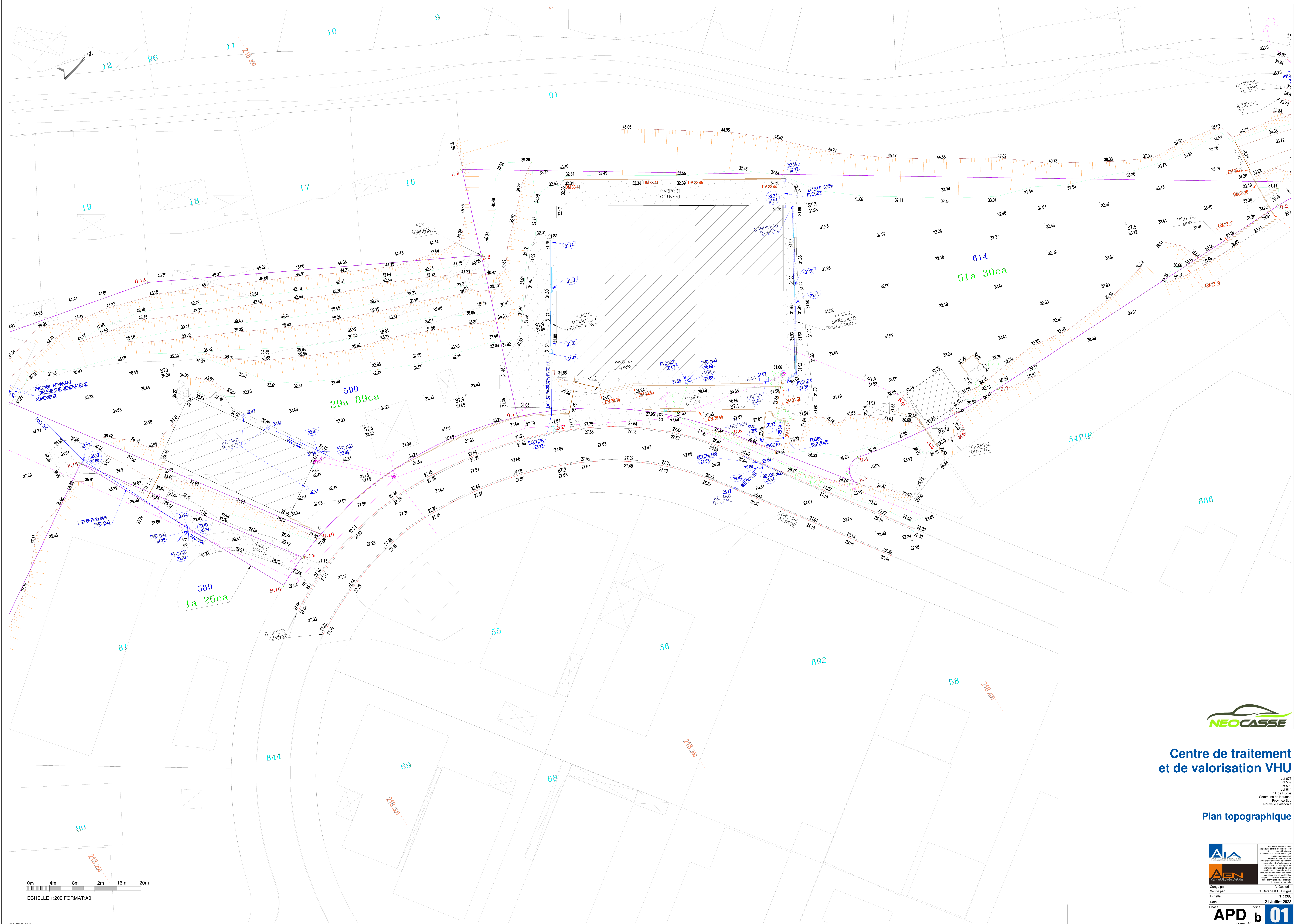

# Centre de traitement et de valorisation VHU

Lot 675  
Lot 589  
Lot 680  
Z.I. de Dacot  
Commune de Nouméa  
Province Sud  
Nouvelle Calédonie

## Plan topographique

AIA  
ARCHITECTURE  
INTERIEUR

AEN  
ARCHITECTURE  
ENVELOPPANTE

Conçu par : A. Oesterlin  
Vérifié par : S. Beraha & C. Bugues  
Echelle : 1 : 200  
Date : 21 Juillet 2023  
Phase : APD b 01

Lot 675  
Lot 589  
Lot 680  
Z.I. de Dacot  
Commune de Nouméa  
Province Sud  
Nouvelle Calédonie



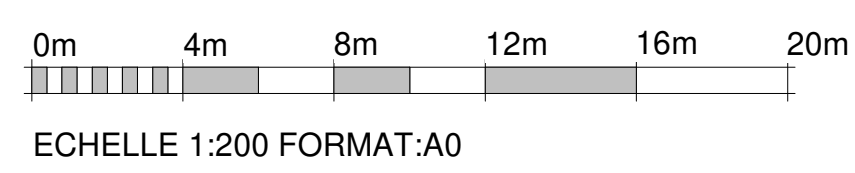





1 Niveau Dock  
1 : 100

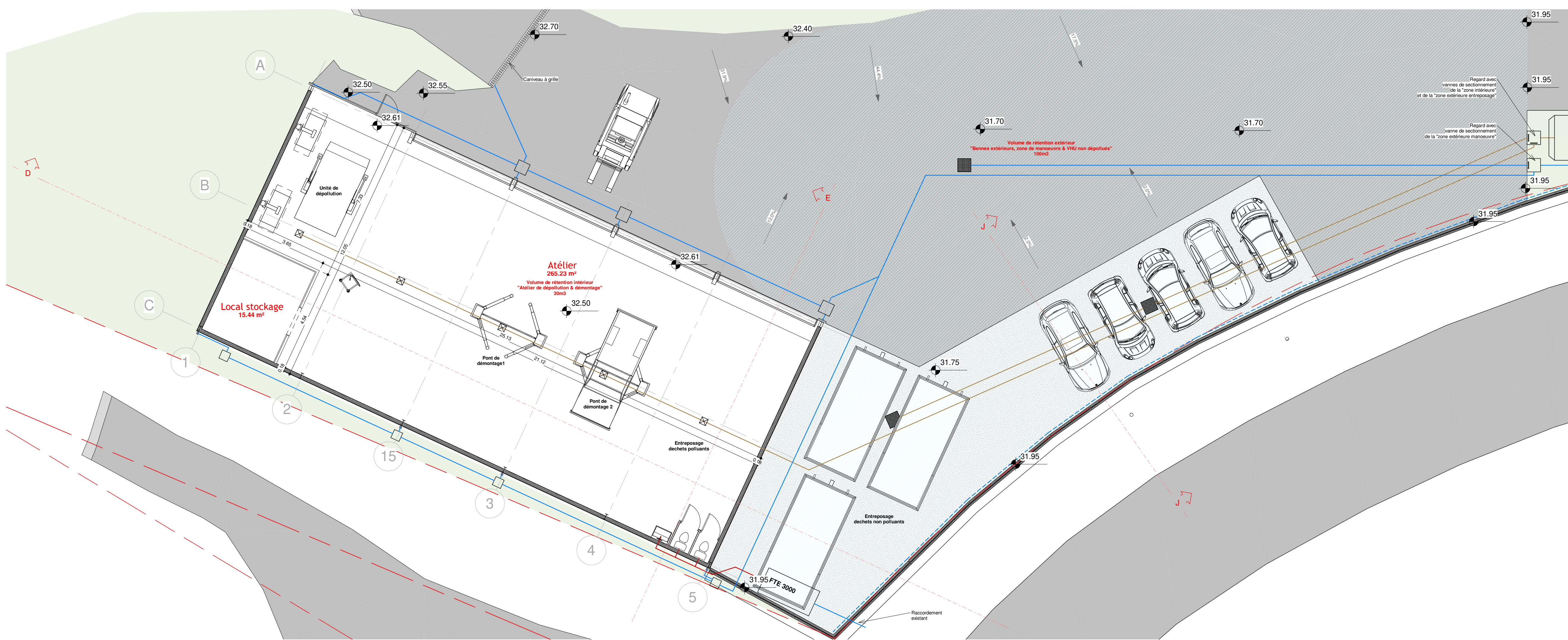

2 Niveau Atelier  
1 : 100

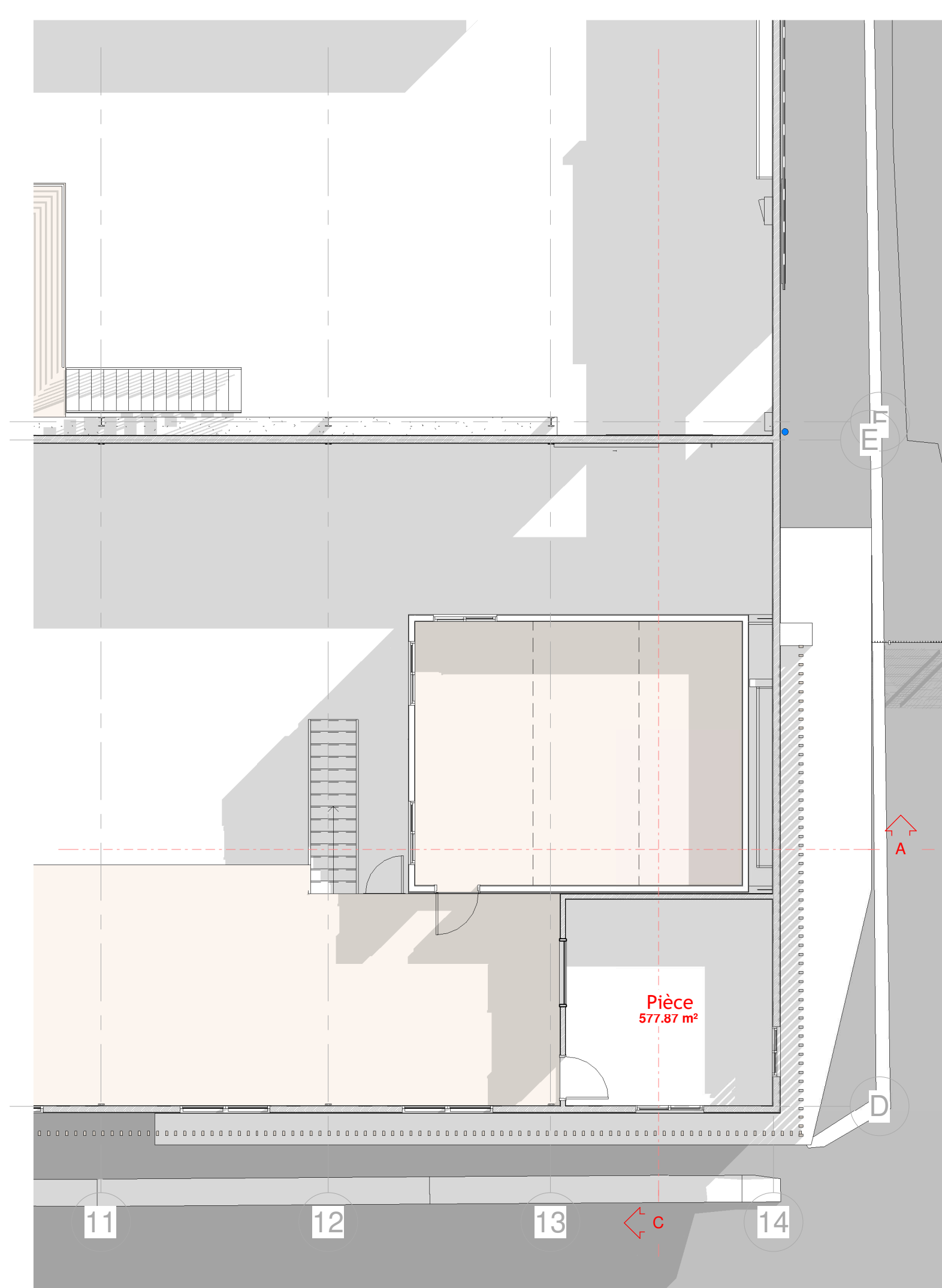

3 Niveau Mezz.  
1 : 100



## Centre de traitement et de valorisation VHU

Lot 675  
Lot 580  
Lot 614  
Z.I. de Ducos  
Commune de Nouméa  
Province Sud  
Nouvelle Calédonie

### Vues en plan



Conçu par : S. Beraha & C. Bruges  
Vérifié par :  
Date : 21 Juillet 2023  
Phase :  
APD b 03  
Projet Ad



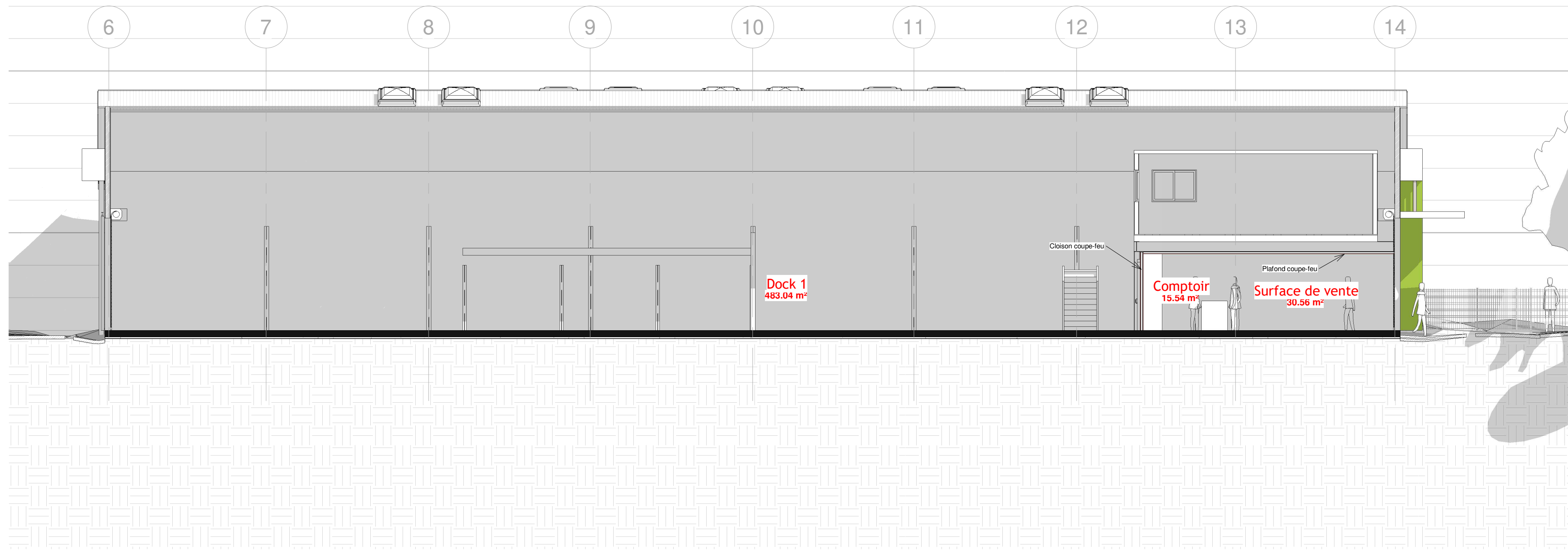

1 A  
1 : 100

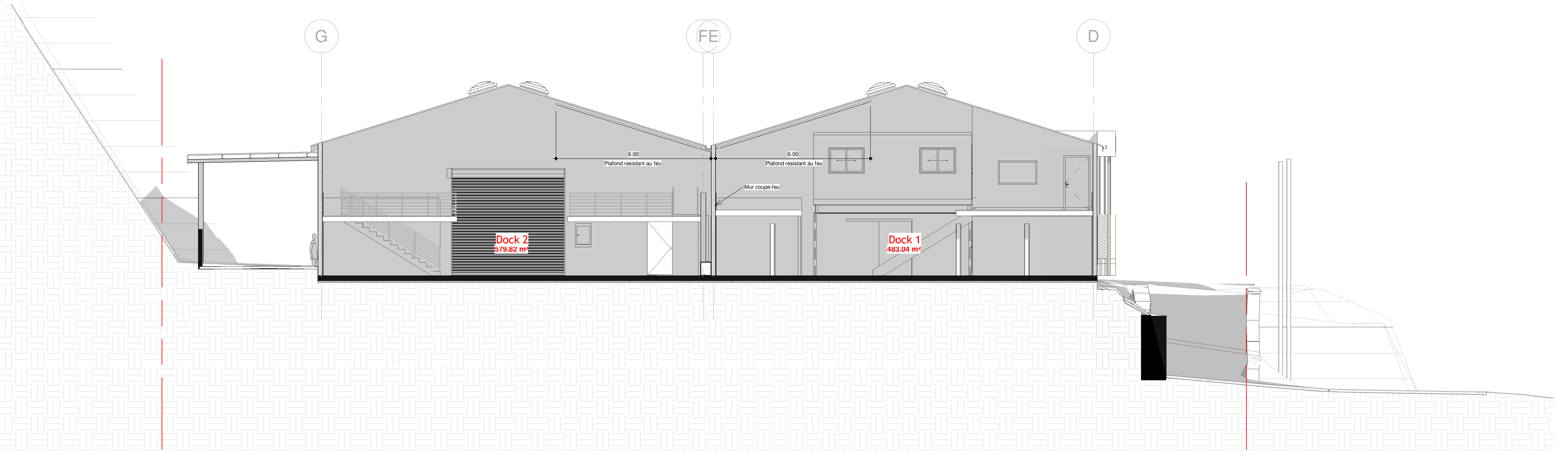

2 B  
1 : 100

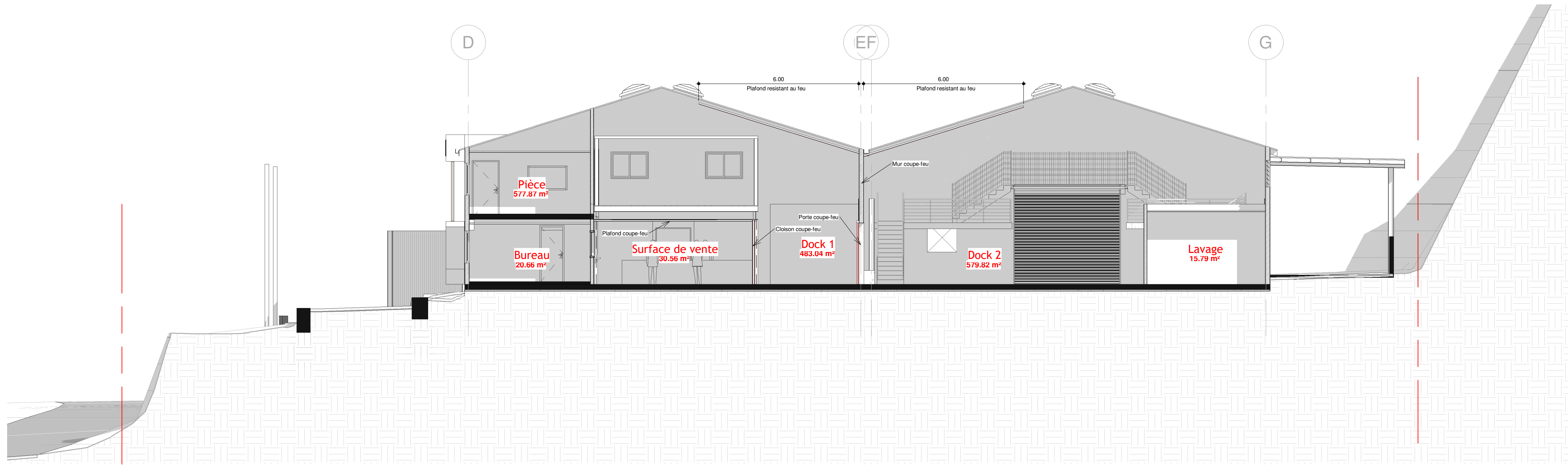

3 C  
1 : 100

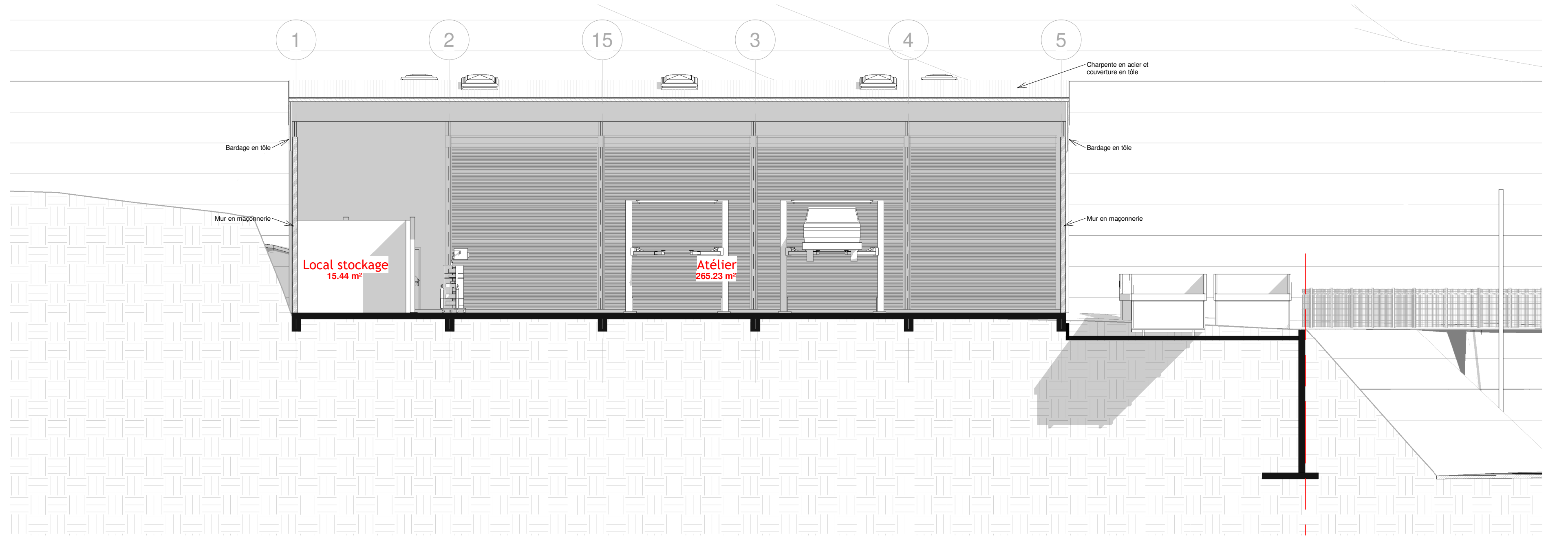

4 D  
1 : 100

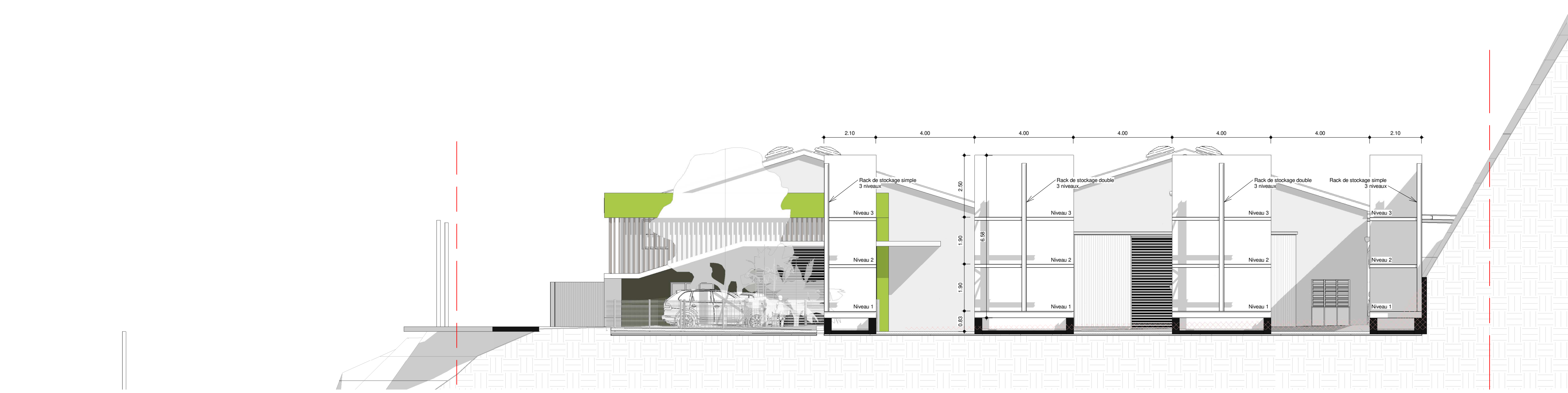

6 K  
1 : 100

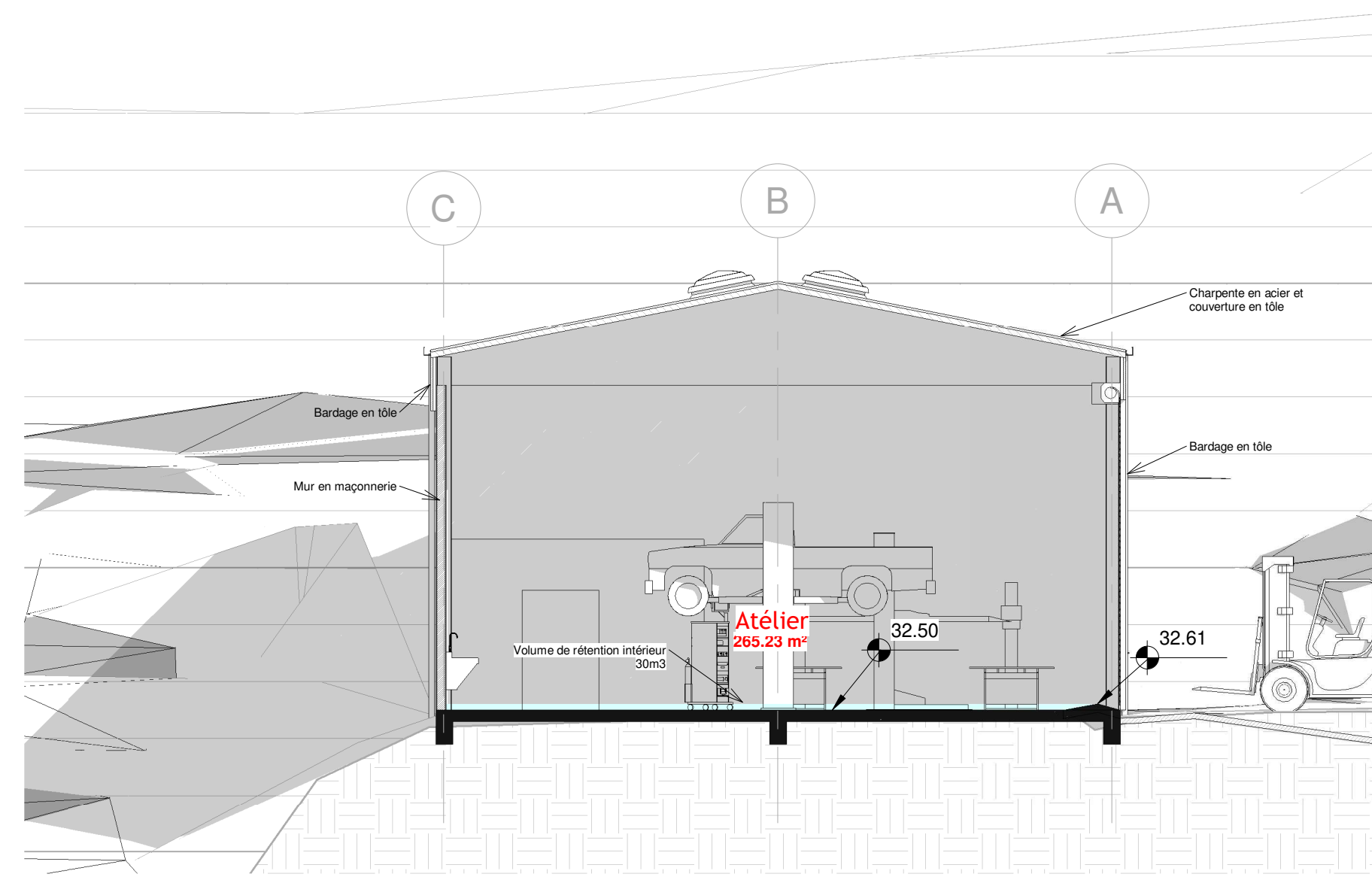

5 E  
1 : 100

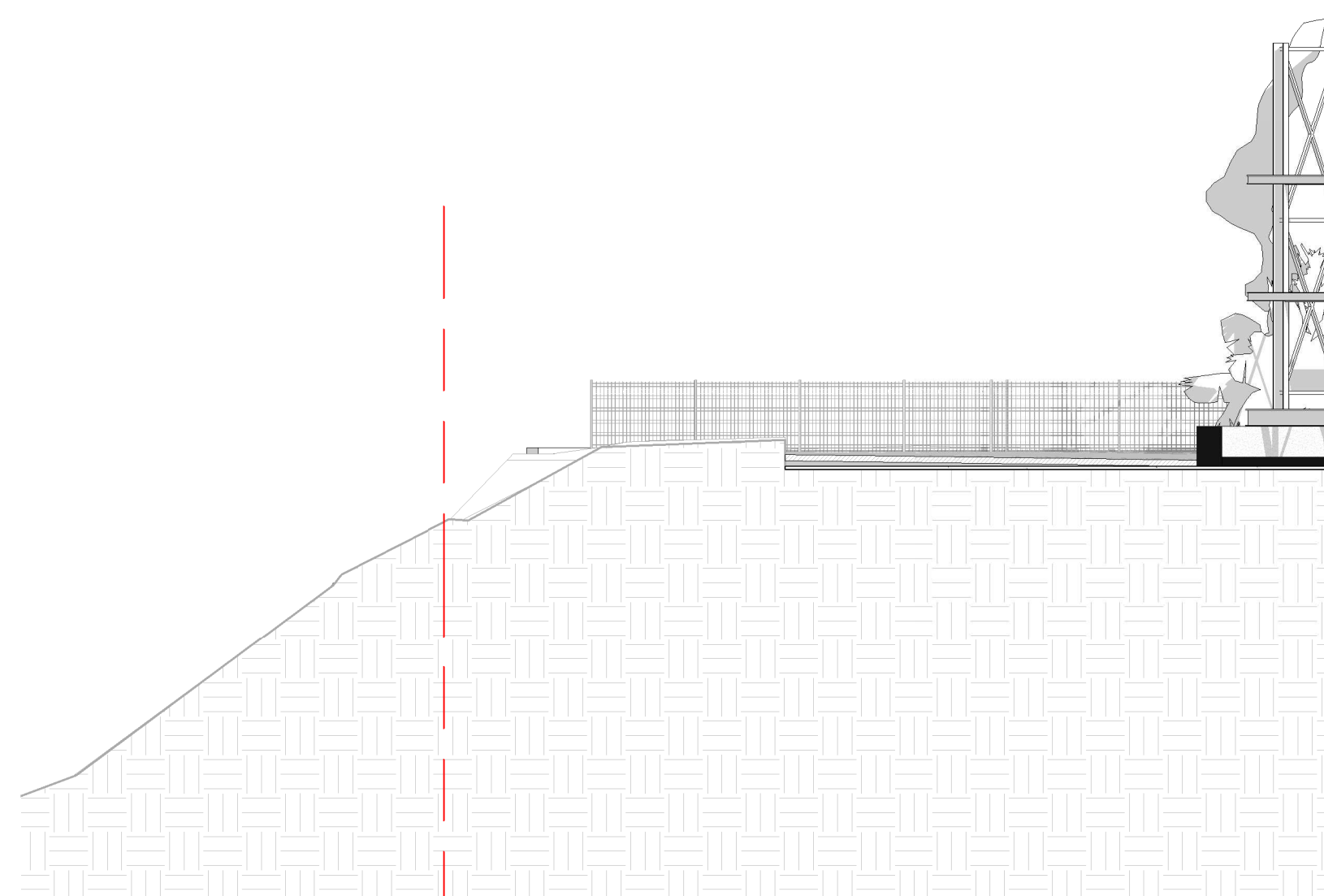

7 L  
1 : 100

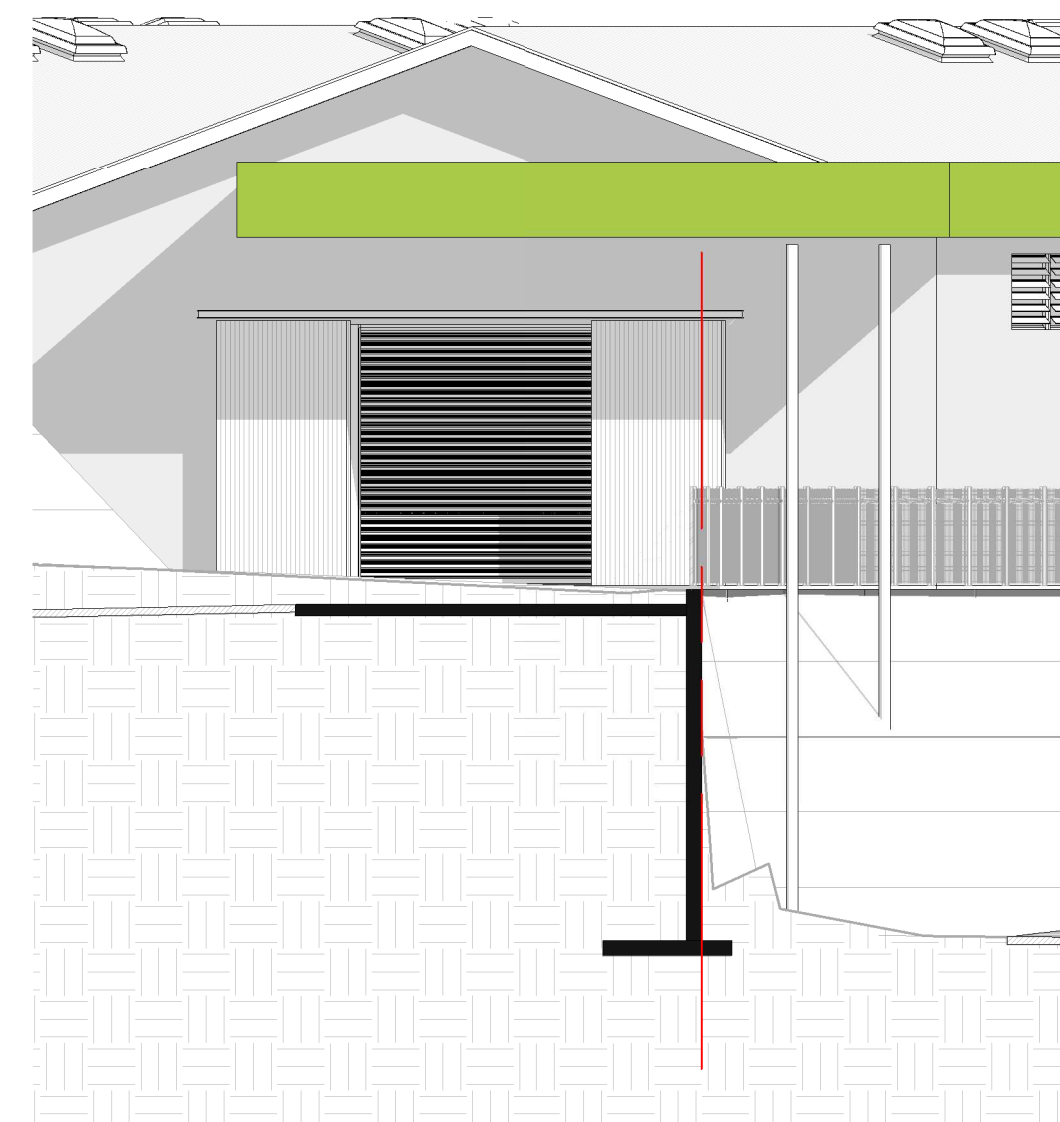

10 J  
1 : 100



## Centre de traitement et de valorisation VHU

Lot 675  
Lot 580  
Lot 614  
Z.I. de Ducos  
Commune de Nouméa  
Province Sud  
Nouvelle Calédonie

### Coupes



Conçu par  
Vérifié par  
Echelle  
Date  
Phase  
S. Beraha & C. Bruges  
1 : 100  
21 Juillet 2023  
APD b 04  
Projet Ad



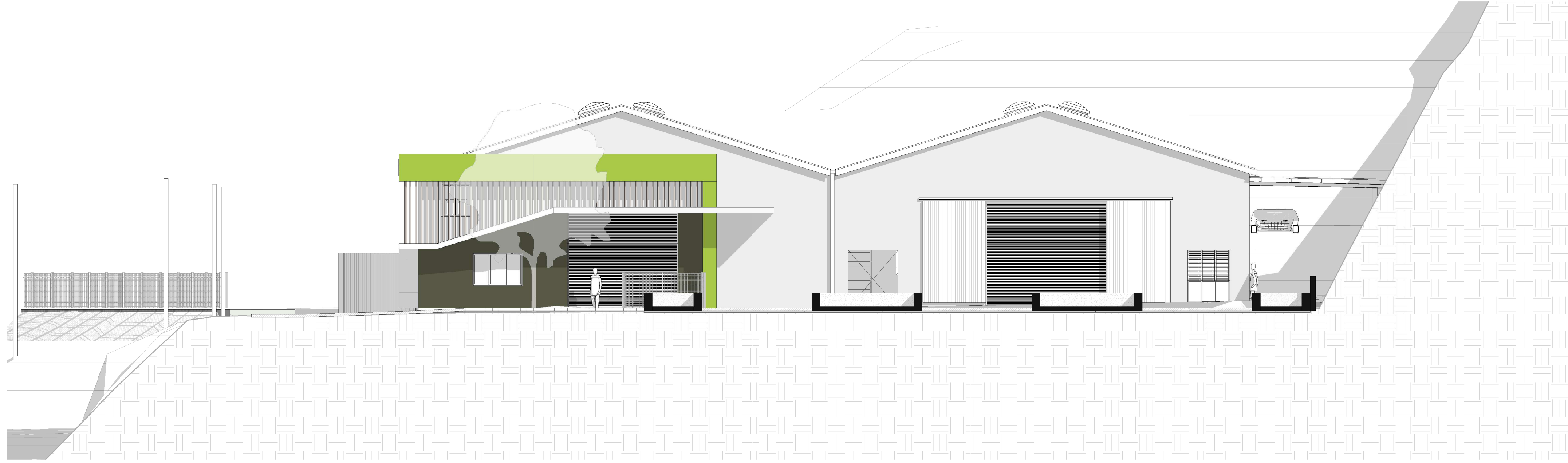

1 Elévation dock nord-est  
1 : 100

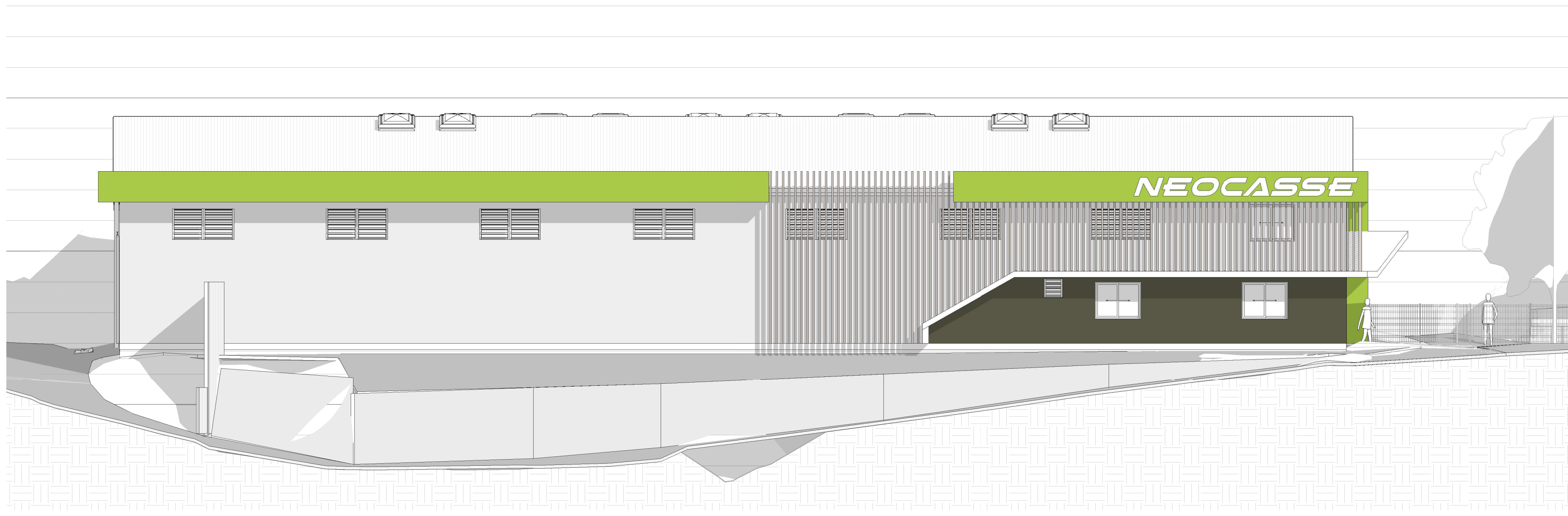

2 Elévation dock sud-est  
1 : 100



3 Elévation dock sud-ouest  
1 : 100

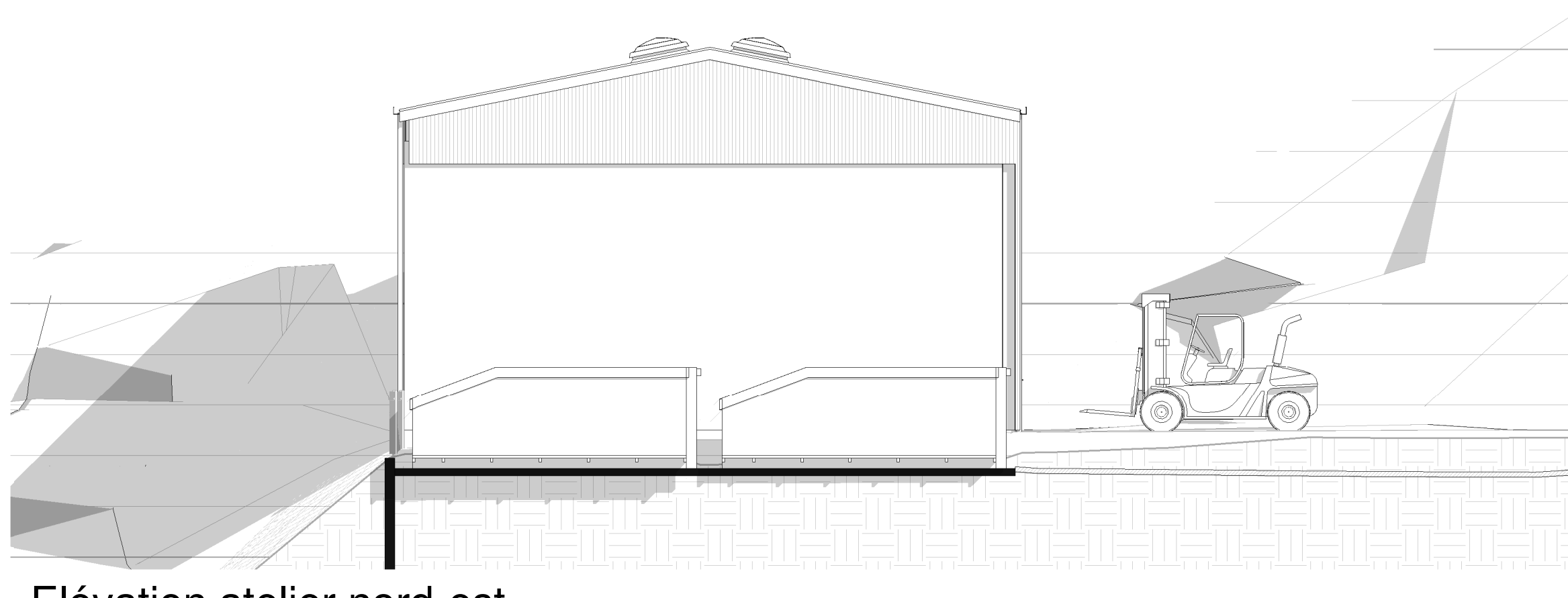

4 Elévation atelier nord-est  
1 : 100



5 Elévation atelier nord-ouest  
1 : 100

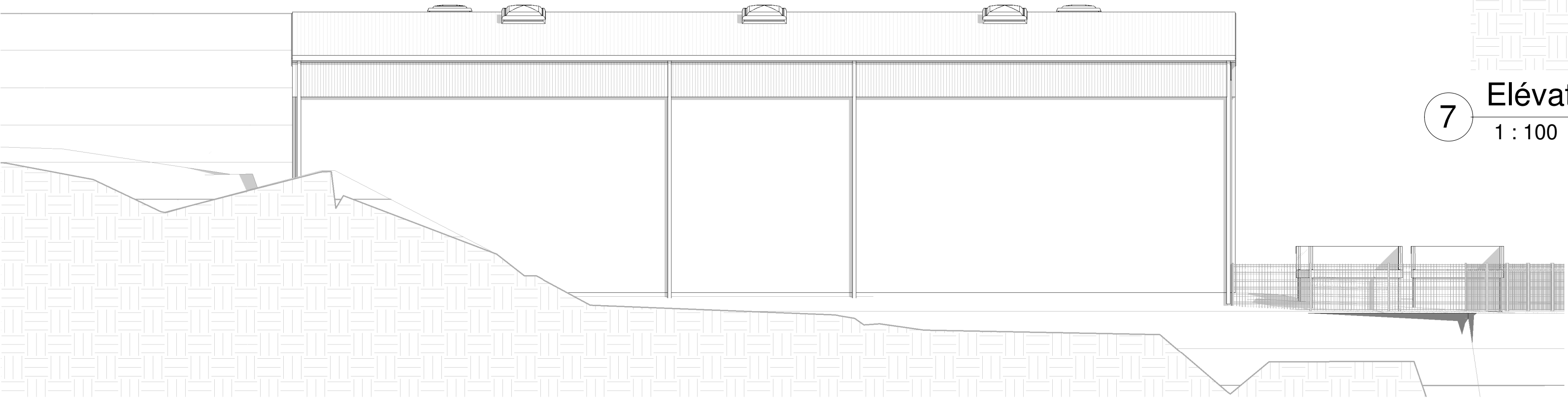

6 Elévation atelier sud-est  
1 : 100

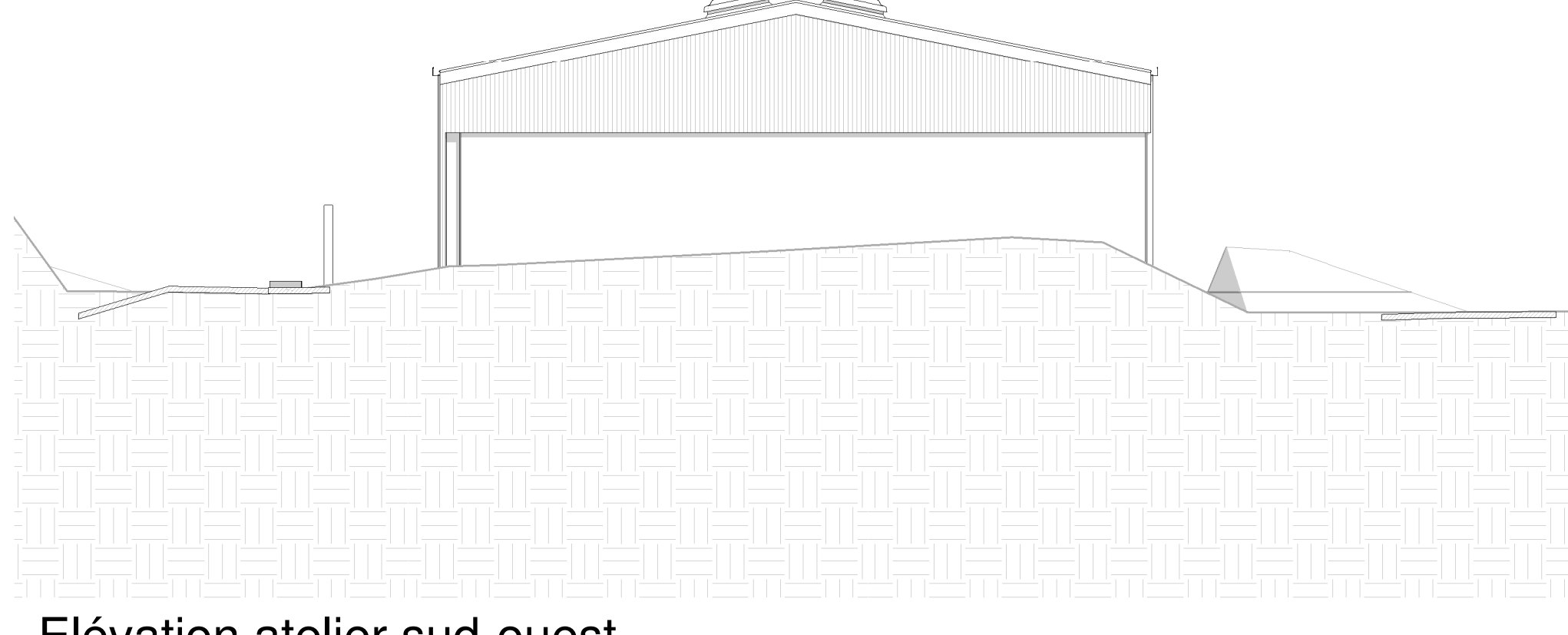

7 Elévation atelier sud-ouest  
1 : 100



8 Vue 3D 1



9 Vue 3D 2



10 Vue 3D 3



## Centre de traitement et de valorisation VHU

Lot 675  
Lot 589  
Lot 614  
Z.I. de Dacot  
Commune de Nouméa  
Province Sud  
Nouvelle Calédonie

### Façades et perspectives

**AIA**  
Architectes Associés  
**AEN**  
Architectes Associés

Conçu par  
Vérifié par  
Date  
Projet

S. Beraha & C. Bruges  
1 : 100  
21 Juillet 2023  
b 05

APD b 05