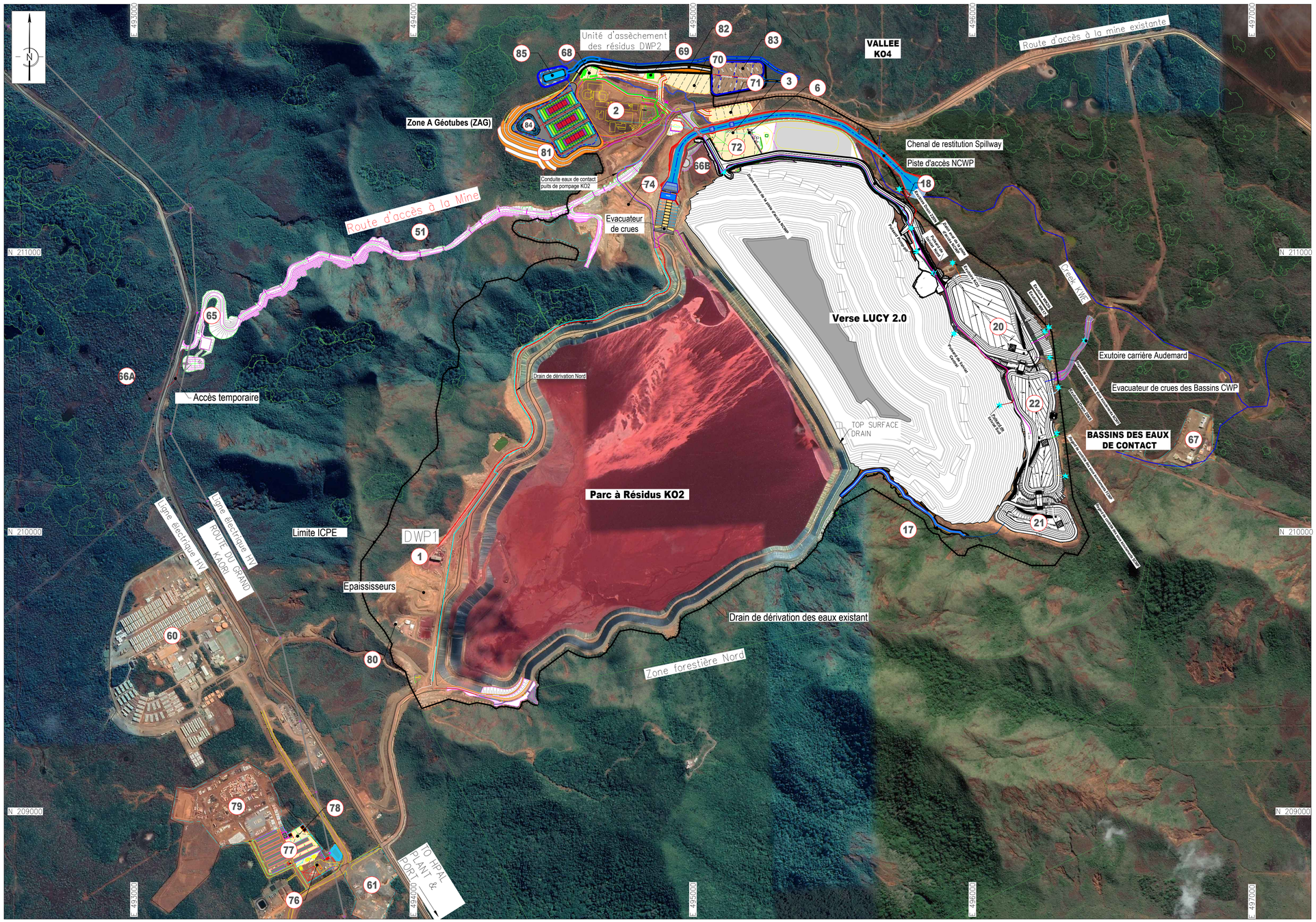

PLAN MASSE

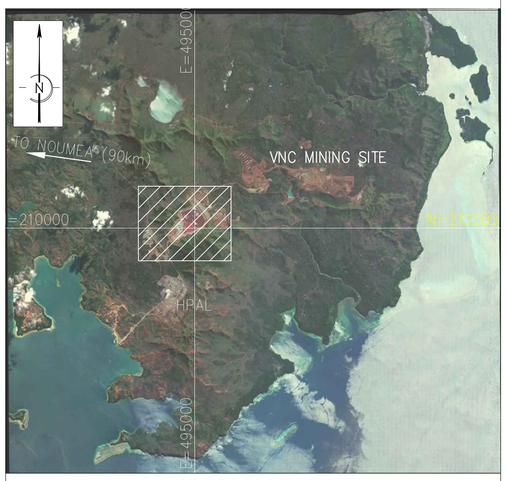

CARTE REGIONALE

LEGENDE	
N°	DESIGNATION
1	USINE DE DEMONSTRATION (DWP1)
2	UNITE D'ASSECHEMENT DES RESIDUS (DWP2)
3	CONVOYEUR
6	CHARGEMENT DES CAMIONS
17	DERIVATION SUD PERMANENTE
18	CANAL DES EAUX DE CONTACT NORD (NCWC)
20	BASSIN DES EAUX DE CONTACT NORD (NCWP)
21	BASSIN DES EAUX DE CONTACT SUD (SCWP)
22	BASSIN DES EAUX DE CONTACT CENTRAL (FCWP)
51	ROUTE D'ACCES A LA MINE (MAR)
60	BASE VIE
61	PLATFORME WAGNER (CONCRETE BATCH PLANT)
65	ZONE DE STOCKAGE TEMPORAIRE DES DEBLAIS EXCEDENTAIRES (MAR)
66A	ZONE DE STOCKAGE DE LA TERRE VEGETALE _Ouest MAR_
66B	ZONE DE STOCKAGE DE LA TERRE VEGETALE _Est MAR_
67	BUREAUX EXISTANTS KWE ET MAINTENANCE DES ENGINS
68	PLATFORME DES BUREAUX CM
69	CANTINE _PROJET LUCY_
70	BUREAUX DE TERRASSEMENT ET CONTRAT CIVIL
71	PLATFORME DES BUREAUX SMP ET E&I
72	ZONE DE STATIONNEMENT SMP (MISE EN PLACE N° 2)
74	ZONE D'EMPRUNT SPILLWAY
76	PLATEFORME DE MANUTENTION
77	PLATEFORME DE MANUTENTION
78	PARC DE BOBINAGE SMP (CM020)
79	ZONE DE MANUTENTION EXISTANTE (NOVELLA)
80	SATELLITE BUREAU CM ET SERVEUR DE PROJET
81	BYPASS ZONE A GEOTUBES _ZAG_
82	ROUTE D'ACCES A LA PLATEFORME ZAG
83	PLATEFORME DES UTILITES
84	BASSIN DES EAUX DE CONTACT DE LA ZAG
85	BASSIN DE SEDIMENTATION DE LA ZAG

ROLE:	NAME:	SIGN:	DATE:
DESIGNED BY	M. KASDALLAH		24_04_23
DRAWN BY	R. Latrach		24_04_23
CHECKED BY	S. Gabsi		24_04_23
DISCIP. ENGR			
PROJ. DES. COORD			
AREA / ENG. MGR			
CLIENT APPR'D			

MECATER® INGÉNIERIE

Infrastructure mine et industrie

5 rue Ibn Zuhr, ZA Kheireddine 2015 - El Kram, Tunis, Tunisie
Tél: +216 71 180 022 - Fax: +216 71 180 021
www.mecater.com
Email: Contact@mecater.com

DRG. NO. MC-22-144-PRNC-09-P605

THIS DRAWING WAS PREPARED FOR THE EXCLUSIVE USE OF PRNC AND IS ISSUED PURSUANT TO THE PROJECT LUCY 2.0 SERVICES AGREEMENT BETWEEN PRNC AND MECATER.

DESSIN DE REF/REF. DWG.	REV.	DATE	DESCRIPTION DES REVISIONS/REVISION DESCRIPTION	DESS./DRN.	VER./CKD.	APP./APP.	SIGNATURES
REF8_NUM							
REF7_NUM							
REF6_NUM							
REF5_NUM							
REF4_NUM							
REF3_NUM							
REF2_NUM							
REF1_NUM							

PRONY Resources New Caledonia

PRONY RESOURCES NEW CALEDONIA SAS DISPOSE DE DROITS DE PROPRIETE ATTACHES AU PRESENT PLAN. CE DOCUMENT EST PRETE SANS AUTRE CONTREPARTIE DE LA PART DE L'EMPRUNTEUR QUE L'ASSURANCE QU'IL NE SERA PAS REPRODUIT, COPIE, PRETE OU ELIMINE DIRECTEMENT OU INDIRECTEMENT NI UTILISE POUR D'AUTRES RAISONS QUE CELLES POUR LEQUEL IL EST FOURNI, SAUF, LE CAS ECHEANT, A BENEFICIER DE L'AUTORISATION EXPRESSE DE PRONY RESOURCES NEW CALEDONIA SAS. LA MISE A DISPOSITION DU PRESENT PLAN NE CONFERE AUCUNE CESSION DE DROITS DE PROPRIETE, TOTALE OU PARTIELLE. CERTAINS ELEMENTS FIGURANT SUR LE PLAN SONT SUSCEPTIBLES D'ETRE BREVETES OU DE MARQUE DEPOSEE.

PRONY RESOURCES NEW CALEDONIA SAS HAS INTELLECTUAL PROPERTY RIGHTS ATTACHED TO THIS DRAWING. THE DOCUMENT IS LENT ON THE UNDERTAKING THAT THE BORROWER SHALL AGREE NOT TO REPRODUCE, COPY, LEND OR DISPOSE OF, DIRECTLY OR INDIRECTLY, THE DOCUMENT OR USE FOR ANY OTHER PURPOSE OTHER THAN THAT FOR WHICH IT IS SPECIFICALLY INTENDED. SUBJECT TO PRONY RESOURCES NEW CALEDONIA SAS'S PRIOR AGREEMENT, NO INTELLECTUAL PROPERTY RIGHTS ATTACHED TO THE DOCUMENT MAY BE TRANSFERRED, EITHER IN WHOLE OR IN PART. CERTAIN ELEMENTS SHOWN ON THE DOCUMENT MAY BE PATENTED OR REGISTERED TRADE MARKS.

NUM. PROJET / *PROJECT No.* — PROJECT NUMBER

TITRE / *TITLE* — **ETUDES COMPLÉMENTAIRES AU FEL 3 LUCY**

TITRE DU PLAN / *drawing TITLE* — PLAN MASSE

NUMERO DE DESSIN / *DRAWING NUMBER*

DRAWING NUMBER ***_***_****_**_****

REV. 01