

DOSSIER DE DECLARATION AU TITRE DE LA REGLEMENTATION RELATIVE AUX ICPE

		CADRE RESERVE A L'ADMINISTRATION N° de dossier : Date d'arrivée : Déclaration jugée : <input type="checkbox"/> complète <input type="checkbox"/> incomplète Inspecteur :
DOSSIER CONCERNANT L'EXPLOITATION DE :	<i>SCI Lashkmi et SARL Vercoi– Station de traitement des eaux résiduaires domestiques au sein d'un bâtiment résidentiel sis à Magenta, Nouméa</i>	

DEMANDEUR :	Si personne physique : noms : prénoms : domicile :			
	Si personne morale (fournir extrait K-bis ou Ridet) : dénominations ou raisons sociales : formes juridiques : respectivement SCI et SARL adresse du siège social : c/o Tropic Investissement, 12 rue de Tourville - BP 8104 - 98807 NOUMEA qualité du signataire de la déclaration : _____, gérant de la SARL VERCOI (nom commercial : Tropic Promotion) Ridet VERCOI : 0765 032.001			
	Téléphone : 25 42 70 Mel : joel.care@tropic.nc			
	Nom et coordonnées du responsable du suivi du dossier : _____			
LOCALISATION DE L'INSTALLATION :		Lot 37A ; lotissement Steinmetz, commune de Nouméa		
Province :	SUD	Commune :	NOUMEA	Zone PUD : UB
N° rue/ lotissement/ centroïde	3 rue de Tiga – Lotissement Steinmetz, Magenta. Surface lot : 17,74 ares Centroïde n°.			
ACTIVITE FAISANT L'OBJET DE LA DECLARATION		Ouvrage de traitement des eaux résiduaires domestiques		
NATURE ET VOLUME DES ACTIVITES		RUBRIQUE DE LA NOMENCLATURE ASSOCIEE	CLASSEMENT (D pour le régime de la déclaration et NC si activité non classée)	
Ouvrage de traitement des eaux résiduaires domestiques : 78 équivalents-habitants		2753 – b	D	

PIECES A JOINDRE	Colonne réservée à l'administration
Une carte au 1/25000 ^{ème} ou à défaut au 1/50000 ^{ème} sur laquelle est indiqué l'emplacement de l'installation projetée	
<p>Plan de situation orienté et légendé, à l'échelle appropriée avec indication dans un rayon de 100 mètres :</p> <p>De l'occupation du sol, des activités et de la vocation des bâtiments, des établissements recevant du public, des voies de communication, des hydrants (poteau ou borne incendie), des plans d'eau et cours d'eau, , des zones de stockages, de l'assainissement, des moyens de lutte contre l'incendie liés à l'établissement, , des ouvrages de traitement des effluents de l'établissement (avec mention du type de traitement et du dimensionnement)</p>	

Le déclarant, (signature & date)

Projet de réalisation d'un bâtiment résidentiel, lotissement Steinmetz, quartier aéroport de Magenta, Nouméa

Compléments d'information d'ordres administratifs et techniques

La SCI Lashkmi n'est pas encore créée à l'heure de la rédaction du présent dossier, mais le permis de construire est rédigé au nom de la SCI Lashkmi et de la SARL Vercoi. Les références administratives de ces deux entités sont les suivantes :

	Administration	Ridet /Kbis
SCI LASHKMI	Tropic Investissement (gérant : Sébastien MOUREN)	Société en cours de constitution et d'enregistrement
SARL VERCOI (enseigne commerciale : Tropic Promotion)	Co-gérants : André MOUREN, Joël CARE, Olivier RIZZOLATTI.	0 765 032.001 RCS 2005B765032

Dans un souci de cohérence, l'exploitation du dispositif de traitement des eaux résiduaires domestiques attaché à la résidence projetée sera aux noms de ces deux entités.

Par ailleurs, l'ensemble résidentiel comprend 20 appartements, correspondant aux équivalences types suivantes (en référence à la note de calcul n°6023-438/DRN/HA du 21 mars 2000, Province Sud) :

- 2 appartements F1, soit 4 EH
- 6 appartements F2, soit 18 EH
- 8 appartements F3, soit 32 EH
- 4 appartements F4, soit 24 EH

Le dispositif de traitement est donc dimensionné pour 78 équivalents habitants.

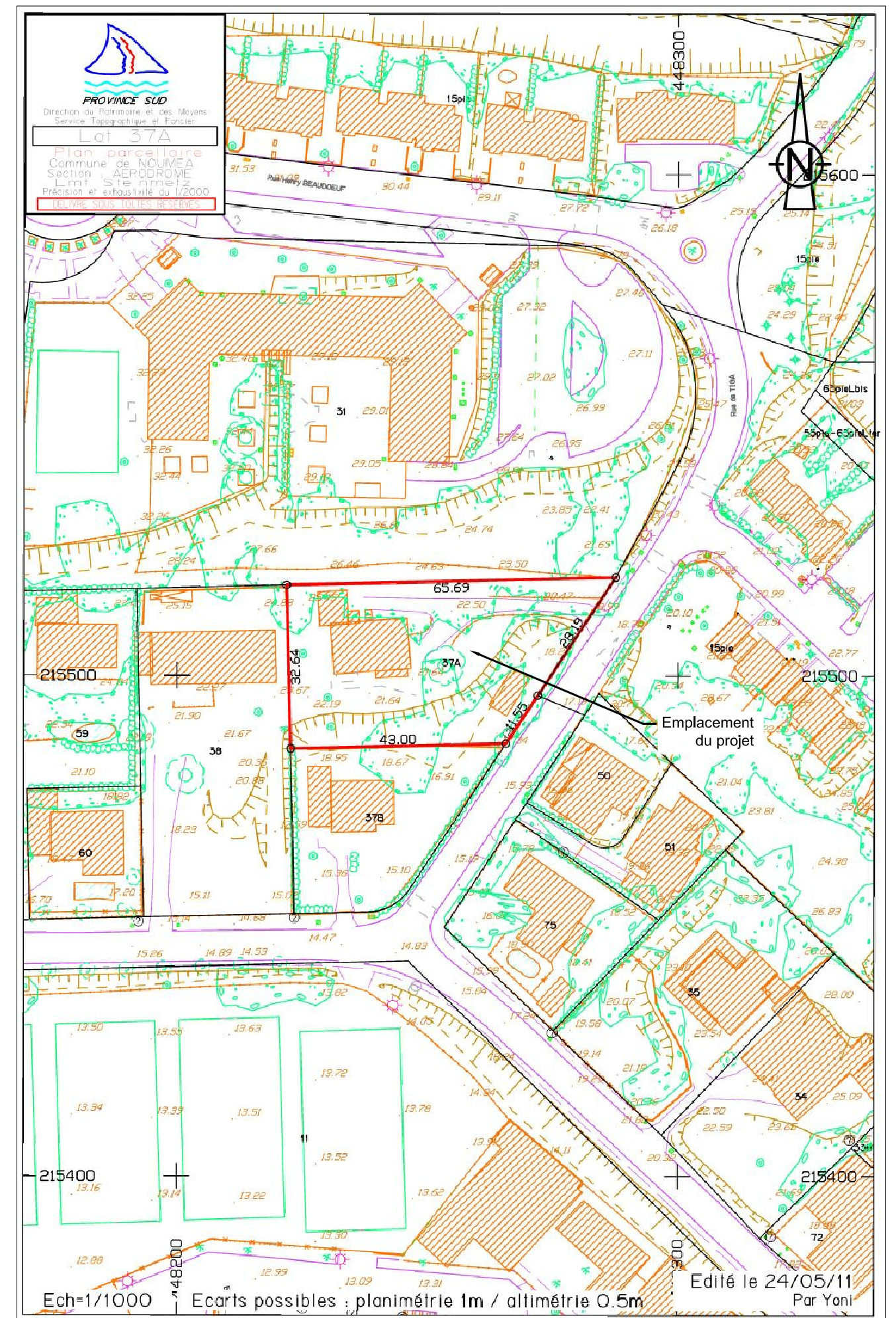

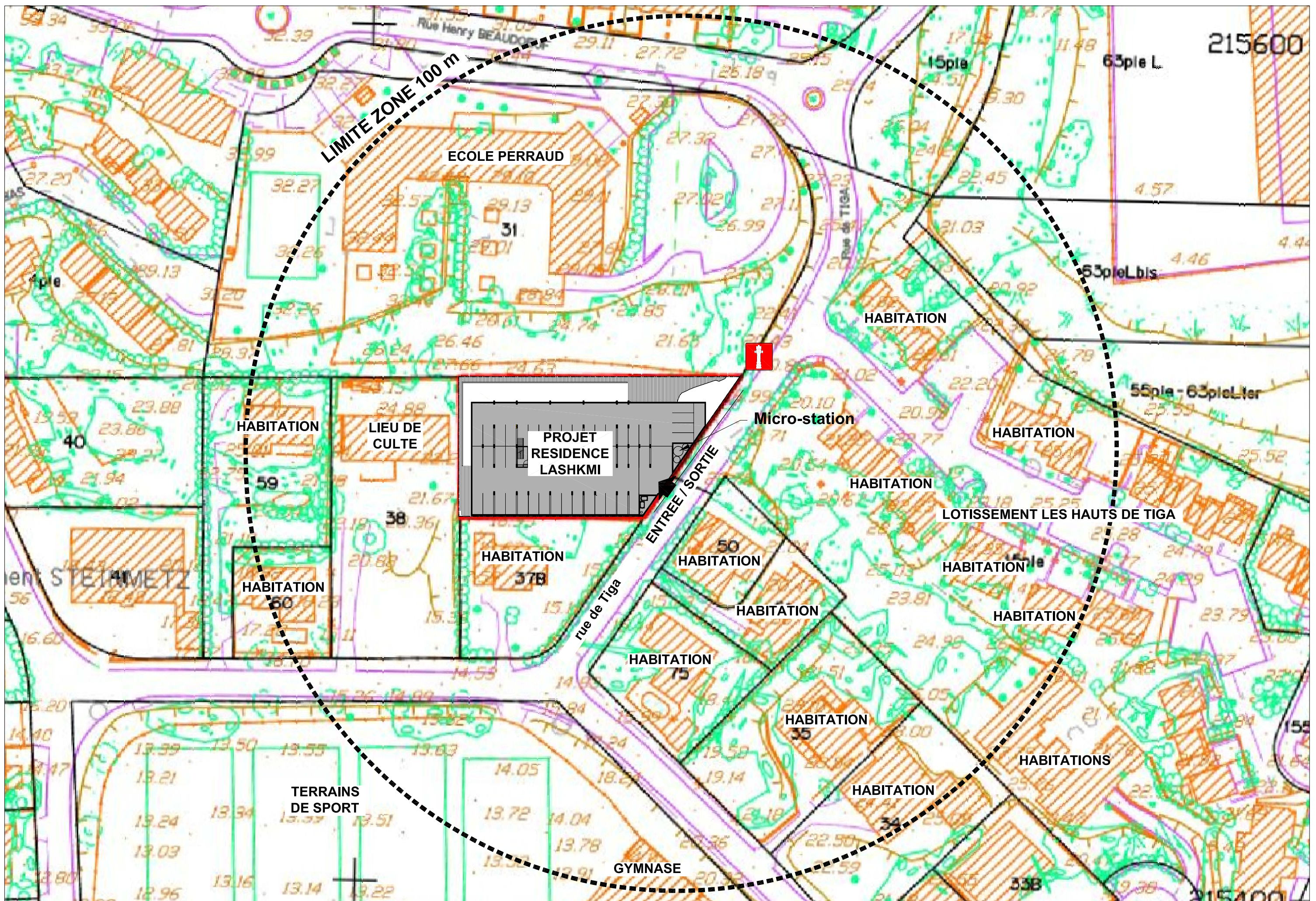

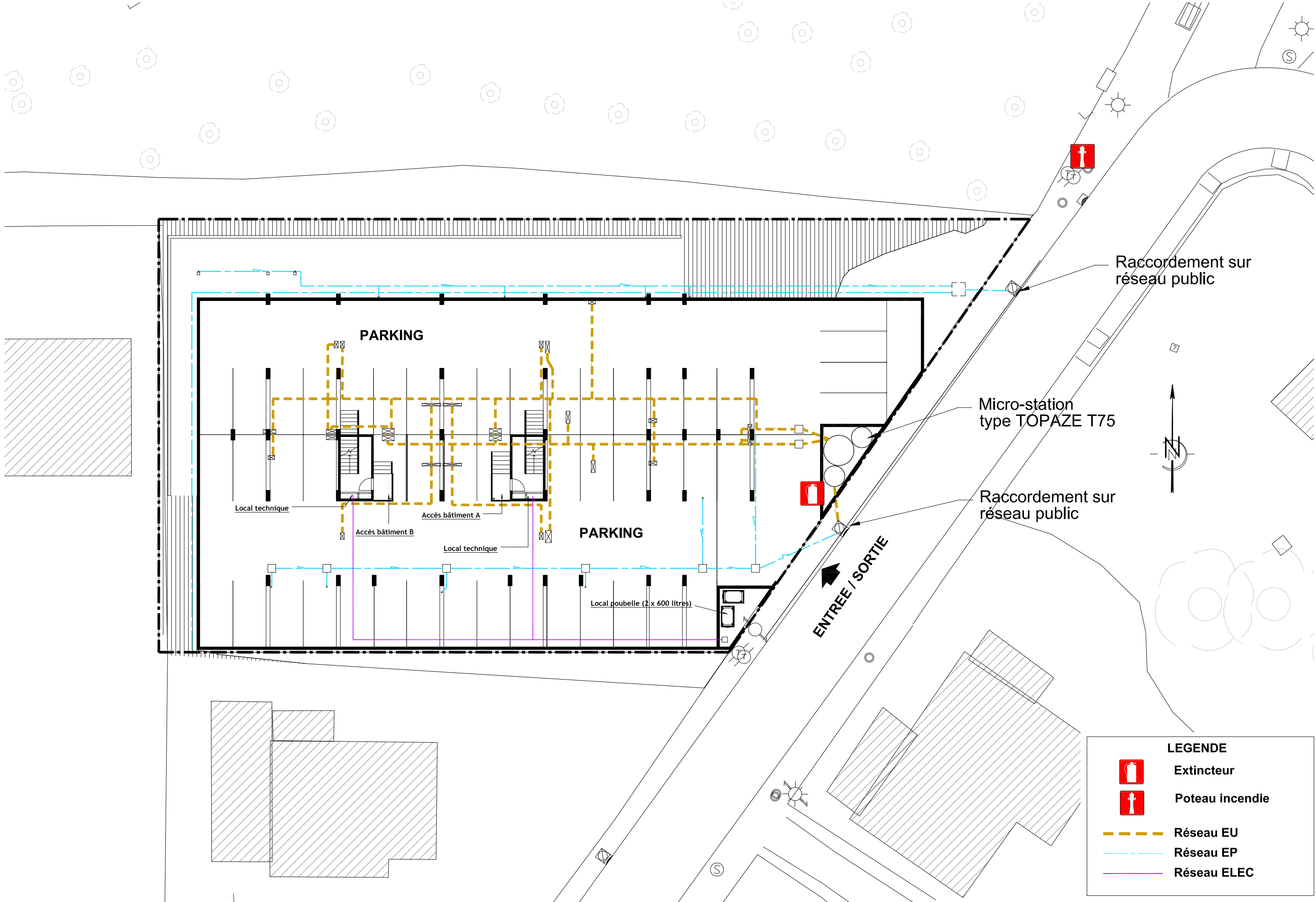

SITUATION AU RIDET

Le 14 décembre 2010

VERCOÏ
TROPIC PROMOTION

BP 8104
98807 NOUMEA CEDEX

Situation de l'entreprise

Inscrite depuis le 17 mai 2005

Numéro RID **0 765 032**

Désignation **VERCOÏ**

Sigle, Nom commercial TROPIC PROMOTION

Forme juridique SARL

Situation de l'établissement

Inscrit depuis le 17 mai 2005

Numéro RIDET **0 765 032.001**

Enseigne **TROPIC PROMOTION**

Adresse
12 rue de Tourville
Quartier Latin
Nouméa

Activité principale exercée (APE) Promotion immobilière

Code APE* **41.10A** *Promotion immobilière de logements*

Activités secondaires éventuelles

Assistance à la maîtrise d'ouvrage.

*Code APE = Classification statistique dans la nomenclature d'activité de Nouvelle-Calédonie (NAF rev.2)

Important : L'attribution par l'ISEE, à des fins statistiques, d'un code caractérisant l'activité principale exercée (APE) en référence à la nomenclature d'activité ne saurait suffire à créer des droits ou des obligations en faveur ou à charge des unités concernées (délibération n° 9/CP du 6 mai 2010 portant approbation des nomenclatures d'activités et de produits de Nouvelle Calédonie).

Le numéro RIDET doit figurer obligatoirement sur tous vos papiers commerciaux.

En cas de désaccord avec l'un quelconque des renseignements portés sur cet avis, veuillez prendre contact avec le centre de formalités des entreprises compétent.

Extrait Kbis

IMMATRICULATION PRINCIPALE AU REGISTRE DU COMMERCE ET DES SOCIETES

Extrait du 21 Mars 2011

IDENTIFICATION

Dénomination sociale : VERCOI
Numéro d'identification : R.C.S. NOUMEA 2005 B 765 032 (2005 B 264)
Date d'immatriculation : 25 Mai 2005

RENSEIGNEMENTS RELATIFS A LA PERSONNE MORALE

Forme juridique : Société à responsabilité limitée
Capital : 500 000.00 XPF (fixe)
Adresse du siège : 12, rue de Tourville - Quartier Latin - BP 8104 - 98807 NOUMEA
Objet social : L'exécution de tous travaux de construction de bâtiments et génie civil, spécialement, tous travaux en béton armé et, généralement toutes entreprises de travaux Publics ou autres, l'assistance à maître d'ouvrage (prestation de services), la maîtrise d'ouvrage et la maîtrise d'ouvrage délégué et, notamment, l'acquisition, l'exploitation, la fabrication ou la représentation de tous produits, matières et procédés se rapportant à la construction.
Durée de la société : 99 ans du 25 Mai 2005 au 24 Mai 2104
Date de clôture de l'exercice : 31 Décembre
Journal d'annonces légales : Télé Sept Jours, le 04 Mai 2005

ADMINISTRATION

Gérant(e)

Gérant(e)

Gérant(e)

RENSEIGNEMENTS RELATIFS A L'ETABLISSEMENT PRINCIPAL

Origine de l'activité ou de l'établissement : Création
Activité : Promotion immobilière, assistance à la maîtrise d'ouvrage
Adresse : 12, rue de Tourville - Quartier Latin - BP 8104 - 98807 NOUMEA
Nom commercial : TROPIC PROMOTION
Enseigne(s) : TROPIC PROMOTION
Date de début d'exploitation : 01 Mai 2005
Mode d'exploitation : Exploitation directe

OBSERVATIONS

La société n'est ni en sauvegarde ni en redressement ni en liquidation judiciaire

FIN DE L'EXTRAIT COMPRENANT

2

PAGE(S)

TOUTE MODIFICATION OU FALSIFICATION DU PRESENT EXTRAIT EXPOSE A DES POURSUITES PENALES. SEUL LE GREFFIER EST LEGALEMENT HABILITE A DELIVRER DES EXTRAITS SIGNES EN ORIGINAL. TOUTE REPRODUCTION DU PRESENT EXTRAIT, MEME CERTIFIEE CONFORME, EST SANS VALEUR.

POUR EXTRAIT CERTIFIE CONFORME ET DELIVRE LE

21/03/2011

LE GREFFIER :





Station d'épuration

GAMME TOPAZE

Une solution écologique et innovante pour l'assainissement collectif

La directive européenne du 21 mai 1991 relative à l'épuration des eaux usées domestiques recommande un rendement épuratoire minimum de 70% avant rejet en milieu naturel (*sol ou rivière*).

La performance garantit par conséquent un effluent conforme aux nouvelles normes de rejet de l'arrêté du 22 juin relatif aux stations d'épurations de plus de 20 E.H (Equivalent habitant).

Les équipements proposés par SOROCAL, vous garantissent un rendement épuratoire de 95%* avant rejet en milieu naturel.

** rendement sur DBO5 60gr de DBO5 par jour et par EH*



PRINCIPALES CARACTÉRISTIQUES

- Rendement conforme aux normes de rejet vigueur
- Complètement insonorisé
- Modèle de 30 à 75 équivalents habitants
- Très faible consommation électrique
- Emprise au sol (7,5m² à 16 m²)
- Cuves en polyéthylène, légères, robustes et imputrescibles
- Entretien réduit
- Alarme de dysfonctionnement



APPLICATIONS

- Lotissements
- Campings, gîtes
- Hôtels, restaurants
- Bureaux, ateliers, usines



PRINCIPES DE FONCTIONNEMENT

La station TOPAZE utilise un procédé d'épuration entièrement biologique. À la manière d'un cours d'eau, ce sont des bactéries aérobies qui assurent l'épuration.

Dans la station TOPAZE, le procédé est intensifié par l'insufflation d'air.

Grâce à son système d'autorégulation breveté*, elle assure un rendement épuratoire constant, indépendamment des fluctuations d'arrivées d'eaux usées domestiques.

Extrêmement compactes, les stations TOPAZE traitent l'ensemble des eaux usées domestiques (*eaux de vanne, cuisine, salle de bains, lave-linge ...*)

* Brevet européen 95 93 69 36 4 (0794927)



GAMME TOPAZE

Modèle	Nbre de cuves	Capacité EH	Puissance KW	Consom. KWh/j	Poids à vide (kg)	Encombrement au sol (mm) (l×L)	Hauteur (mm)
T30	3	30	0,24	5,5	217	2500×3000	2300
T40	3	40	0,27	6,2	251	2500×3000	2300
T50	3	50	0,55	12,7	382	3500×4000	2300
T75	3	75	1,10	25,3	454	4000×4000	2300

Positionnement des cuves :

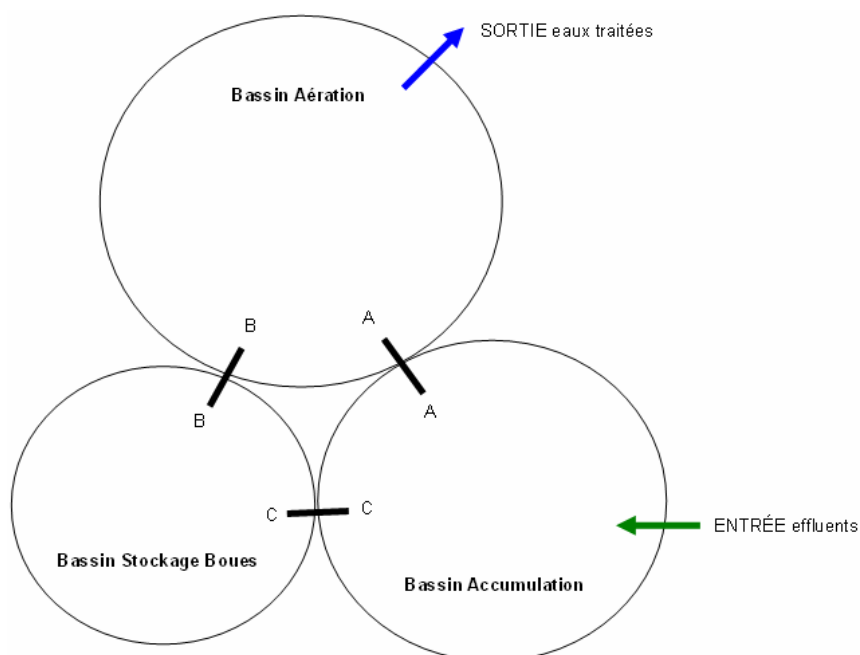

SOROCAL SARL

Capital 1.020.000 FCFP

64 Avenue de la Baie de Koutio

Vème Zone Ducos

B.P 13502 – 98803 NOUMEA CEDEX - NOUVELLE-CALEDONIE

TÉL : (687) 24.17.80 – FAX : (687) 25.23.12

www.sorocal.com / e-mail : sorocal@mls.nc