

DIRECTION DE
L'ENVIRONNEMENT

Service de la Prévention
des Pollutions
et des Risques

Bureau de
l'Environnement
Industriel et des
Installations Classées
pour la Protection
de l'Environnement

6 route des artifices
BP 3718
98846 Nouméa cedex

Attestation de dépôt/reprise de dossiers ICPE

Je soussigné(e)

représentant le pétitionnaire.

..... (nom du
pétitionnaire)

gérant de STEEL ALZES PROVISIONS

atteste avoir



déposé



repris

...3... exemplaire papier et CDRom, du dossier suivant :

N/REF: 2014-30955/DENV - Dossier de déclaration

ICPE regu le 18/8/14 pour la Résidence VATERENSI :

- 3 ex plan de principe d'aménagement RDC

- " " " d'orientation d'attribution d'épuration

- " " " extrait plan cadastral

- 1 ex de la copie de notre courrier n° 2014-30955/DENV

Date :

27/10/14

signature :

Validation DENV :

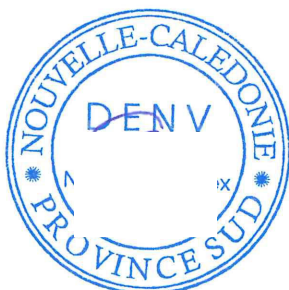

PROVINCE SUD Direction de l'Environnement	ARRIVEE LE 27 OCT. 2014							
	N° 31504							
Dir	CM juri	CM EDT	SNCF	SAF	SPPR	SEE	SAPA	
AFFECTE					X			
COPIE								
OBSERVATIONS 28/10/14 → 651 29/10 → W								

Date: 27 octobre 2014

A l'attention : PROVINCE SUD -
Direction de l'Environnement

De :

BORDEREAU DE TRANSMISSION

Affaire : Résidence UATEREMBI – Dossier de déclaration du 18/08/14 .
Objet : Pièces complémentaires.

Nbr	Libellé	Entreprise
3	plan de principe d'assainissement RDC	
3	plan d'orientation station d'épuration	
3	Extrait de plan cadastral	
1	Lettre de la PROVINCE SUD N° 2014-30955 / DEN ✓ 	

Date et nom du réceptionnaire

DIRECTION DE
L'ENVIRONNEMENT

Service de la Prévention des
Pollutions et des Risques

Bureau de l'Environnement
Industriel et des
Installations Classées
pour la Protection
de l'Environnement

6 route des artifices
BP L1
98849 Nouméa Cedex

N° 2014-30955/DENV

Nouméa, le 9 OCT. 2014

Le Chef de service

à

Gérant de la Sarl Alizés Promotions
BP 3108
98846 Nouméa Cédex

Objet : installations classées pour la protection de l'environnement (ICPE) – ouvrage de traitement des eaux usées de la résidence Uaterembi sur la commune de Nouméa
Référence : dossier de déclaration reçu le 18 août 2014

Monsieur le gérant,

Vous m'avez adressé un dossier de déclaration pour l'ouvrage de traitement des eaux usées de la résidence Uaterembi sur la commune de Nouméa.

Après avis de l'inspection des installations classées consultée en application du code de l'environnement (Livre IV - Titre I - art. 411 à 419), il s'avère que le dossier déposé est incomplet et irrégulier au regard des dispositions de l'article 414-3 du code de l'environnement.

Je vous invite en conséquence à régulariser votre dossier dans un délai de trois mois en joignant un plan de situation orienté et légendé, à l'échelle appropriée avec indication des moyens de lutte contre l'incendie et de l'assainissement. (tracés des réseaux et ouvrages de traitement des effluents, avec mention du type de traitement et du dimensionnement) lié à l'établissement.

Cette affaire est suivie par
la direction de l'environnement
renseignement complémentaire.

inspecteur des installations classées à
qui reste disponible pour tout

Je vous prie d'agréer, Monsieur le gérant, l'expression de ma considération distinguée.

Le chef de service de la prévention
des pollutions et des risques

→ ok diff 27/10/14

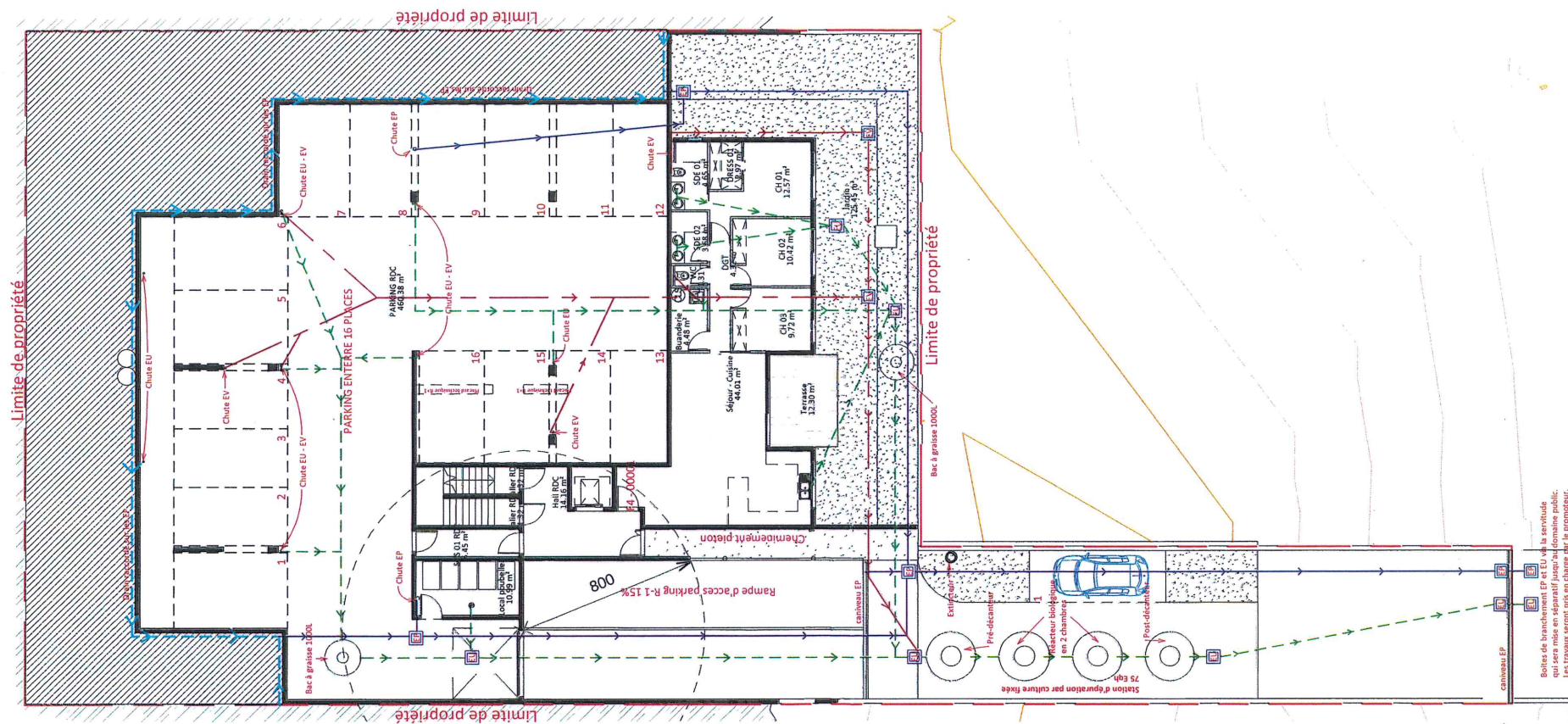

	Alizés promotions	RESIDENCE UATEREMBI	
D 05	Plan de principe d'assainissement RDC	PC pieces complementaires	DATE Septembre 2014 ECHELLE 1 : 200



GOUVERNEMENT
NOUVELLE-CALÉDONIE
DIRECTION
DES INFRASTRUCTURES
DE LA TOPOGRAPHIE ET DES
TRANSPORTS TERRESTRES
Service Topographique/Bureau du Cadastre

Extrait de Plan Cadastral



Commune : NOUMEA
Section : AERODROME
Lotissement : LOTISSEMENT STEINMETZ
Numéro de Lot : 59
Numéro d'Inventaire Cadastral : 650537-8053

Echelle : 1 / 1000
Date d'édition : 23/10/2014

Plan d'orientation Station d'épuration Résidence UATEREMBI

EPUR BIOFRANCE 71 EH

Coordonnées du centre de l'installation :

X= 448 465 , Y= 215 470

Echelle 1/2000



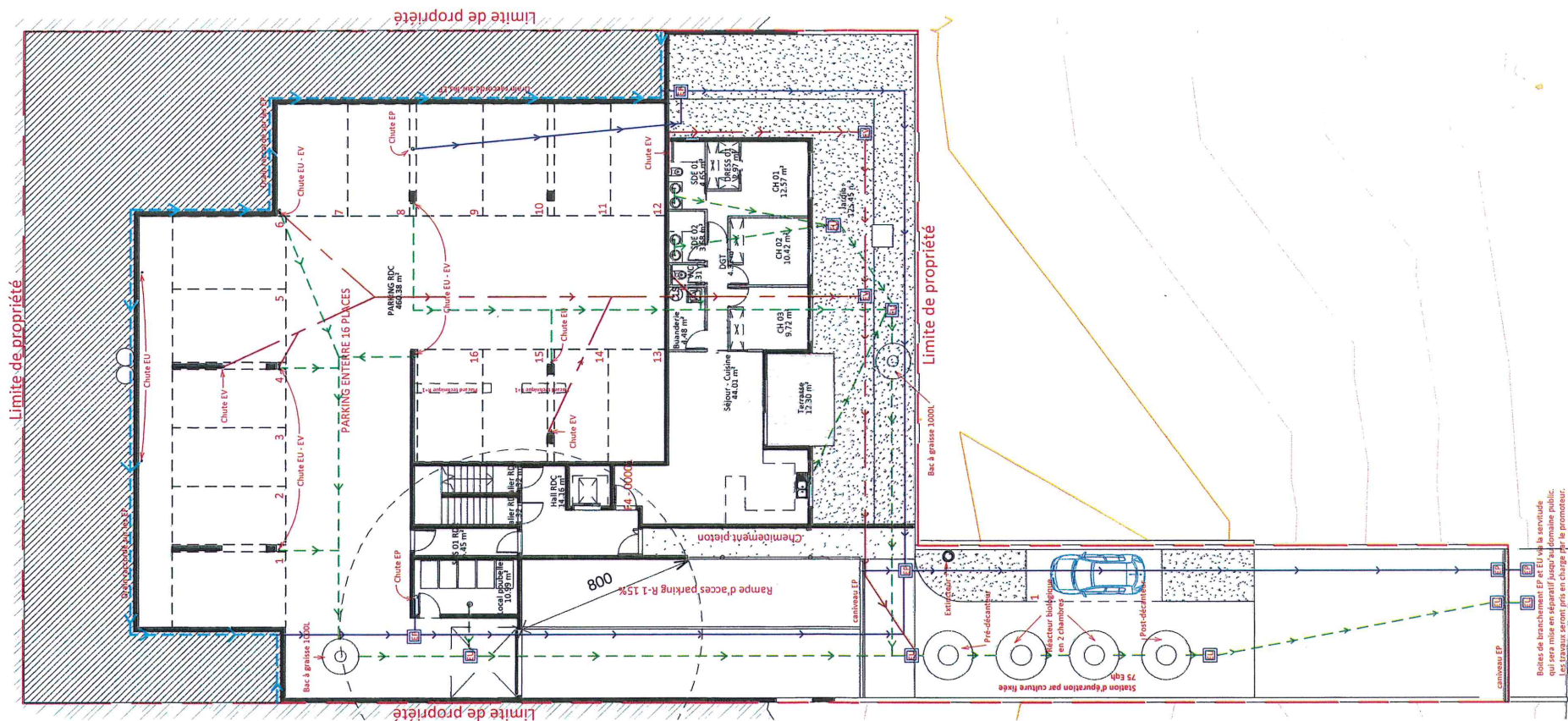

	Alizés promotions	RESIDENCE UATEREMBI	
D 05	Plan de principe d'assainissement RDC	PC pieces complementaires	DATE : Septembre 2014 ECHELLE : 1 : 200

Plan d'orientation Station d'épuration Résidence UATEREMBI

EPUR BIOFRANCE 71 EH

Coordonnées du centre de l'installation :

X= 448 465 , Y= 215 470

Echelle 1/2000





GOUVERNEMENT
NOUVELLE-CALÉDONIE
DIRECTION
DES INFRASTRUCTURES
DE LA TOPOGRAPHIE ET DES
TRANSPORTS TERRESTRES
Service Topographique/Bureau du Cadastre

Extrait de Plan Cadastral



Commune : NOUMEA
Section : AERODROME
Lotissement : LOTISSEMENT STEINMETZ
Numéro de Lot : 59
Numéro d'Inventaire Cadastral : 650537-8053

Echelle : 1 / 1000
Date d'édition : 23/10/2014

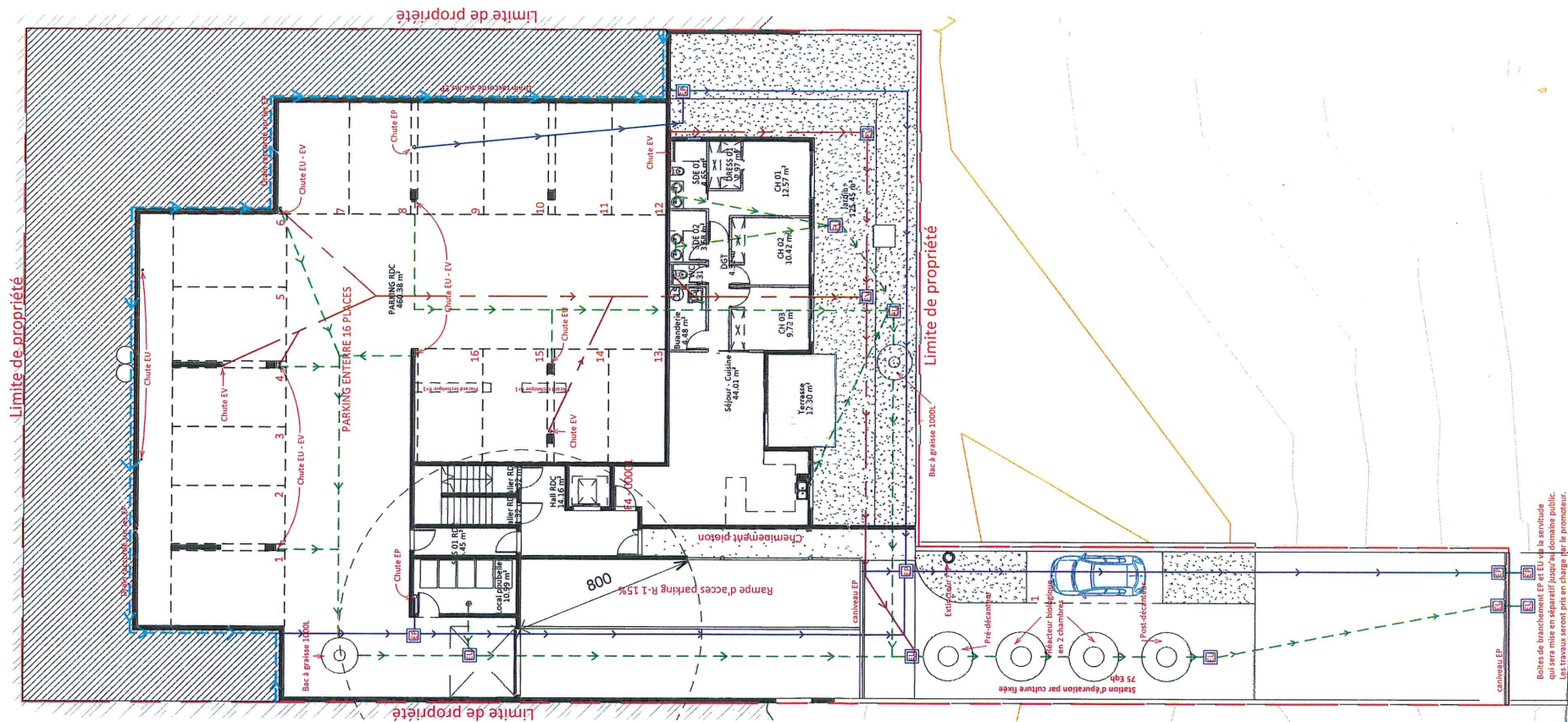
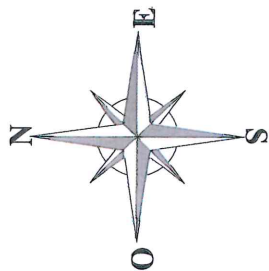

Les plans permis de construire sont des plans d'étude. Ils ne peuvent en aucun cas engager la responsabilité de l'architecte et ne peuvent servir à la construction.

PHILIPPE JARCE ARCHITECTURE	Alizés promotions	RESIDENCE UATEREMBI	
D 05	Plan de principe d'assainissement RDC	PC pieces complementaires	DATE
			Septembre 2014
			ECHELLE
			1 : 200



GOUVERNEMENT
NOUVELLE-CALÉDONIE

DIRECTION
DES INFRASTRUCTURES
DE LA TOPOGRAPHIE ET DES
TRANSPORTS TERRESTRES

Service Topographique/Bureau du Cadastre

Extrait de Plan Cadastral



Commune : NOUMEA
Section : AERODROME
Lotissement : LOTISSEMENT STEINMETZ
Numéro de Lot : 59
Numéro d'Inventaire Cadastral : 650537-8053

Echelle : 1 / 1000
Date d'édition : 23/10/2014

Plan d'orientation Station d'épuration Résidence UATEREMBI

EPUR BIOFRANCE 71 EH

Coordonnées du centre de l'installation :

X= 448 465 , Y= 215 470

Echelle 1/2000

