

NOUVELLE CALEDONIE

D.I.T.T.T. - BUREAU DU CADASTRE

BP A2 NOUMEA CEDEX

Tél 28-03-00 FAX 24-90-49

DELIVRANCE

DE RENSEIGNEMENTS PARCELLAIRES CADASTRAUX

PARCELLE NUMERO D'INVENTAIRE CADASTRAL 444224-8666 COMMUNE: DUMBEA

===== SECT/QUARTIER: ZAC PANDA

LOTISS/MORCEL.:

NUMERO DE LOT: 371

## IDENTITE DES PROPRIETAIRES CORRESPONDANTS ET REFERENCES DES TRANSCRIPTIONS:

NOM: SCI PONT NOIR

RIDET: 117373

LOTS DE COPROP.:

QUOTITE (NUE-PROPRIETE):

REFERENCES: 6063-16

SURFACE A L'ACTE: 2 HA 56 A 51 CA

PRENOM:

LIEU NAIS.:

QUOTE-PART: -

USUFRUIT:

DATE TRANSCRIPTION: 06/12/2012

NATURE: VE FORME: AC

-----

CES RENSEIGNEMENTS SONT DELIVRES SOUS TOUTE RESERVE ET DOIVENT ETRE CONFIRMES  
PAR LA CONSERVATION DES HYPOTHEQUES.

NOUMEA LE 03/07/2013

Edité par : ROGER SAKIMAN





GOUVERNEMENT  
NOUVELLE-CALÉDONIE

DIRECTION  
DES INFRASTRUCTURES  
DE LA TOPOGRAPHIE ET DES  
TRANSPORTS TERRESTRES

Service Topographique/Bureau du Cadastre

## Extrait de Plan Cadastral

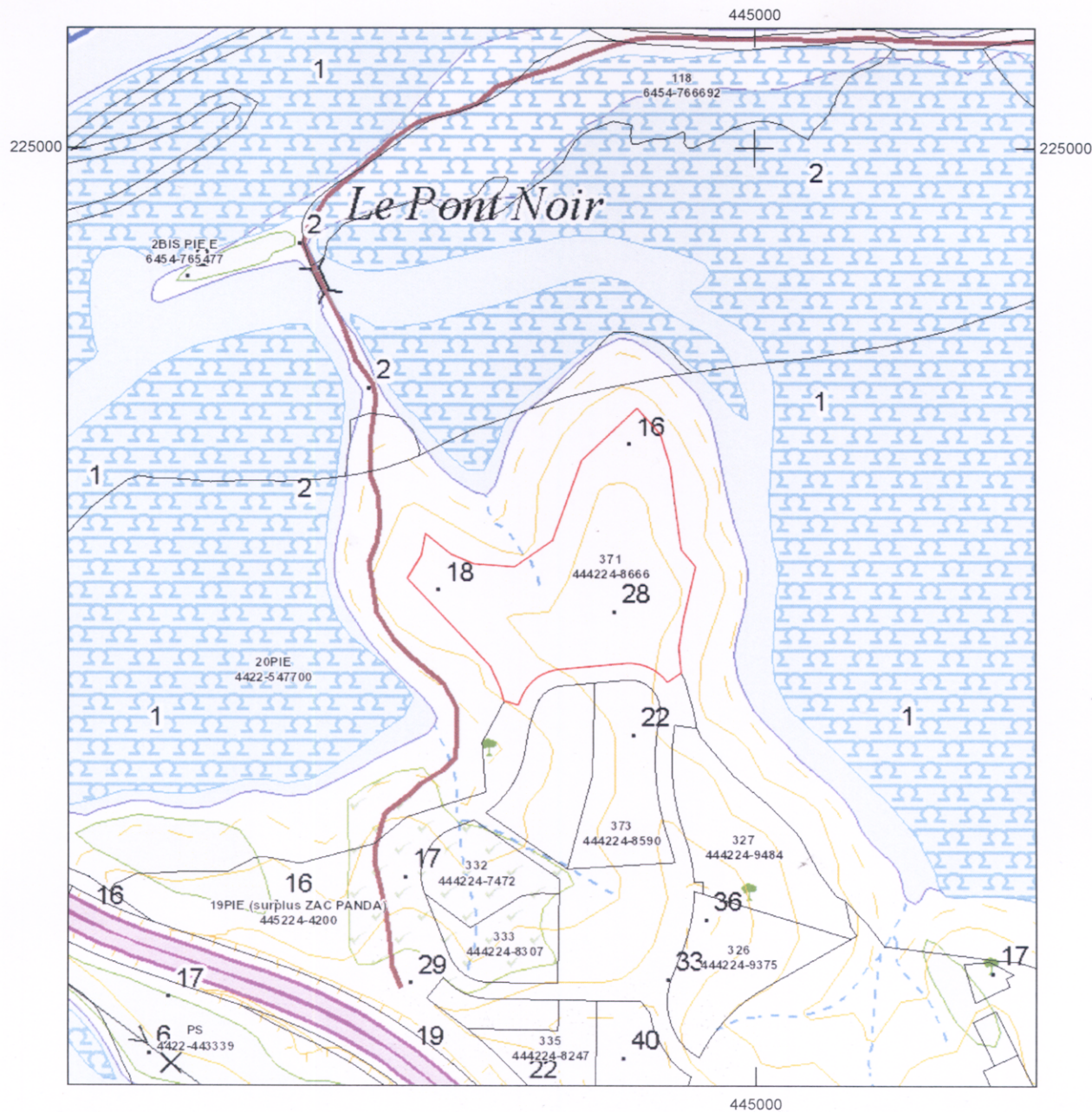

Commune : DUMBEA  
Section : ZAC PANDA  
Lotissement :  
Numéro de Lot : 371  
Numéro d'Inventaire Cadastral : 444224-8666

Echelle : 1 / 5000  
Date d'édition : 03/07/2013

Habillage cartographique: données issues de la BDTOPO-NC et/ou des restitutions des provinces.



Document issu du SIG CADASTRE(pv10)



GOUVERNEMENT  
NOUVELLE-CALÉDONIE

DIRECTION  
DES INFRASTRUCTURES  
DE LA TOPOGRAPHIE ET DES  
TRANSPORTS TERRESTRES  
Service Topographique/Bureau du Cadastre

## Extrait de Plan Cadastral

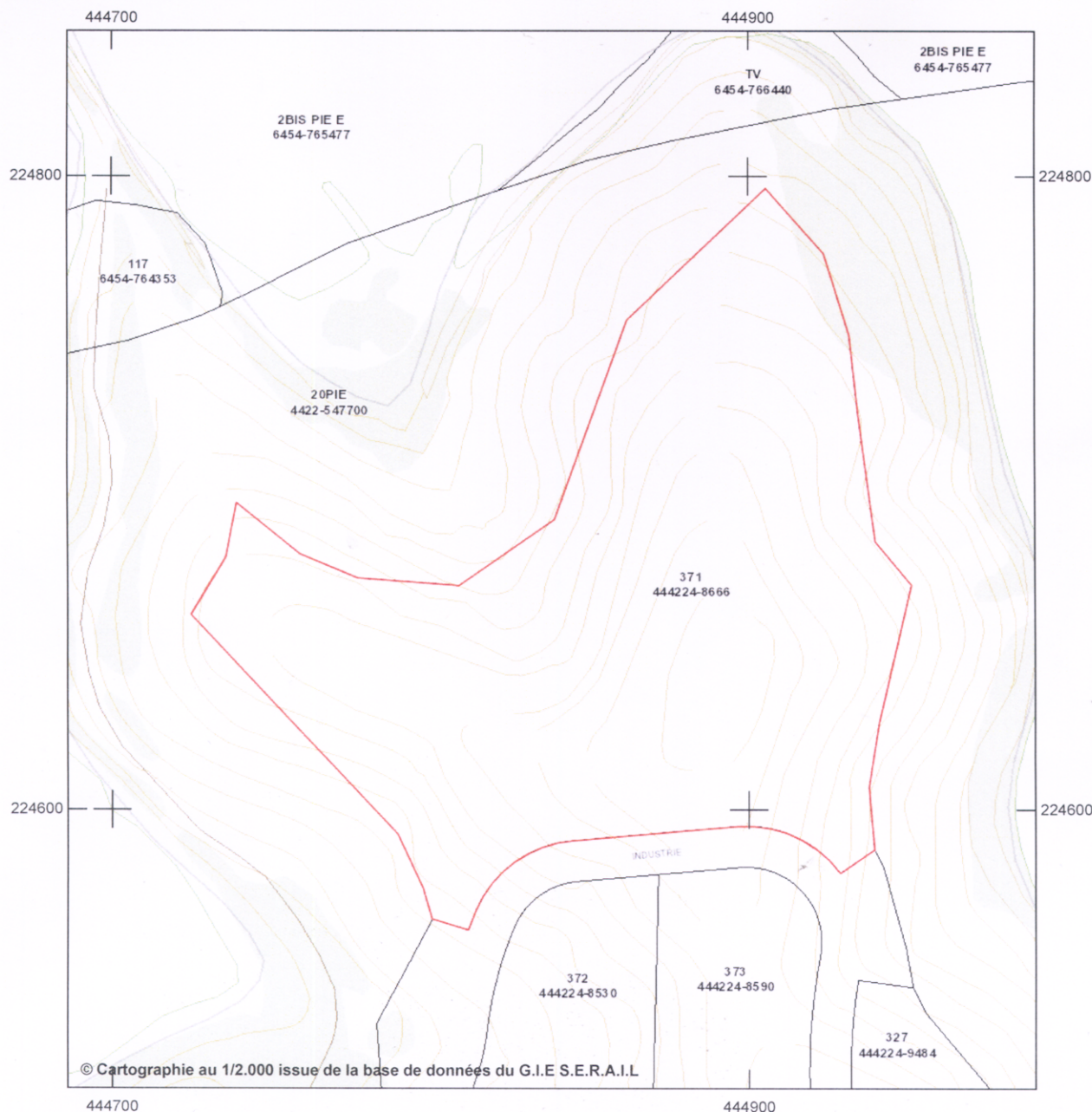

Commune : DUMBEA  
Section : ZAC PANDA  
Lotissement :  
Numéro de Lot : 371  
Numéro d'Inventaire Cadastral : 444224-8666

Echelle : 1 / 2000  
Date d'édition : 03/07/2013



Habillage cartographique: données issues de la BD TOPO-NC et/ou des restitutions des provinces

Document issu du SIG CADASTRE(pv10)