



NOUVELLE-CALEDONIE ● PROVINCE SUD  
COMMUNE DE PAITA

## Dock Costentin - ZIPAD de PAITA

DECLARATION AU TITRE DES ICPE  
ANNEXES



---

---

## LISTE DES ANNEXES

---

---

<b>ANNEXE N°1</b>	:	Ridet et K-Bis
<b>ANNEXE N°2</b>	:	Récépissé du dépôt de Permis de Construire
<b>ANNEXE N°3</b>	:	Plans sécurité incendie SECUPREV

# **ANNEXE 1**

## **RIDET ET K-BIS**

**Extrait Kbis**

**IMMATRICULATION PRINCIPALE AU REGISTRE DU COMMERCE ET DES SOCIETES**

Extrait du 20 Mai 2014

**IDENTIFICATION**

Dénomination sociale : COSTENTIN  
Numéro d'identification : R.C.S. NOUMEA 96 B 450 387 (96 B 450387)  
Date d'immatriculation : 30 Janvier 1996

**RENSEIGNEMENTS RELATIFS A LA PERSONNE MORALE**

Forme juridique : Société à responsabilité limitée  
Capital : 22 000 000.00 XPF (fixe)  
Adresse du siège : 07, rue Isaac Newton - Ducos 3ème Zone - 98800 Nouméa  
Objet social : Tous travaux de charpente, métallique et bois, couverture, étanchéité et serrure  
Durée de la société : 99 ans du 30 Janvier 1996 au 29 Janvier 2095  
Date de clôture de l'exercice : 30 Juin  
Journal d'annonces légales : Jonc, le 23 Janvier 1996

**ADMINISTRATION**

Gérant : Monsieur CAILLARD Matthieu Michel André  
né(e) le 26 Mai 1976 à Paris 75, de nationalité FRANCAISE  
demeurant Rue, Bon - Immeuble Olympe - Trianon - 98800 Nouméa

Gérant : Monsieur MASSON Fabien François  
né(e) le 08 Juillet 1970 à Fontenay aux roses, de nationalité FRANCAISE  
demeurant 11, allée des Bougainvilliers - 98800 Nouméa

Commissaire aux comptes titulaire : PRICEWATERHOUSECOOPERS AUDIT CALEDONIE  
R.C.S. NOUMEA 92 B 000 329 862 (92 B 329862)  
Société d'exercice libéral à responsabilité limitée  
10, rue Jules Garnier - Port Plaisance - BP 4213 - 98800 Nouméa  
Dont le représentant permanent est :  
Monsieur TEYSSIER Daniel Jacques José  
né(e) le 21 Octobre 1957 à Avignon, de nationalité FRANCAISE  
demeurant 10, rue Jules Garnier - Port Plaisance - 98800 Nouméa

Commissaire aux comptes suppléant : Madame KLOTZ Anne-Marie né(e) CLEMENS  
né(e) le 17 Août 1957 à Thionville, de nationalité FRANCAISE  
demeurant 10, rue Jules Garnier - Port Plaisance - 98800 Nouméa

**RENSEIGNEMENTS RELATIFS A L'ETABLISSEMENT PRINCIPAL**

Adresse : 07, rue Isaac Newton - Ducos 3ème Zone - BP 2338 - 98800 Nouméa

Date de début d'exploitation : 01/01/1996

Activité : Fabrication, montage, installation de charpentes métallique et bois, couverture, étanchéité et serrurerie

Origine de l'activité ou de l'établissement : Fonds acquis par apport au montant évalué A  
Montant : 40 000 000.00 XPF

Nom commercial : COSTENTIN

Enseigne(s) : COSTENTIN

Précédent propriétaire exploitant : Mr COSTENTIN Jean-Pierre  
R.C.S. 73 A 046 200 (73 A 46200)

Mode d'exploitation : Exploitation directe

**ANNEXES**

03 Janvier 2011 - N°SK-6893 : Fusion par absorption de la société COSTENTIN SAS (B847772) - à compter du 04/11/2010

07 Mai 2014 - N°SB-2329 : Modification de la date de clôture de l'exercice social à compter du 03/04/2014  
Ancienne : 31/12  
Nouvelle : 30/06  
  
La date de clôture de l'exercice en cours est ramenée au 30/06/2014.

**OBSERVATIONS**

---

La société n'est ni en redressement ni en liquidation judiciaire.

---

FIN DE L'EXTRAIT COMPRENANT

2

PAGE(S)

TOUTE MODIFICATION OU FALSIFICATION DU PRESENT EXTRAIT EXPOSE A DES POURSUITES PENALES. SEUL LE GREFFIER EST LEGALEMENT HABILITE A DELIVRER DES EXTRAITS SIGNES EN ORIGINAL. TOUTE REPRODUCTION DU PRESENT EXTRAIT, MEME CERTIFIEE CONFORME, EST SANS VALEUR.

---

POUR EXTRAIT CERTIFIE CONFORME ET DELIVRE LE

20/05/2014

LE GREFFIER



# SITUATION AU RIDET

Le 3 février 2014

COSTENTIN

BP 2338  
98846 NOUMEA CEDEX

## Situation de l'entreprise

Inscrite depuis le 6 février 1996

Numéro RID **0 450 387**  
Désignation **COSTENTIN**

Sigle, Nom commercial COSTENTIN

Forme juridique Société à responsabilité limitée (SARL)

## Situation de l'établissement

Inscrit depuis le 6 février 1996

Numéro RIDET **0 450 387.001**

Enseigne

Adresse *7 rue Isaac Newton  
Zone Industrielle de Ducos  
Nouméa*

Activité principale exercée (APE) Charpente métallique

Code APE\* **25.11Z** *Fabrication de structures métalliques et de parties de structures*

Activités secondaires éventuelles  
Charpente bois. Couverture.

\*Code APE = Classification statistique dans la nomenclature d'activité de Nouvelle-Calédonie (NAF rev.2)

**Important :** L'attribution par l'ISEE, à des fins statistiques, d'un code caractérisant l'activité principale exercée (APE) en référence à la nomenclature d'activité ne saurait suffire à créer des droits ou des obligations en faveur ou à charge des unités concernées (délibération n° 9/CP du 6 mai 2010 portant approbation des nomenclatures d'activités et de produits de Nouvelle Calédonie).

Le numéro RIDET doit figurer obligatoirement sur tous vos papiers commerciaux.

**En cas de désaccord avec l'un quelconque des renseignements portés sur cet avis, veuillez prendre contact avec le centre de formalités des entreprises compétent.**

# **ANNEXE 2**

## **RECEPISSE PERMIS DE CONSTRUIRE**





DIRECTION DU FONCIER  
ET DE L'AMÉNAGEMENT

## DEMANDE DE PERMIS DE CONSTRUIRE

PROVINCE SUD  
DFA  
ARRIVÉE le - 4 AOUT 2016  
N°.....

Cadre réservé à l'administration

N° de dossier: \_\_\_\_\_

Date de dépôt: \_\_\_\_\_

### Renseignements concernant le demandeur

Statut: Particulier: ☐

SCI: ☒

SAEM ou SEM: ☐

Collectivité: ☐

Autres: ☐

Personne morale: CAMARA

Nom: RAB

Prénoms: HUGO

Commune: NOUMEA

Rue ou route: \_\_\_\_\_

N° de rue: \_\_\_\_\_

Lotissement: \_\_\_\_\_

N° de lot: \_\_\_\_\_

Lieu-dit: \_\_\_\_\_

Boîte postale: 189

Code postal: 98845

Tél. bureau: 242121

Tél. domicile: \_\_\_\_\_

### Renseignements concernant le terrain

ADRESSE:

Commune: PAÏTA

Rue ou route: \_\_\_\_\_

N° de rue: \_\_\_\_\_

Quartier ou lieu-dit: ZIPAD

#### PROPRIETE FONCIERE (1):

Centroïde: \_\_\_\_\_

Section cadastrale: \_\_\_\_\_

Lotissement ou  
morcellement

DOMAINE PADDON

N° de parcelles: 57

Surface: \_\_\_\_\_

Ha

61

a

33

ca

Servitudes privées:

Assainissement: ☐

Accès: ☐

Electricité: ☐

Adduction d'eau: ☐

Téléphone: ☐

Pour les permis valant autorisation de division : nombre de lots créés : \_\_\_\_\_

### Renseignements concernant le propriétaire du terrain (2)

Nom: CAMARA

Prénoms: \_\_\_\_\_

ADRESSE:

Commune: NOUMEA

Rue ou route: \_\_\_\_\_

N° de rue: \_\_\_\_\_

Lotissement: \_\_\_\_\_

N° de lot: \_\_\_\_\_

Quartier ou lieu-dit: \_\_\_\_\_

Boîte postale: 189

Code postal: 98845

Tél. bureau: \_\_\_\_\_

Tél. domicile: \_\_\_\_\_









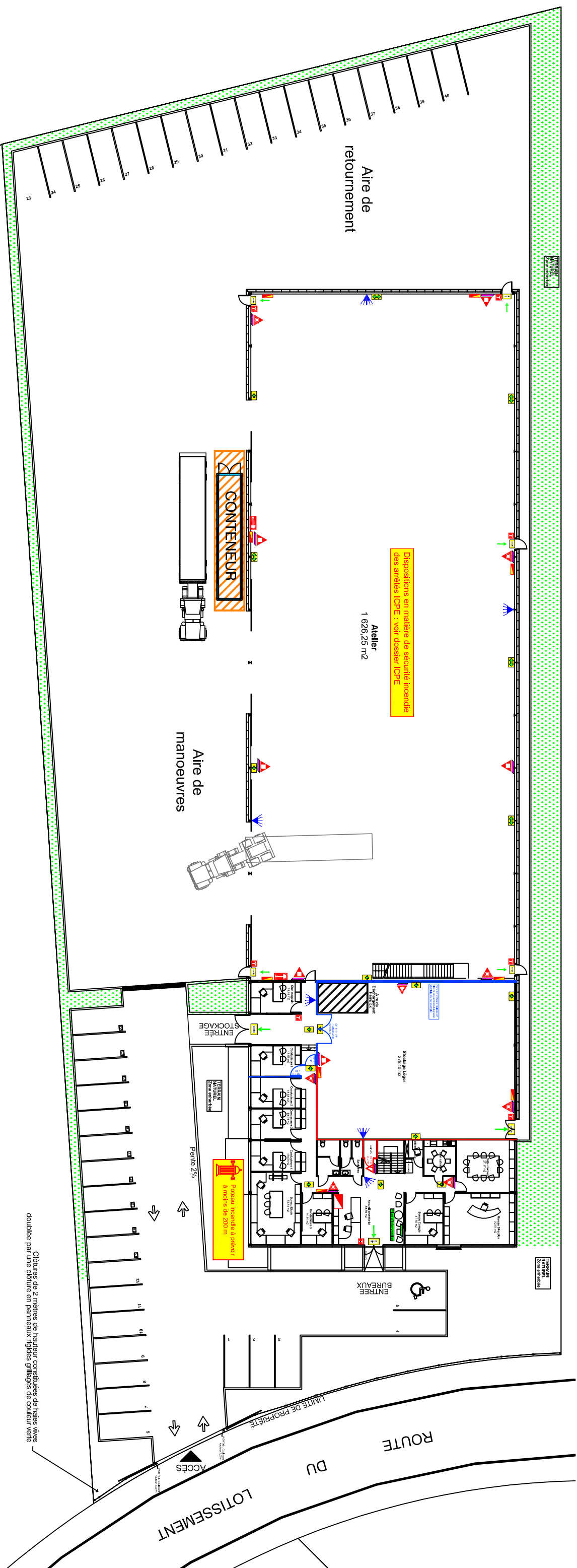











# **ANNEXE 3**

## **PLANS SECURITE INCENDIE**

**(source : SECUPREV)**



LEGENDE			
	Extincteur 6 L eau pulvérisée + additif		Parois COUPE-FEU 2 H
	Extincteur CO2 - 2 kg		Porte COUPE-FEU 1 H + FP
	Extincteur 6 kg poudre polyvalente ABC		Parois COUPE-FEU 1 H
			Porte COUPE-FEU 1/2 H + FP
			Sortie
			B.A.E.S.
			B.A.E.S.
			B.A.E.S.
			B.A.E.S.
			Centrale d'alarme incendie type 4
			Déclencheur manuel d'alarme incendie
			Diffuseur sonore d'alarme incendie
			Consigne sécurité incendie
			Couverture anti-feu
			Bac de 100 L de sable meuble + pelle + seau à fond rond
			Sens d'évacuation



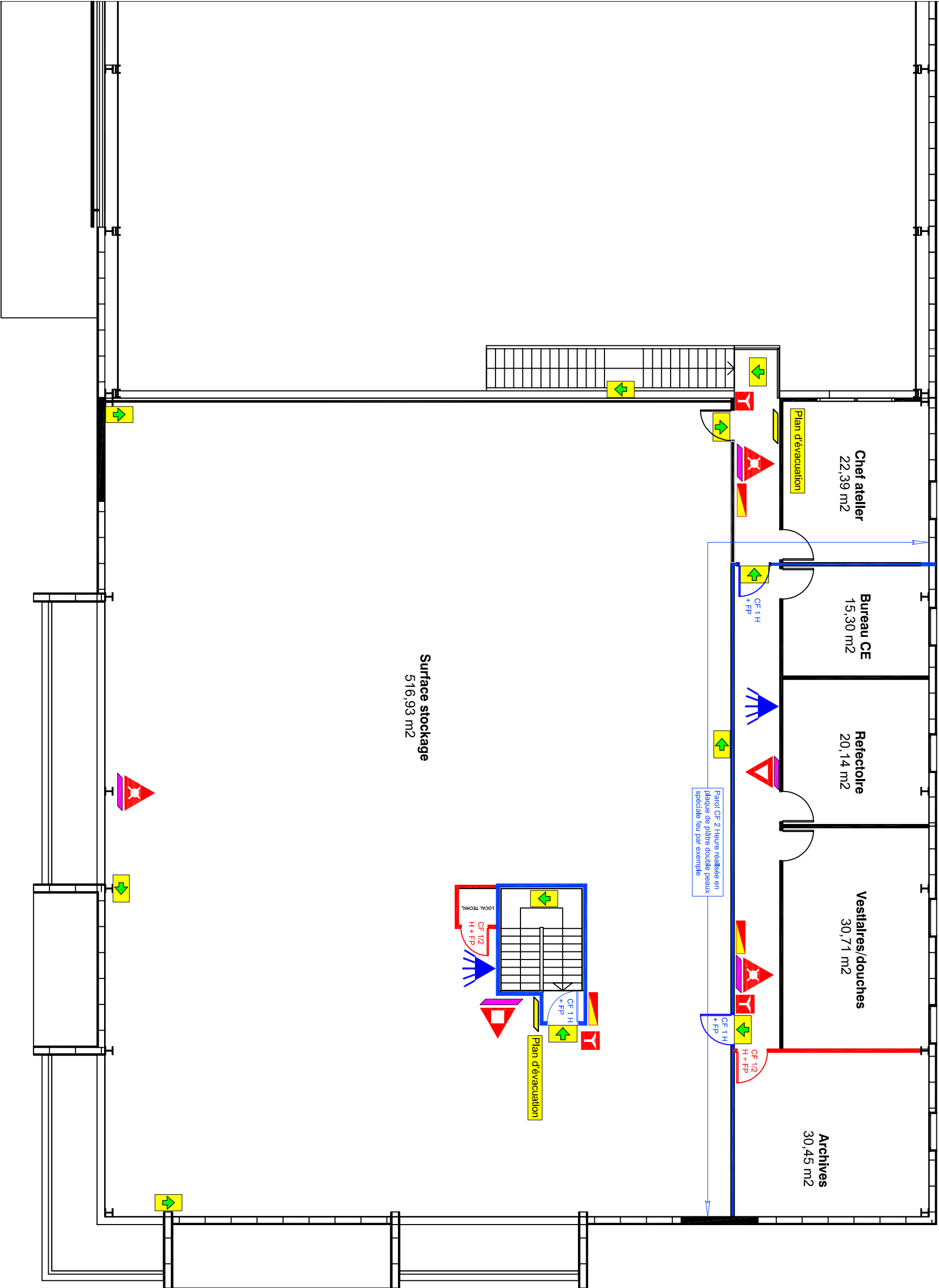

LEGENDE	
	Extincteur 6 L eau pulvérisée + additif
	Extincteur CO2 - 2 kg
	Extincteur 6 kg poudre polyvalente ABC
	Parois COUPE FEU 2 H
	Porte COUPE-FEU 1 H + FP
	Parois COUPE FEU 1 H
	Porte COUPE-FEU 1/2 H + FP
	B.A.E.S.
	B.A.E.S.
	B.A.E.S.
	B.A.E.S.
	Centrale d'alarme incendie type 4
	Déclencheur manuel d'alarme incendie
	Diffuseur sonore d'alarme incendie
	Consigne sécurité incendie
	Couverture anti-feu
	Bac de 100 L de sable meuble + pelle + seau à fond rond
	Sens d'évacuation

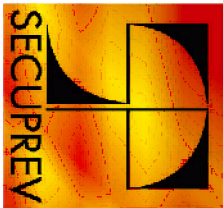

CONSTRUCTION D'UN DOCK POUR LA SOCIETE CONSTENTIN

PLAN DE SECURITE - NIVEAU MEZZANINE (Plan de principe - Sans échelle)

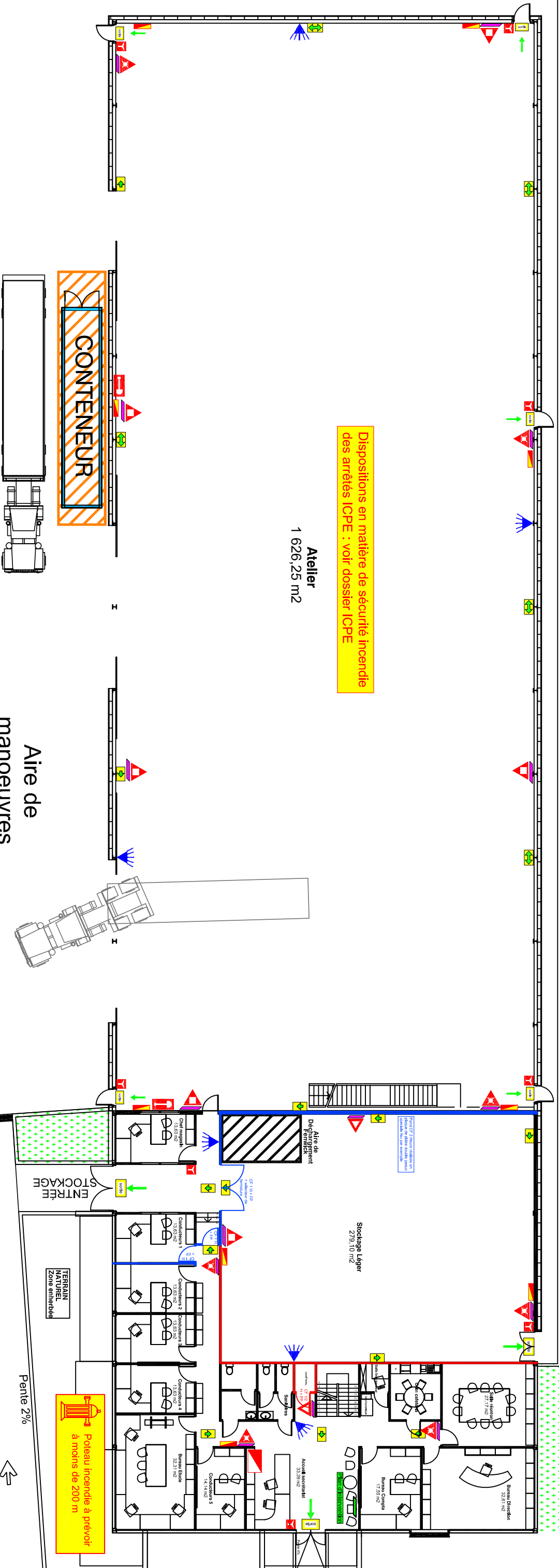

LEGENDE			
	Extingueur 6 L eau pulvérisée + additif		Parois COUPE FEU 2 H
	Extingueur CO2 - 2 kg		Porte COUPE-FEU 1 H + FP
	Extingueur 6 kg poudre polyvalente ABC		Parois COUPE FEU 1 H
	Porte COUPE-FEU 1/2 H + FP		Sortie
	B.A.E.S.		B.A.E.S.
	B.A.E.S.		B.A.E.S.
	B.A.E.S.		B.A.E.S.
	Centrale d'alarme incendie type 4		Consigne sécurité incendie
	Déclencheur manuel d'alarme incendie		Couverture anti-feu
	Diffuseur sonore d'alarme incendie		Bac de 100 L de sable meuble + pelle + seau à fond rond
	Sens d'évacuation		Sens d'évacuation



CONSTRUCTION D'UN DOCK POUR LA SOCIETE CONSTENTIN

PLAN DE SECURITE - NIVEAU RDC VUE D'ENSEMBLE (Plan de principe - Sans échelle)

SCI CAMARA



Zone enherbée

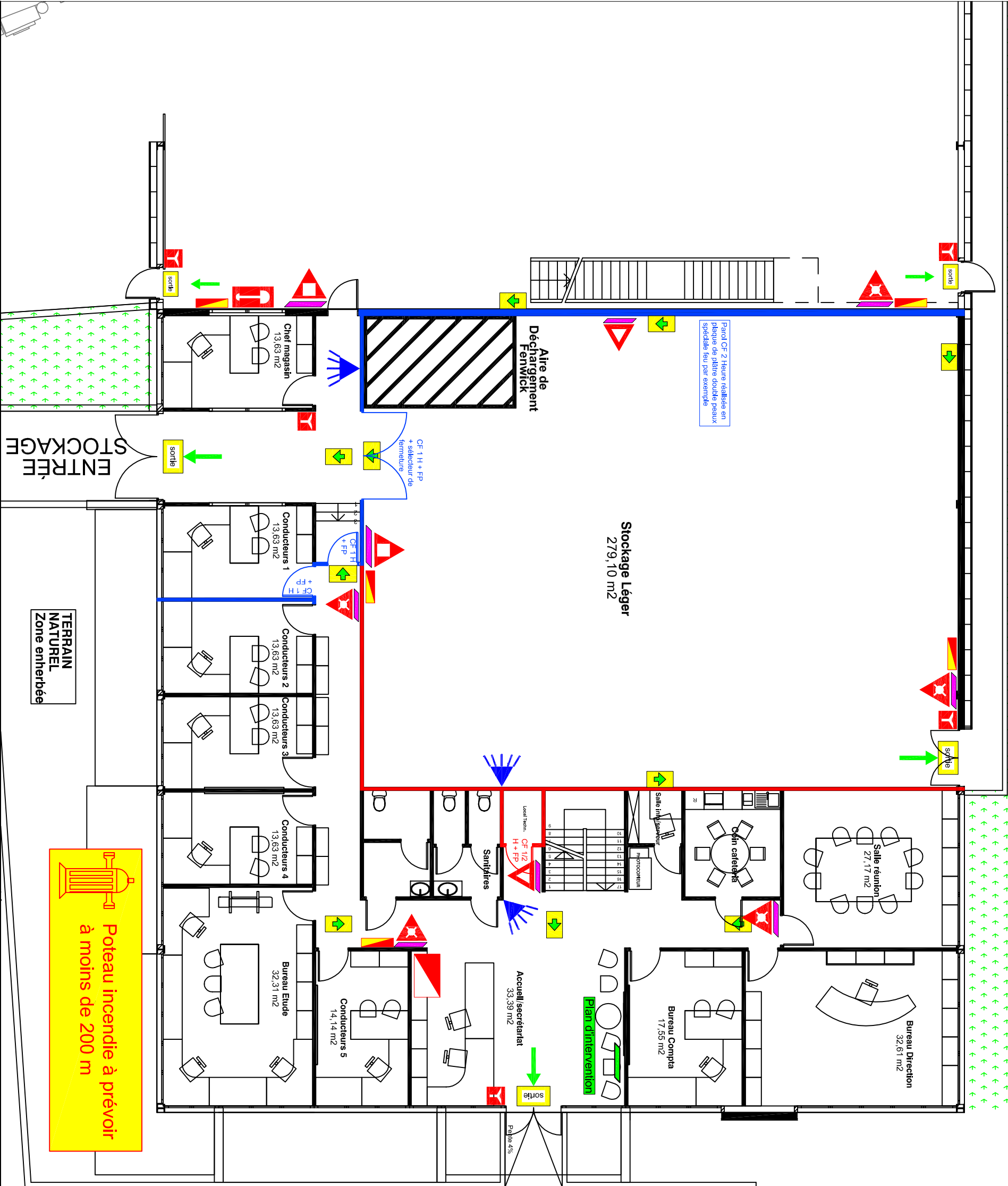

Poteau incendie à prévoir à moins de 200 m

TERRAIN NATUREL Zone enherbée

ENTRÉE STOCKAGE

Aire de Déchargement Fenwick

Stockage Léger 279,10 m²

LEGENDE

- Extincteur 6 L eau pulvérisée + additif
- Extincteur CO2 - 2 kg
- Extincteur 6 kg poudre polyvalente ABC
- Parois COUPE FEU 2 H
- Parois COUPE FEU 1 H + FP
- Parois COUPE FEU 1 H
- Porte COUPE-FEU ½ H + FP
- B.A.E.S.
- B.A.E.S.
- B.A.E.S.
- B.A.E.S.
- B.A.E.S.
- Centrale d'alarme incendie type 4
- Déclencheur manuel d'alarme incendie
- Diffuseur sonore d'alarme incendie
- Consigne sécurité incendie
- Couverture anti-feu
- Bac de 100 L de sable meuble + pelle + seau à fond rond
- Sens d'évacuation

ENTRÉE BUREAUX

5

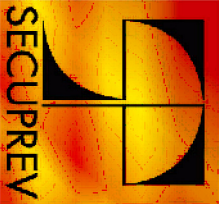

CONSTRUCTION D'UN DOCK POUR LA SOCIETE CONSTENTIN

PLAN DE SECURITE - NIVEAU RDC ZOOM ADMINISTRATION (Plan de principe - Sans échelle)

SCI CAMARA

JUILLET 2014  
Indice : /

