



RÉPUBLIQUE FRANÇAISE

NOUVELLE-CALÉDONIE

VILLE DE NOUMÉA

**Direction de l'Aménagement de l'Espace
et du Développement Urbain
Service de la Gestion des Actes d'Urbanisme**

Tél : 27 07 16 - Fax : 27 07 66

Mail : sgau@ville-noumea.nc

CADRE RÉSERVÉ À L'ADMINISTRATION

N° DE DOSSIER : 2016..... PC 151.....

DATE DE DÉPÔT : 18 AOUT 2016

DEMANDE DE PERMIS DE CONSTRUIRE

IDENTITÉ DU (OU DES) DEMANDEUR(S)

Le (ou les) demandeur(s) indiqué(s) ci-dessous sera(ont) le (ou les) titulaire(s) de la future autorisation.

Vous êtes un particulier

Madame ☐ Monsieur ☐Madame ☐ Monsieur ☐

Nom :

Nom :

Prénom :

Prénom :

Vous êtes une personne morale

Statut : ☐ SCI ☐ SAS ☐ SARL ☐ SNC ☐ Collectivité ☐ Autre : SA

Raison sociale : Société de Michel S.N.

Représentant : Madame ☒ Monsieur ☐

Nom du représentant : Hamlet Blandel

Prénom du représentant : Anne Jauré

COORDONNÉES DU (OU DES) DEMANDEUR(S)

Adresse principale

Point de remise (appt, étage) : Complément : (lot., bâtiment, résidence) :

Numéro de voie : Voie : 2 rue Desjardins Quartier : Dorianbo

Lotissement : Code postal : 98848

Commune : Nouméa Pays : 1

Adresse de correspondance (à renseigner si différente de l'adresse principale)

Point de remise (appt, étage) : Complément : (lot., bâtiment, résidence) :

Numéro de voie : Voie : Quartier :

Lotissement : BP : ES Code postal : 98848

Commune : NOUMÉA Cedex Pays :

Contact téléphonique

Tél. : 94-55-99 Mobile : 73-50-67

Courrier électronique

☒ J'accepte de recevoir par courrier électronique l'ensemble des notifications et courriers transmis en cours d'instruction par la Ville de Nouméa à l'adresse suivante : a-m. Hamlet-Blandel @ eramet-sln.nc

Un courrier électronique de vérification vous sera adressé à cette adresse : une confirmation par retour de courrier électronique de votre part sera nécessaire pour valider définitivement cette adresse.

J'ai pris bonne note, que dans un tel cas, la date de notification sera celle de la consultation du courrier électronique ou au plus tard, celle de l'envoi du courrier électronique augmentée de huit jours.





IDENTITÉ ET COORDONNÉES DU (OU DES) PROPRIÉTAIRE(S) DU (OU DES) TERRAIN(S)

(à renseigner si différent du demandeur)

Vous êtes un particulier

Madame ☐ Monsieur ☐

Nom :

Prénom :

Madame ☐ Monsieur ☐

Nom :

Prénom :

Vous êtes une personne morale

Statut : ☐ SCI ☐ SAS ☐ SARL ☐ SNC ☐ Collectivité ☐ Autre : SA

Raison sociale : Société Le Michel-Sen

Représentant : Madame ☒ Monsieur ☐

Nom du représentant : Harold Blandel

Prénom du représentant : Anne Julie

Adresse de correspondance

Point de remise (appt, étage) : Complément : (lot, bâtiment, résidence) :

Numéro de voie : 2 Voie : rue Desjardins Quartier : Doniambo

Lotissement : BP : ES Code postal : 98868

Commune : Nouméa Pays :

Contact téléphonique

Tél : 24.55.55 Mobile :

INFORMATIONS CONCERNANT LE TERRAIN

Le terrain est constitué de l'ensemble des parcelles cadastrales d'un seul tenant appartenant à un même propriétaire.

Adresse

Numéro de voie : Voie :

Quartier : DONIAMBO Lotissement :

Code postal : 98800 Commune : N.OUMEA

Référence cadastrale

(si votre projet porte sur plusieurs parcelles, veuillez préciser l'ensemble des références cadastrales concernées)

Numéro de centroïde : 647537 LL - 6819 L LLLLLL - LLLL

Section cadastrale : DONIAMBO

Lotissement :

N° de lot : 16A

Surface : 15ha38a66ca

Servitude d'accès privé : ☐ Oui ☒ Non

CADRE RÉSERVÉ À L'ADMINISTRATION

Zone du PUD : UIF3

☐ N

- ☐ Terrain situé dans une ZAC
- ☐ Terrain soumis à une déclaration d'utilité publique
- ☐ Terrain situé dans un périmètre de protection de monument historique.
- ☐ Terrain situé dans une zone à risque naturel :
Précisez la nature du risque :
☐ Inondable : (Précisez l'aléa)
☐ Très fort ☐ Fort ☐ Moyen ☐ Faible
☐ Risque de glissement de terrain
- ☐ Terrain situé dans une zone à risque industriel :
Réf. Installation jugée prioritaire :
- ☐ Terrain impacté par un emplacement réservé
Numéro :

INFORMATIONS CONCERNANT LE PROJET

Nature des travaux

☒ Construction neuve

☐ Travaux sur construction existante

Indiquez ci-après une courte description de votre projet ou de vos travaux : réalisation d'un poste électrique

Si les travaux sont réalisés par tranche, veuillez préciser le nombre : LL





Dans ce cas, vous devez lui faire compléter les rubriques ci-dessous :

☐ Madame ☐ Monsieur Nom : Prénom :
Numéro d'inscription au tableau régional : Téléphone :
Mobile : Email : @.....

Signature et cachet de l'architecte :

Le cas échéant, si votre projet est soumis à d'autres législations, veuillez cocher la (ou les) case(s) correspondant à votre projet

Le projet concerne :

- ☐ un établissement recevant du public
- ☐ un bâtiment d'habitation de 3^e ou 4^e famille
- ☐ une résidence à gestion hôtelière
- ☐ un point de vente en vrac d'hydrocarbure

Le projet est soumis :

- ☐ à une autorisation prévue par le code de l'environnement de la province Sud :
 - ☐ au titre de l'atteinte à un écosystème d'intérêt patrimonial
 - ☐ au titre du défrichement
 - ☐ au titre des installations classées pour la protection de l'environnement.
- ☐ à une autorisation d'exploitation commerciale exigée par le code de commerce applicable en Nouvelle-Calédonie
- ☐ à une autorisation en application de la délibération provinciale relative à l'urbanisme commercial. Dans ce cas, précisez la surface de vente :

ENGAGEMENT DU (OU DES) DEMANDEUR(S)

J'atteste avoir qualité pour demander la présente autorisation¹.

Je soussigné(e), auteur de la présente demande, certifie exacts les renseignements fournis.

Je m'engage à respecter la réglementation en matière d'hygiène et les normes de construction dont l'accessibilité aux personnes handicapées.

À Nouméa,
le 16/08/2016

Signature du (des) demandeur(s) :

SOCIETE LE NICKEL-SLN
SA au capital de 2 107 368 000 XFP
2, rue Desjardins
BP 55 - 98848 Nouméa Cedex

¹ Vous pouvez déposer une demande si vous êtes dans un des cas suivants :

- Vous êtes propriétaire ou mandataire du (ou des) propriétaire(s),
- Vous avez l'autorisation du (ou des) propriétaire(s),
- Vous êtes co-indivisaire du terrain en indivision ou son mandataire.

INFORMATIONS GÉNÉRALES

Votre demande de permis de construire et le dossier qui l'accompagne doivent être établis en 3 exemplaires et déposés au Service de la Gestion des Actes d'Urbanisme de la Ville de Nouméa ou adressés par pli recommandé avec accusé de réception.

Vous devez transmettre un exemplaire supplémentaire si votre projet :

- Porte sur un établissement recevant du public,
- Est situé dans une zone faisant l'objet d'une préservation particulière en application de la délibération du 24 janvier 1990 relative à la protection du patrimoine dans la province Sud.

Vous devez transmettre le dossier qui accompagne votre demande en format numérique si votre projet :

- Est soumis au recours à un architecte,
- Relève de la réglementation relative à la sécurité dans les bâtiments d'habitation de 3^e et 4^e famille et les résidences à gestion hôtelière,
- Porte sur un établissement recevant du public,
- Est soumis à une notice ou étude d'impact en application du code de l'environnement de la province Sud.

**Pour tous renseignements complémentaires, vous pouvez prendre l'attache du Service de la Gestion des Actes d'Urbanisme de la Ville de Nouméa :
29 Rue Jules FERRY – BP K1 – 98849 NOUMÉA CEDEX – Tél : 27.07.16 / Fax : 27.07.66.**



Direction de
l'Aménagement de
l'Espace et du
Développement Urbain

≈ ≈ ≈

Service de la Gestion
des Actes d'Urbanisme

≈ ≈ ≈

Tél : 27 07 16 - Fax : 27 07 66

≈ ≈ ≈

Courriel : mairie@ville-noumea.nc



RECEPISSE DE DEPOT D'UNE DEMANDE DE PERMIS DE CONSTRUIRE

Reçu le dossier de demande de permis de construire de : **SA SOCIETE LE NICKEL-SLN** (représentée par Madame Anne-Marie HARBULOT-BLANDEL)

Nature des travaux : Réalisation d'un poste électrique

Adresse du terrain : Lot n° 16 A - DONIAMBO - Commune de Nouméa

Votre dossier de demande de permis de construire déposé en mairie le **18 août 2016** est enregistré sous le numéro **98818 2016 PC 0151**.

Au regard des informations enregistrées, le délai d'instruction de votre dossier est de **TROIS MOIS**.

La fin du délai d'instruction de votre dossier interviendra au plus tard le **18 novembre 2016**.

Le délai d'instruction de votre dossier correspond au délai d'instruction de droit commun prévu par l'article Lp.121-4 du code de l'urbanisme de la Nouvelle-Calédonie.

En application de l'article Lp. 121-5 du code de l'urbanisme de la Nouvelle-Calédonie, le permis est **tacitement accordé** si aucune décision ne vous est notifiée à l'issue du délai d'instruction.

Toutefois, dans le mois qui suit le dépôt de votre dossier, la Ville de Nouméa peut vous écrire :

- *Soit pour vous indiquer qu'il manque une ou plusieurs pièces à votre dossier ;*
- *Soit pour vous avertir qu'un délai différent de celui indiqué sur ce récépissé s'applique à votre projet, lorsque le projet entre dans les cas prévus aux articles PS. 221-35, PS. 221-36 ou PS. 221-37 de la partie II – Règles d'Urbanisme applicable en province Sud du code de l'urbanisme de la Nouvelle-Calédonie ;*
- *Soit pour vous informer que votre projet correspond à un des cas où un permis tacite ne peut être acquis.*

Si vous recevez une telle lettre avant la fin du premier mois suivant le dépôt de votre dossier, celle-ci remplacera le présent récépissé.

Le

Le 18 août 2016

Nom et signature du déposant



Technicien du Service de la
Gestion des Actes d'Urbanisme

Tatiana BRAHIM

	DESCRIPTIF TECHNIQUE	Page : 1/3 Affaire : Dos : EGR/
---	-----------------------------	---------------------------------------

LIBELLE DE L'AFFAIRE :

POSTE ELECTRIQUE P12/1

AFFAIRE N° EGR/

IMPUTATION :

A	06.07.16	- ETABLISSEMENT	S.M	H.B			
Indice	Date	Nature modification	Etabli	Vérifié	Spécialiste	Projet	Client

	DESCRIPTIF TECHNIQUE	Page : 2/3 Affaire : Dos : EGR/
---	-----------------------------	---------------------------------------

S O M M A I R E

1. OBJET Erreur ! Signet non défini.
2. DOCUMENTS DE REFERENCE Erreur ! Signet non défini.
3. FICHE TECHNIQUE Erreur ! Signet non défini.
4. CARACTERISTIQUES TECHNIQUES DU BATIMENT Erreur ! Signet non défini.

	DESCRIPTIF TECHNIQUE	Page : 3/3 Affaire : Dos : EGR/
--	-----------------------------	---------------------------------------

1. OBJET

Ce descriptif a pour objectif de présenter les dispositions constructives et les matériaux prévus dans le cadre de l'exécution d'un bâtiment de 65m² de surface brute, destiné à recevoir un poste électrique dénommé P12/1.

2. DOCUMENT DE REFERENCE

Les plans du bâtiment sont regroupés sur le plan N° *****_***_*_**** ind. A + (1folio).

3. FICHE TECHNIQUE

Le terrain devant recevoir la construction se trouve sur le site SLN-DONIAMBO, il porte le numéro 16A .superficie : 15ha38a66ca. N°inventaire : 647537-6819

Il existe sur ce lot 3 constructions existantes :

- dock stockage de grenaille : SHOB : 2026m²
- dock sous douane : SHOB : 1457m²
- dock atelier FGE : SHOB : 460m²

SHOB poste électrique P12/1: 65m²

4. CARACTERISTIQUES TECHNIQUES DU BATIMENT

Matériaux utilisés :

- fondations en béton armé
- soubassement et génie-civil intérieur en béton armé
- structure murs et toiture en béton armé
- étanchéité appropriée sur dalle de toiture
- porte métalliques ARBEL peintes
- ragréage des bétons brut en façades type « technicot »
- peinture sur façades teinte : blanc cassé

5. EAUX PLUVIALES

À ce jour aucun réseau d'eau pluviale n'est existant dans la zone.

Les eaux pluviales du poste existant P12 s'infiltrent naturellement dans le terrain.

Le nouveau poste P12/1 est géré de façon identique.



PLAN DE SITUATION

1	06/07/16	PRO	Etablissement		S.M	H.B	SLN
INDICE	DATE	ETAT	NATURE DE LA MODIFICATION	DESSINE	VERIFIE	AFFAIRE	CLIENT

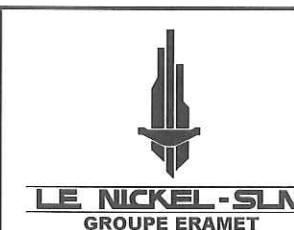

F.T.I.P.

E.T.I.P.
Etude Technique & Ingénierie du Pacifique

B.P. 1368
98845 Nouméa Cedex

Tél/Fax : (687) 28.90.15
Mail : contact@etip.nc

SITE : ELECTRICITE DISTRIBUTION
ENSEMBLE : POSTE DE DISTRIBUTION
OUVRAGE : POSTE P12

TITRE DU PLAN : DEMANDE DE PERMIS DE CONSTRUIRE POSTE P12
PLAN DE SITUATION

FORMAT	ECHELLE	NUMERO DE PLAN	INDICE	N° DE FOLIO
A3	indiquée	35D30-PED-G-0001	1	1/5

Lot N° 16A
647537-6819
15ha38a66ca

Lot N° 16B

Lot N° 7

LIMITE PARCELLE

TOUR DE STOCKAGE
MINERAI PRESECHE

☐ AXE TRANSPORTEUR H 18 ☐

☐ AXE TRANSPORTEUR H 17 ☐

DALLE DE PASSAGE POUR ENGINS CHENILLES.

E.T.I.P.

E.T.I.P.
Etude Technique & Ingénierie du Pacifique

B.P. 1368
98845 Nouméa Cedex

Tél/Fax : (687) 28.90.15
Mail : contact@etip.nc

SITE : ELECTRICITE DISTRIBUTION
ENSEMBLE : POSTE DE DISTRIBUTION
OUVRAGE : POSTE P12

TITRE DU PLAN : DEMANDE DE PERMIS DE CONSTRUIRE POSTE P12
PLAN MASSE

FORMAT	ECHELLE	NUMERO DE PLAN	INDICE	N° DE FOLIO
A2	indiquée	35D30-PED-G-0001	1	3/5

1	06/07/16	PRO	Etablissement			S.M.	H.B.		S.L.N.
INDICE	DATE	ETAT	NATURE DE LA MODIFICATION			DESSINE	VERIFIE	AFFAIRE	CLIENT



[illegible]

Technical drawing of a building section showing a cross-section of a structure. The drawing includes dimensions for height (560, 410, 565) and width (510, 470, 20). It also shows floor levels (+6,200 ngnc and +4,900 ngnc) and internal dimensions (30, 65, 70, 20, 65, 35, 100, 30). A note indicates "pente 1% + étanchéité".

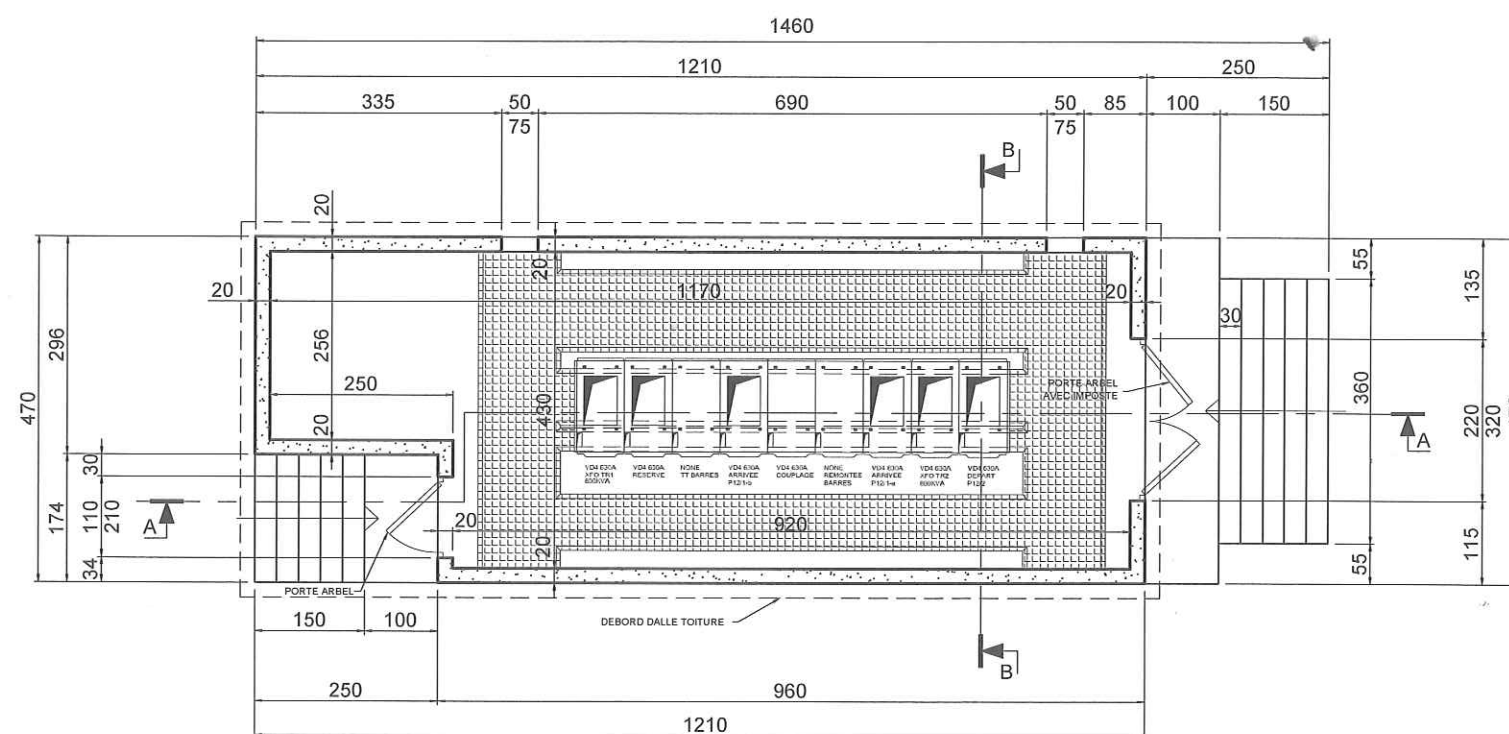

1	06/07/16	PRO	Etablissement		S.M	H.B	SLN
INDICE	DATE	ETAT	NATURE DE LA MODIFICATION		DESSINE	VERIFIE	AFFAIRE



E.T.I.P.
Etude Technique & Ingénierie du Pacifique

B.P. 1368
98845 Nouméa Cedex

Tél/Fax : (687) 28.90.15
Mail : contact@etip.nc

TITRE DU PLAN : DEMANDE DE PERMIS DE CONSTRUIRE POSTE P12
GENIE CIVIL. VUE EN PLAN, COUPES AA & BB

FORMAT	ECHELLE	NUMERO DE PLAN	INDICE	N° DE FOLIO
A3	indiquée	35D30-PED-G-0001	1	4/5

This architectural drawing shows a window with a transom and a bench below it. The window consists of a single transom pane above a double-hung unit with two panes. Below the window is a bench with a curved backrest and a flat seat. The entire assembly is set within a simple frame.

This architectural drawing shows a vertical section of a building facade. It features a tall, narrow window on the right side, divided into two panes. Below the window is a door with a small, rectangular transom window. The drawing is a simple line sketch, showing the basic structure and proportions of the building.

This architectural drawing shows a side elevation of a building. The central part is a large, empty rectangular area. To the left and right of this central section are smaller rectangular areas, each containing a set of stairs. A dashed horizontal line runs across the middle of the drawing, indicating a level or boundary. The drawing is composed of simple black lines on a white background.

F.T.I.P.

E.T.I.P.
Etude Technique & Ingénierie du Pacifique

B.P. 1368
98845 Nouméa Cedex

Tél/Fax : (687) 28.90.15
Mail : contact@etip.nc

SITE : ELECTRICITE DISTRIBUTION
ENSEMBLE : POSTE DE DISTRIBUTION
OUVRAGE : POSTE P12

TITRE DU PLAN : DEMANDE DE PERMIS DE CONSTRUIRE POSTE P12
GENIE CIVIL. VUE EN PLAN, COUPES AA & BB

FORMAT	ECHELLE	NUMERO DE PLAN	INDICE	N° DE FOLIO
A3	indiquée	35D30-PED-G-0001	1	5/5



LE NICKEL-SUN
GROUPE FRAMET

1	06/07/16	PRO	Etablissement		S.M	H.B	SLN
INDICE	DATE	ETAT	NATURE DE LA MODIFICATION	DESSINE	VERIFIE	AFFAIRE	CLIENT



DIRECTION DE
L'INDUSTRIE DES MINES
ET DE L'ENERGIE DE
NOUVELLE-CALEDONIE

Service Industrie

11er rue Unger
BP 465
98845 NOUMEA CEDEX

Telephone : 27 02 30

Telecopie : 27 32 45

affaire suivie par
Service industrie
Ligne secretariat : 27 02 96

ATTESTATION DEPOT DE DOSSIERS ICPE

Je soussigné(e) Mairie de Noumea (nom de la personne)

Représentant le pétitionnaire : _____
(nom du pétitionnaire)

Atteste avoir

☒ déposé 1 exemplaires papier et
☐ repris _____ CDRom

Du dossier suivant : Dossier PC 2016-0151
au nom de la société
SLN

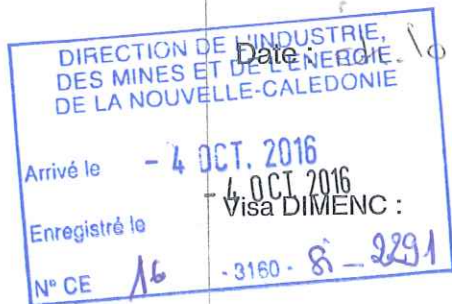

Signature : _____

