

AL/CD/N°

735

Départ : 13477

Direction de l'Urbanisme

Service de la Gestion des  
Actes d'Urbanisme

Tél : 27 31 15 - Fax : 28 25 58

Courriel : mairie@ville-noumea.nc



VILLE DE NOUMEA

Le 11 AOUT 2017

BORDEREAU D'ENVOI



MONSIEUR LE DIRECTEUR DE L'INDUSTRIE  
DES MINES ET DE L'ENERGIE DE LA  
NOUVELLE-CALEDONIE  
BP M2  
98849 NOUMEA CEDEX

DESIGNATION	NOMBRE	OBSERVATIONS
<p>Dossier n° 2017 PC 0148 du 03/08/2017 Demande d'autorisation de construire Sur le site de la SLN Section DONIAMBO, Commune de Nouméa,</p> <p>Demandeur : SA SOCIETE LE NICKEL - SLN</p> <p><u>Pièces jointes :</u></p> <ul style="list-style-type: none"> <li>- Dossier de demande de permis de construire un dock à usage d'atelier (chaudronnerie FBE)</li> </ul> <p>NOTA : Les délais d'instruction accordés à l'ensemble des services sont les suivants : - permis de construire = 1 mois - permis de lotir/divisions = 2 mois</p> <p>Passé ces délais l'avis des services sera réputé favorable.</p>	1	Transmis pour avis
TOTAL DES PIÈCES	1	

Pour le Maire et par délégation  
Le Directeur de l'Urbanisme

François BREUGNON





RÉPUBLIQUE FRANÇAISE

NOUVELLE-CALÉDONIE

## VILLE DE NOUMÉA

**Direction de l'Aménagement de l'Espace  
et du Développement Urbain  
Service de la Gestion des Actes d'Urbanisme**

Tél : 27 07 16 - Fax : 27 07 66  
Mail : sgau@ville-noumea.nc

CADRE RÉSERVÉ À L'ADMINISTRATION

N° DE DOSSIER : 2017 PC 0148

DATE DE DÉPÔT : 3 AOUT 2017

## DEMANDE DE PERMIS DE CONSTRUIRE

## IDENTITÉ DU (OU DES) DEMANDEUR(S)

Le (ou les) demandeur(s) indiqué(s) ci-dessous sera(ont) le (ou les) titulaire(s) de la future autorisation.

## Vous êtes un particulier

Madame ☐ Monsieur ☐Madame ☐ Monsieur ☐

Nom : .....

Nom : .....

Prénom : .....

Prénom : .....

## Vous êtes une personne morale

Statut : ☐ SCI ☐ SAS ☐ SARL ☐ SNC ☐ Collectivité ☒ Autre : SA .....

Raison sociale : Société Le Nickel SLN .....

Représentant : Madame ☒ Monsieur ☐

Nom du représentant : HARBULOT-BLANDEL .....

Prénom du représentant : Anne-Marie .....

## COORDONNÉES DU (OU DES) DEMANDEUR(S)

## Adresse principale

Point de remise (appt, étage) : ..... Complément : (lot., bâtiment, résidence) : .....

Numéro de voie : 2 ..... Voie : Rue Philomène Desjardins ..... Quartier : Doniambo .....

Lotissement : ..... Code postal : 98848 .....

Commune : Nouméa ..... Pays : Nouvelle-Calédonie .....

## Adresse de correspondance (à renseigner si différente de l'adresse principale)

Point de remise (appt, étage) : ..... Complément : (lot., bâtiment, résidence) : .....

Numéro de voie : 2 ..... Voie : Rue Philomène Desjardins ..... Quartier : Doniambo .....

Lotissement : ..... BP : E5 ..... Code postal : 98848 .....

Commune : Nouméa ..... Pays : .....

## Contact téléphonique

Tél. : 24.53.25 ..... Mobile : .....

## Courrier électronique

☒ J'accepte de recevoir par courrier électronique l'ensemble des notifications et courriers transmis en cours d'instruction par la Ville de Nouméa à l'adresse suivante : ..... a.m.harbulot-blandel@eramet-sln.nc .....

Un courrier électronique de vérification vous sera adressé à cette adresse : une confirmation par retour de courrier électronique de votre part sera nécessaire pour valider définitivement cette adresse.

J'ai pris bonne note, que dans un tel cas, la date de notification sera celle de la consultation du courrier électronique ou au plus tard, celle de l'envoi du courrier électronique augmentée de huit jours.







## IDENTITÉ ET COORDONNÉES DU (OU DES) PROPRIÉTAIRE(S) DU (OU DES) TERRAIN(S)

(à renseigner si différent du demandeur)

### Vous êtes un particulier

Madame ☐ Monsieur ☐

Madame ☐ Monsieur ☐

Nom : .....

Nom : .....

Prénom : .....

Prénom : .....

### Vous êtes une personne morale

Statut : ☐ SCI ☐ SAS ☐ SARL ☐ SNC ☐ Collectivité ☒ Autre : SA .....

Raison sociale : Société Le Nickel SLN .....

Représentant : Madame ☒ Monsieur ☐

Nom du représentant : HARBULOT-BLANDEL .....

Prénom du représentant : Anne-Marie .....

### Adresse de correspondance

Point de remise (appt, étage) : ..... Complément : (lot., bâtiment, résidence) : .....

Numéro de voie : 2 ..... Voie : rue Philomène Desjardins ..... Quartier : Doniambo .....

Lotissement : ..... BP : ..... Code postal : 98848 .....

Commune : Nouméa ..... Pays : Nouvelle-Calédonie .....

### Contact téléphonique

Tél : 24.53.25 ..... Mobile : .....

## INFORMATIONS CONCERNANT LE TERRAIN

Le terrain est constitué de l'ensemble des parcelles cadastrales d'un seul tenant appartenant à un même propriétaire.

### Adresse

Numéro de voie : 2 ..... Voie : rue Philomène Desjardins .....

Quartier : Doniambo ..... Lotissement : .....

Code postal : 98848 ..... Commune : Nouméa .....

### Référence cadastrale

(si votre projet porte sur plusieurs parcelles, veuillez préciser l'ensemble des références cadastrales concernées)

Numéro de centroïde : 648531-2805 LLLLLL-LLLL

Section cadastrale : Doniambo .....

Lotissement : .....

N° de lot : 10A .....

Surface : 8 Ha 89 a 16 ca .....

Servitude d'accès privé : ☐ Oui ☐ Non

### CADRE RÉSERVÉ À L'ADMINISTRATION

Zone du PUD : UPF3 + météo + tch

O N

- ☐ Terrain situé dans une ZAC
- ☐ Terrain soumis à une déclaration d'utilité publique
- ☐ Terrain situé dans un périmètre de protection de monument historique.
- ☐ Terrain situé dans une zone à risque naturel :
- Précisez la nature du risque :
- ☐ Inondable : (Précisez l'aléa)
- ☐ Très fort ☐ Fort ☐ Moyen ☐ Faible
- ☐ Risque de glissement de terrain
- ☐ Terrain situé dans une zone à risque industriel :
- Réf. Installation jugée prioritaire : .....
- ☐ Terrain impacté par un emplacement réservé
- Numéro : .....

## INFORMATIONS CONCERNANT LE PROJET

### Nature des travaux

☒ Construction neuve

☐ Travaux sur construction existante

Indiquez ci-après une courte description de votre projet ou de vos travaux : Construction d'un dock couvert .....

(100 m<sup>2</sup> de couverture) en charpente métallique et ouvert en façades pour travaux de chaudronnerie .....

Si les travaux sont réalisés par tranche, veuillez préciser le nombre : 1 L









Dans ce cas, vous devez lui faire compléter les rubriques ci-dessous :

☐ Madame ☐ Monsieur Nom : ..... Prénom : .....  
Numéro d'inscription au tableau régional : ..... Téléphone : .....  
Mobile : ..... Email : .....@.....

Signature et cachet de l'architecte :

**Le cas échéant, si votre projet est soumis à d'autres législations, veuillez cocher la (ou les) case(s) correspondant à votre projet**

**Le projet concerne :**

- ☐ un établissement recevant du public
- ☐ un bâtiment d'habitation de 3<sup>e</sup> ou 4<sup>e</sup> famille
- ☐ une résidence à gestion hôtelière
- ☐ un point de vente en vrac d'hydrocarbure

**Le projet est soumis :**

- ☐ à une autorisation prévue par le code de l'environnement de la province Sud :
  - ☐ au titre de l'atteinte à un écosystème d'intérêt patrimonial
  - ☐ au titre du défrichement
  - ☐ au titre des installations classées pour la protection de l'environnement.
- ☐ à une autorisation d'exploitation commerciale exigée par le code de commerce applicable en Nouvelle-Calédonie
- ☐ à une autorisation en application de la délibération provinciale relative à l'urbanisme commercial. Dans ce cas, précisez la surface de vente : .....

## ENGAGEMENT DU (OU DES) DEMANDEUR(S)

J'atteste avoir qualité pour demander la présente autorisation<sup>1</sup>.

Je soussigné(e), auteur de la présente demande, certifie exacts les renseignements fournis.

Je m'engage à respecter la réglementation en matière d'hygiène et les normes de construction dont l'accessibilité aux personnes handicapées.

À Nouméa.....,

le .....04./ .....07./2017.....

Signature du (des) demandeur(s) :

<sup>1</sup> Vous pouvez déposer une demande si vous êtes dans un des cas suivants :

- Vous êtes propriétaire ou mandataire du (ou des) propriétaire(s),
- Vous avez l'autorisation du (ou des) propriétaire(s),
- Vous êtes co-indivisaire du terrain en indivision ou son mandataire.



## INFORMATIONS GÉNÉRALES

**Votre demande de permis de construire et le dossier qui l'accompagne doivent être établis en 3 exemplaires et déposés au Service de la Gestion des Actes d'Urbanisme de la Ville de Nouméa ou adressés par pli recommandé avec accusé de réception.**

**Vous devez transmettre un exemplaire supplémentaire si votre projet :**

- Porte sur un établissement recevant du public,
- Est situé dans une zone faisant l'objet d'une préservation particulière en application de la délibération du 24 janvier 1990 relative à la protection du patrimoine dans la province Sud.

**Vous devez transmettre le dossier qui accompagne votre demande en format numérique si votre projet :**

- Est soumis au recours à un architecte,
- Relève de la réglementation relative à la sécurité dans les bâtiments d'habitation de 3<sup>e</sup> et 4<sup>e</sup> famille et les résidences à gestion hôtelière,
- Porte sur un établissement recevant du public,
- Est soumis à une notice ou étude d'impact en application du code de l'environnement de la province Sud.

**Pour tous renseignements complémentaires, vous pouvez prendre l'attache du  
Service de la Gestion des Actes d'Urbanisme de la Ville de Nouméa :  
29 Rue Jules FERRY – BP K1 – 98849 NOUMEA CEDEX – Tél : 27.07.16 / Fax : 27.07.66.**



Direction de l'Urbanisme

≈ ≈ ≈

Service de la Gestion  
des Actes d'Urbanisme

≈ ≈ ≈

Tél : 27 07 16 - Fax : 27 07 66

≈ ≈ ≈

Courriel : [mairie@ville-noumea.nc](mailto:mairie@ville-noumea.nc)**RECEPISSE DE DEPOT D'UNE DEMANDE DE PERMIS DE CONSTRUIRE**

Reçu le dossier de demande de permis de construire de : SA SOCIETE LE NICKEL - SLN (représentée par Madame Anne-Marie HARBULOT-BLANDEL)

Nature des travaux : Construction d'un dock à usage d'atelier (chaudronnerie FBE)

Adresse du terrain : 2 RUE PHILOGENE LALANDE DESJARDINS - Lot n° 10A - DONIAMBO - Commune de Nouméa

Votre dossier de demande de permis de construire déposé en mairie le **3 août 2017** est enregistré sous le numéro **98818 2017 PC 0148**.

Au regard des informations enregistrées, le délai d'instruction de votre dossier est de **TROIS MOIS**.

La fin du délai d'instruction de votre dossier interviendra au plus tard le **3 novembre 2017**.

Le délai d'instruction de votre dossier correspond au délai d'instruction de droit commun prévu par l'article Lp.121-4 du code de l'urbanisme de la Nouvelle-Calédonie.

En application de l'article Lp. 121-5 du code de l'urbanisme de la Nouvelle-Calédonie, le permis est **tacitement accordé** si aucune décision ne vous est notifiée à l'issue du délai d'instruction.

*Toutefois, dans le mois qui suit le dépôt de votre dossier, la Ville de Nouméa peut vous écrire :*

- *Soit pour vous indiquer qu'il manque une ou plusieurs pièces à votre dossier ;*
- *Soit pour vous avertir qu'un délai différent de celui indiqué sur ce récépissé s'applique à votre projet, lorsque le projet entre dans les cas prévus aux articles PS. 221-35, PS. 221-36 ou PS. 221-37 de la partie II – Règles d'Urbanisme applicable en province Sud du code de l'urbanisme de la Nouvelle-Calédonie ;*
- *Soit pour vous informer que votre projet correspond à un des cas où un permis tacite ne peut être acquis.*

*Si vous recevez une telle lettre avant la fin du premier mois suivant le dépôt de votre dossier, celle-ci remplacera le présent récépissé.*

Le

Le 3 août 2017

Nom et signature du déposant

Technicien du Service de la  
Gestion des Actes d'Urbanisme

Corinne DANIEL



# SOCIETE LE NICKEL - SLN



## DOSSIER DE DEMANDE DE PERMIS DE CONSTRUIRE

Aménagements locaux sociaux DU consécutifs à la  
réaffectation des équipes IEU

Dock Chaudronnerie FBE

Interlocuteur SLN : M. Fabrice SAINT-PRIX

DEPARTEMENT ETUDES GENERALES ET REALISATIONS





# Étude de programmation du projet d'intégration IEU dans les secteurs sur le site de la SLN Doniambo à Nouméa.

Demande de permis de construire – Notice descriptive – Dock  
chaudronnerie FBE



Affaire A17-0186  
Document CD17-0361  
Indice : 00 - Juin 2017

S.E. A2EP - tél (687) 27 55 00  
R.C.S. Nouméa 2002 B 656 280 (2002 B 179)  
14, rue Edouard Glasser – Motor Pool  
BP 8176 – 98 807 NOUMEA  
[www.a2ep.nc](http://www.a2ep.nc)

Client	SLN
Interlocuteur	Fabrice SAINT-PRIX
Titre du document	Étude de programmation du projet d'intégration IEU dans les secteurs sur le site de la SLN Doniambo à Nouméa.
Sous-titre du document	Demande de permis de construire – Notice descriptive – Dock chaudronnerie FBE
Numéro de l'affaire	Affaire A17-0186
Numéro de document	Document CD17-0361
Indice	Indice : 00
Chargé d'affaire	Saad SKALI LAMI
Date de mise à disposition du rapport	<b>Juin 2017</b>
Mots clés	Aménagement
Nom du rédacteur :	Saad SKALI LAMI
Nom du vérificateur :	Cédric SAUNIER



Indice	Date	Nature de la modification	Rédacteur	Vérificateur
00	28/06/2017	Etablissement	SSL	CSA

# Table des matières

---

<b>1</b>	<b>INTRODUCTION.....</b>	<b>4</b>
<b>2</b>	<b>PRESENTATION DES INFRASTRUCTURES PROJETEES .....</b>	<b>4</b>
2.1	LOCALISATION.....	4
2.2	FONCTION .....	5
2.3	CONCEPTION DES INSTALLATIONS .....	5
2.4	REGLEMENTATION ICPE.....	6
<b>3</b>	<b>DESCRIPTION DETAILLEE.....</b>	<b>6</b>
<b>4</b>	<b>LISTE DES PIECES DU PERMIS DE CONSTRUIRE .....</b>	<b>6</b>
4.1	PIECES ECRITES.....	6
4.2	PIECES GRAPHIQUES.....	7
<b>5</b>	<b>PLAN 3D .....</b>	<b>7</b>
<b>6</b>	<b>PLAN DE MASSE .....</b>	<b>8</b>
<b>7</b>	<b>VUE EN PLAN ET FACADES .....</b>	<b>9</b>



 	Étude de programmation du projet d'intégration IEU dans les secteurs sur le site de la SLN Doniambo à Nouméa.	Indice : 00 Juin 2017	
	Demande de permis de construire – Notice descriptive – Dock chaudronnerie FBE	Page 4 sur 10	

## 1 INTRODUCTION

Le présent document constitue la demande de permis de construire relatif au projet de construction du dock chaudronnerie pour le secteur FBE sur le site SLN de DONIAMBO.



Les infrastructures qui font l'objet de la présente demande sont constituées par un ouvrage en charpente métallique avec couverture en bac sec d'une surface de 100 m<sup>2</sup> construit sur le parking à proximité de l'atelier FBE. L'aménagement des réseaux et des utilités feront également partie des prestations incluses dans le projet.

## 2 PRESENTATION DES INFRASTRUCTURES PROJETEES

### 2.1 LOCALISATION

Les installations seront situées sur le site de l'usine DONIMABO à Nouméa (Cf. Plan de situation ci-après).



	Étude de programmation du projet d'intégration IEU dans les secteurs sur le site de la SLN Doniambo à Nouméa.	<i>Indice : 00</i> <i>juin 2017</i>	
	Demande de permis de construire – Notice descriptive – Dock chaudronnerie FBE	<i>Page 5 sur 10</i>	

## 2.2 FONCTION

Les infrastructures accueilleront les personnels du secteur FBE, pour la réalisation des travaux de chaudronnerie.

Le dock sera desservi par les utilités suivantes :

- Alimentation électrique en 220 V et 380 V,
- Air comprimé,
- Adduction d'eau potable,
- Oxygène.

## 2.3 CONCEPTION DES INSTALLATIONS



Les installations seront conçues et construites conformément aux règlements en vigueur, notamment en matière de résistance aux cyclones. Ainsi, la conception du bâtiment respectera les termes du DTU P06-002 intitulée « Règles NV 65 – Règles définissant les effets de la neige et du vent sur les constructions et annexes – édition 2001. »

Les prescriptions figurant dans le Code du travail de la Nouvelle-Calédonie seront appliquées, en particulier les articles suivants suivant de la délibération n°34 CP du 23 février 1989 relative aux mesures générales en matière de sécurité et d'hygiène :

- Prévention des incendies - articles 41 à 63,
- Ventilation des bâtiments - articles 80 à 89,
- Éclairage des bâtiments - articles 93 à 96,
- Nettoyage quotidien des sols – article 97 à 98.

Les installations électriques seront conformes à :

- Délibération Cotsuel n°468 (03 novembre 1982),
- NFC 15-100,
- Code du Travail de Nouvelle Calédonie,
- Délibération 51/CP relative aux mesures générales en matière de sécurité et d'hygiène.

	Étude de programmation du projet d'intégration IEU dans les secteurs sur le site de la SLN Doniambo à Nouméa.	Indice : 00 Juin 2017	
	Demande de permis de construire – Notice descriptive – Dock chaudronnerie FBE	Page 6 sur 10	

## 2.4 REGLEMENTATION ICPE

Sans objet.

## 3 DESCRIPTION DETAILLEE

Le dock chaudronnerie sera réalisé en charpente métallique ayant les caractéristiques suivantes :



- Poteaux principaux en profil ouvert du commerce type IPE 330,
- Poteaux secondaires en profil ouvert du commerce type IPE 300,
- Arbalétrier en profil ouvert du commerce type IPE 300,
- Contreventement en profil fermé du commerce type tube carré TCAR 100 épaisseur 3.2
- Pannes continues type CES 150 épaisseur 2.5 entraxe 90 cm,
- Couverture en tôle nervurée type Kliplock® de chez Bluescoop, 63/100<sup>ème</sup> protection anticorrosion type Colorbond® Ultra et Thermatech®,
- Utilités : 220 V, 380 V, AEP, air comprimé, oxygène.

## 4 LISTE DES PIECES DU PERMIS DE CONSTRUIRE

### 4.1 PIECES ECRITES

Codification	Révision	Description	Echelle
0186-IMS-PC-AG-ND-002	00	Demande de permis de construire – Notice descriptive – Dock chaudronnerie	A4
	-	Imprimé de demande de permis de construire	A4



 	Étude de programmation du projet d'intégration IEU dans les secteurs sur le site de la SLN Doniambo à Nouméa.	<i>Indice : 00</i> <i>juin 2017</i>	
	Demande de permis de construire – Notice descriptive – Dock chaudronnerie FBE	<i>Page 7 sur 10</i>	



## 4.2 PIECES GRAPHIQUES

N° de plan	Indice	Titre	Echelle
0186-IMS-PC-AG-DES-005	00	Plan masse du dock chaudronnerie FBE	1/2000
0186-IMS-PC-AG-DES-006	00	Plan de distribution dock FBE	1/100
0186-IMS-PC-AG-DES-007	00	Plan de façades dock FBE	1/100
0186-IMS-PC-AG-DES-008	00	Plan de toiture dock FBE	1/100

## 5 PLAN 3D

Vent extrême 204 km/h  
Surpression inférieure pour bâtiment voisin ou  
pour équipement interne



 	Étude de programmation du projet d'intégration IEU dans les secteurs sur le site de la SLN Doniambo à Nouméa.	<i>Indice : 00</i> <i>juin 2017</i>	
	Demande de permis de construire – Notice descriptive – Dock chaudronnerie FBE	<i>Page 8 sur 10</i>	

## 6 PLAN DE MASSE

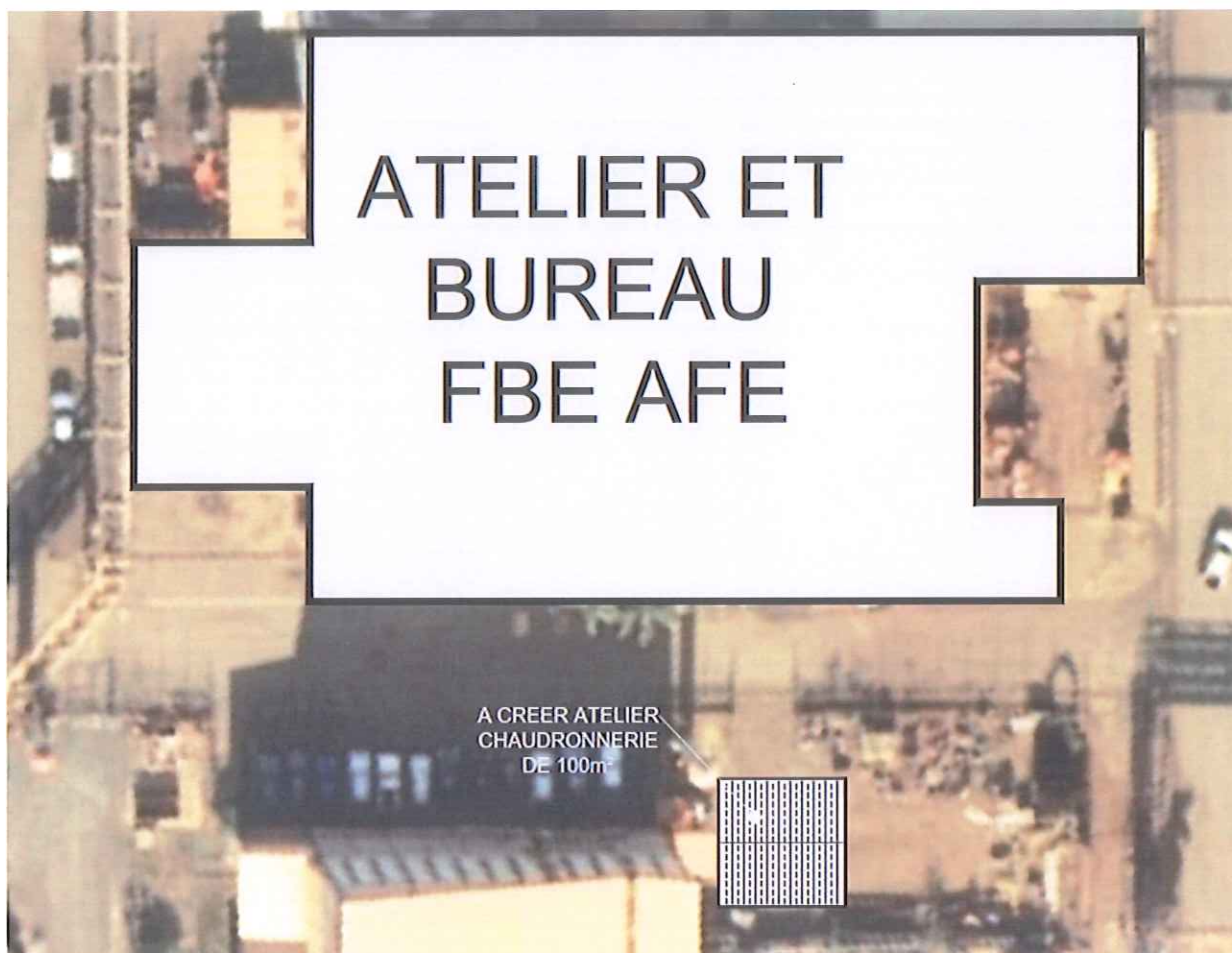

## 7 VUE EN PLAN ET FACADES

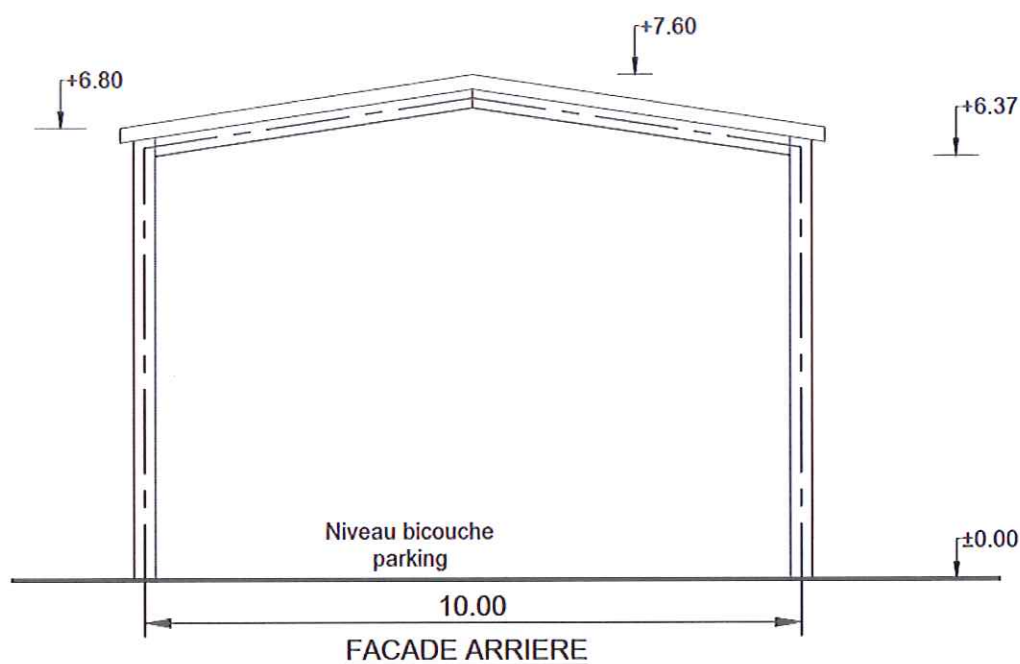
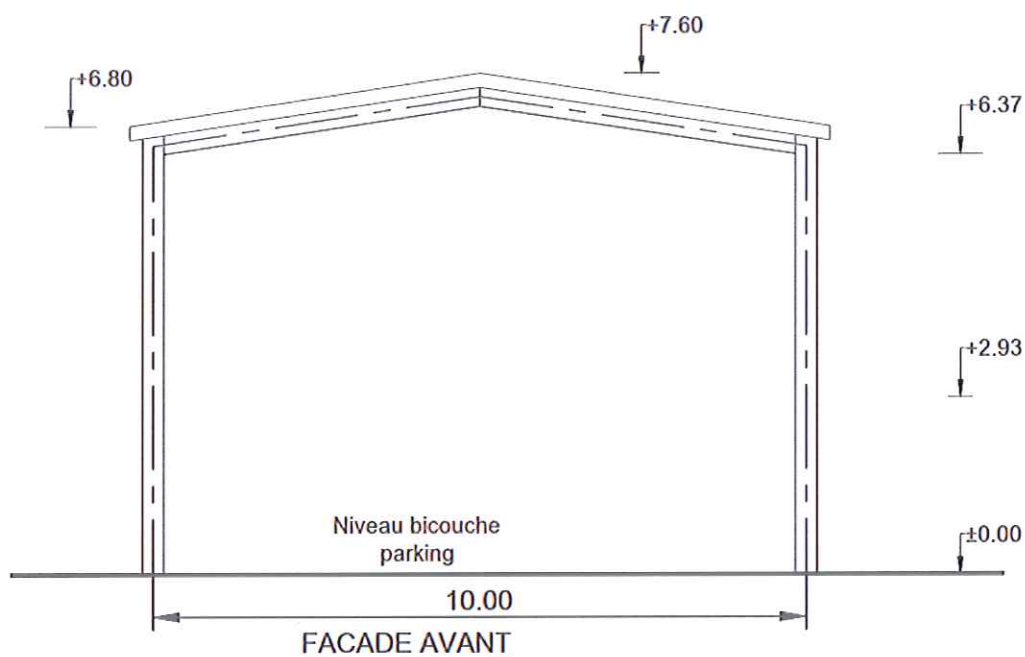



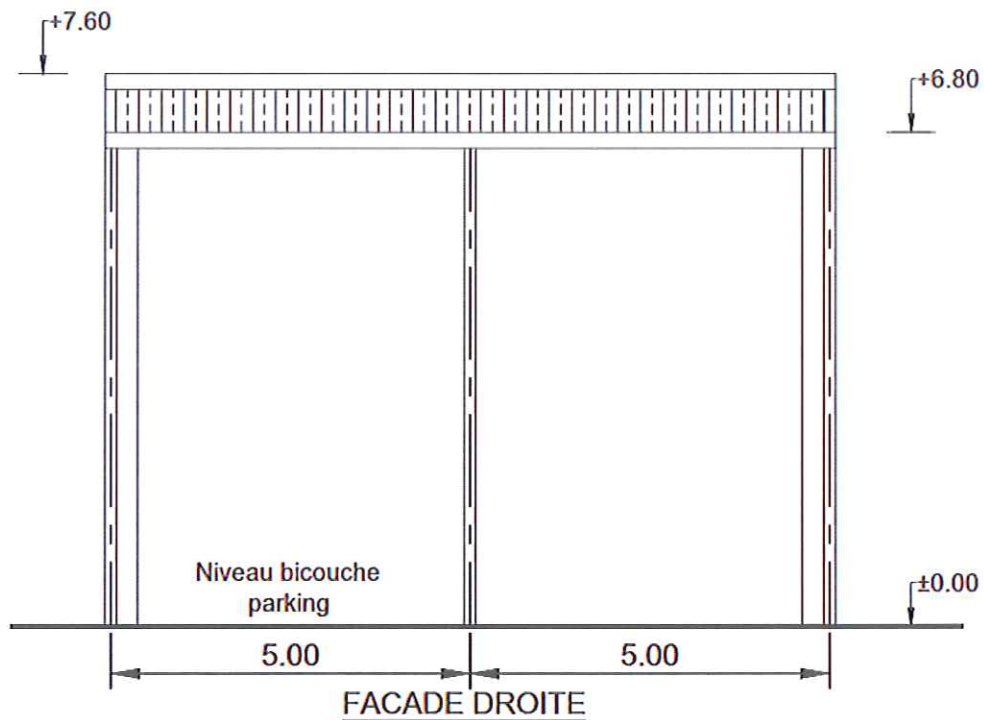
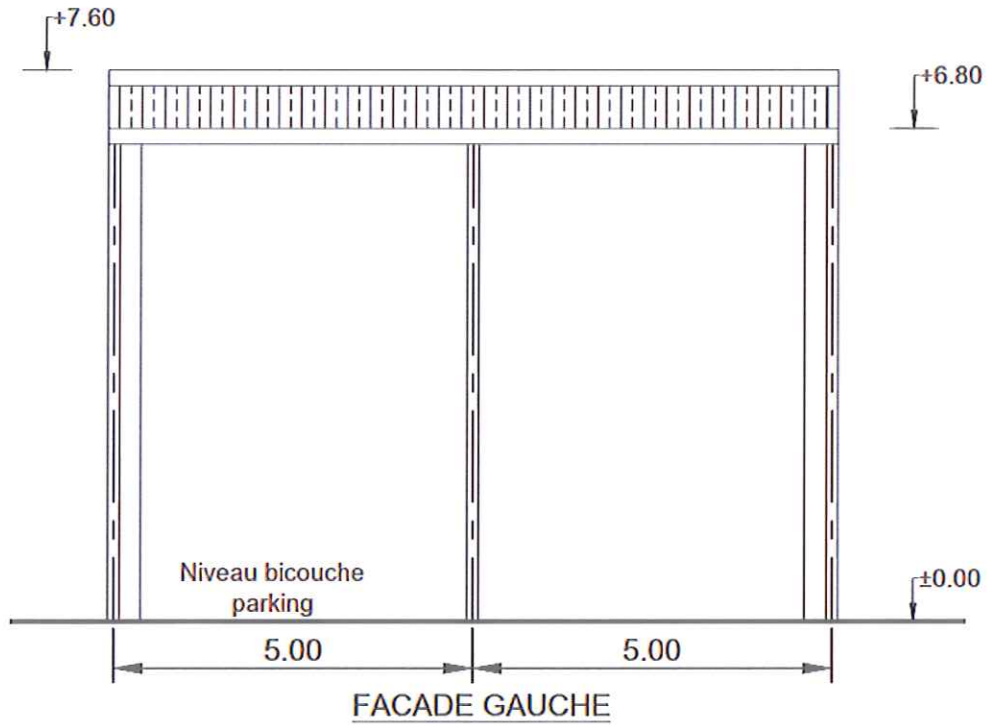





## STIAIRE FEMME

ATELIER ET  
BUREAU  
FBE AFE

A CREER ATELIER  
CHAUDRONNERIE  
DE 100m<sup>2</sup>



# ZONES D'ETUDES

[illegible]





DOCK  
CHAUDRONNERIE  
100m<sup>2</sup>

5000

5000

5000

5000

**A2EP**

**NORDA**  
STELLO

**LE NICKEL - S.N.**  
GROUPE ERAMET

N° DE PROJET  
0186

REV.  
1

N° DE DESSIN  
0186-IMS-PC-AG-DES-06

SITE :  
ENSEMBLE : XXXX  
OUVREGE : XXXX

DOUAMBO

TITRE DU PLAN :  
PLAN DE DISTRIBUTION DOCKS FBE -  
PERMIS DE CONTRUIRE

FORMAT  
A3

ECHELLE  
1/100

NUMERO DU PLAN  
XXXX - XXX - X - XXXX

INDICE  
A

N° DE L'OUV  
1/1

Ce document est la propriété de la SOCIÉTÉ : LE NICKEL - S.N. Ce document est communiqué à titre personnel et confidentiel. Toute reproduction ou communication à des tiers sans autorisation est formellement interdite. Ce document ne peut être utilisé pour un usage autre que celui auquel il a été destiné.





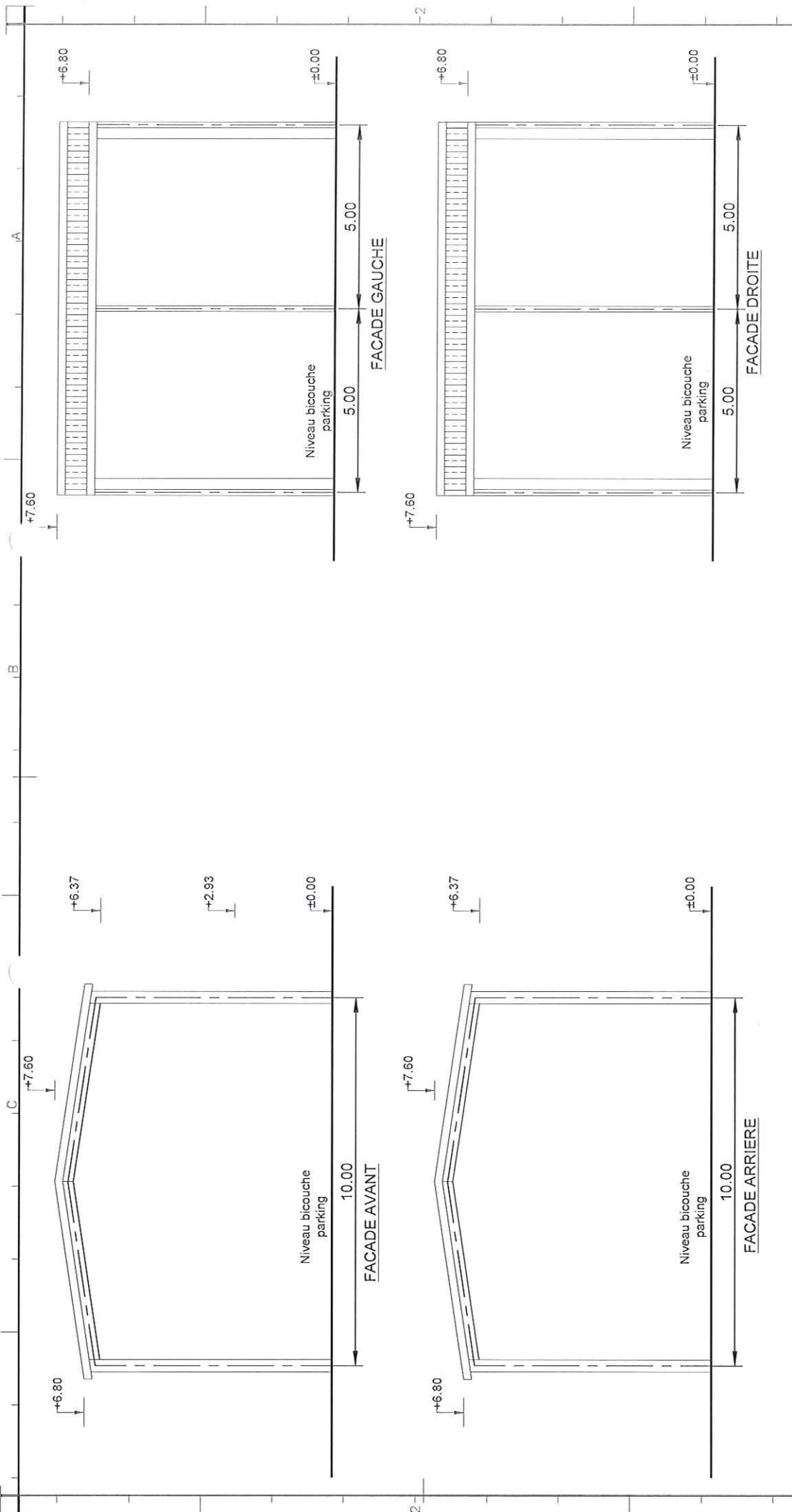

<b>A2EP</b>		N° DE PROJET 0186		REV. 1	
<b>NORDA STELO</b>		N° DE DESSIN		1	
		0186-IMS-PC-AG-DES-07			
SITE : DONIAMBO ENSEMBLE : XXXX OUVRAGE : XXXX		TITRE DU PLAN : PLAN DE FAÇADE DOCKS FBE - PERMIS DE CONTRUIRE			
LE NICKEL - SLN GROUPE ERAMET		FORMAT A3		ECHELLE 1/100	
		NUMERO DU PLAN XXXX - XXX - X - XXXX		INDICE A	
				N° DU FOLIO 1/1	
Ce document est la propriété de la SOCIÉTÉ : LE NICKEL - SLN. Ce document est communiqué à titre personnel et confidentiel. Toute reproduction ou communication à des tiers sans autorisation est formellement interdite. Ce document ne peut être utilisé pour un usage autre que celui auquel il a été destiné.					



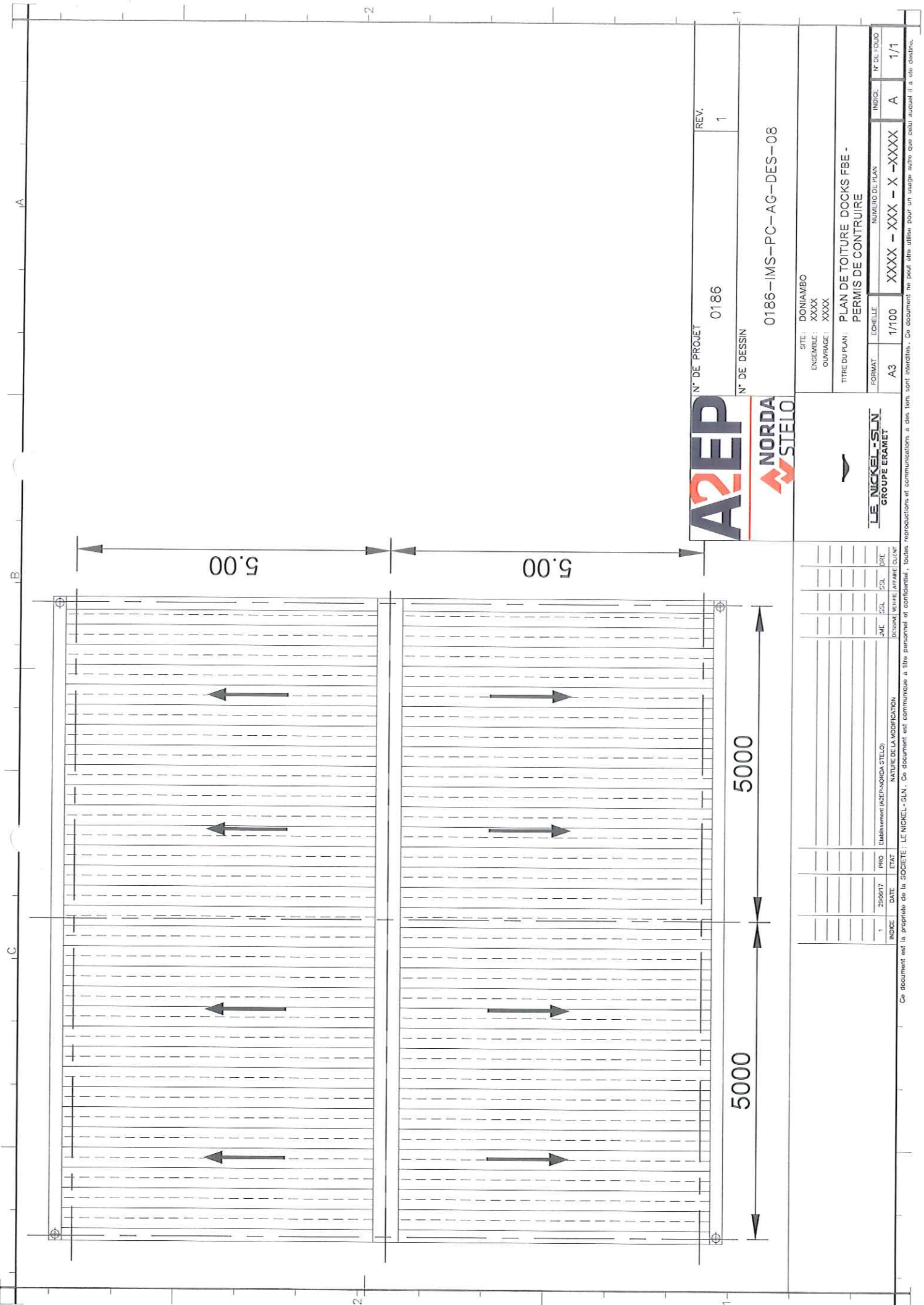
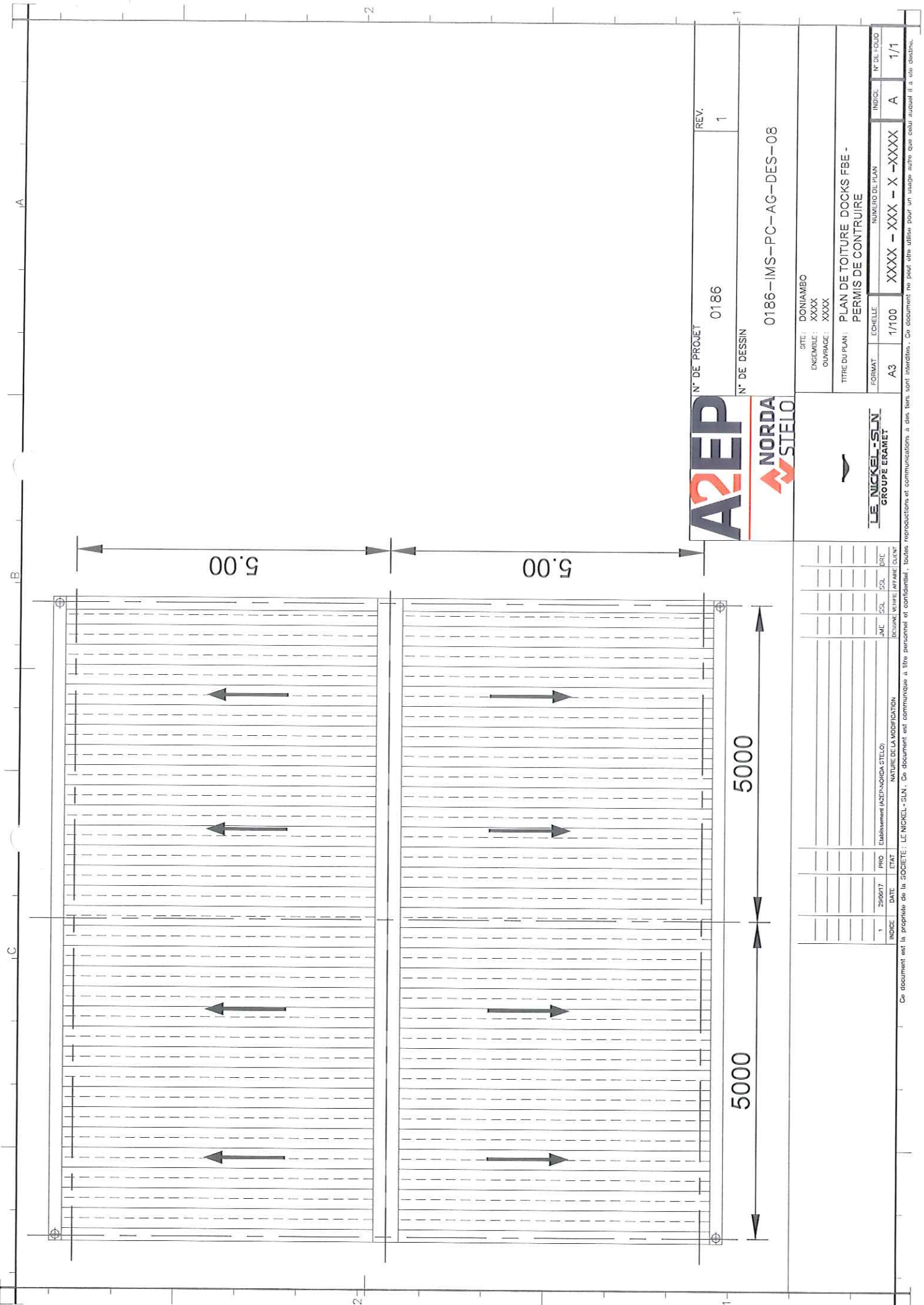



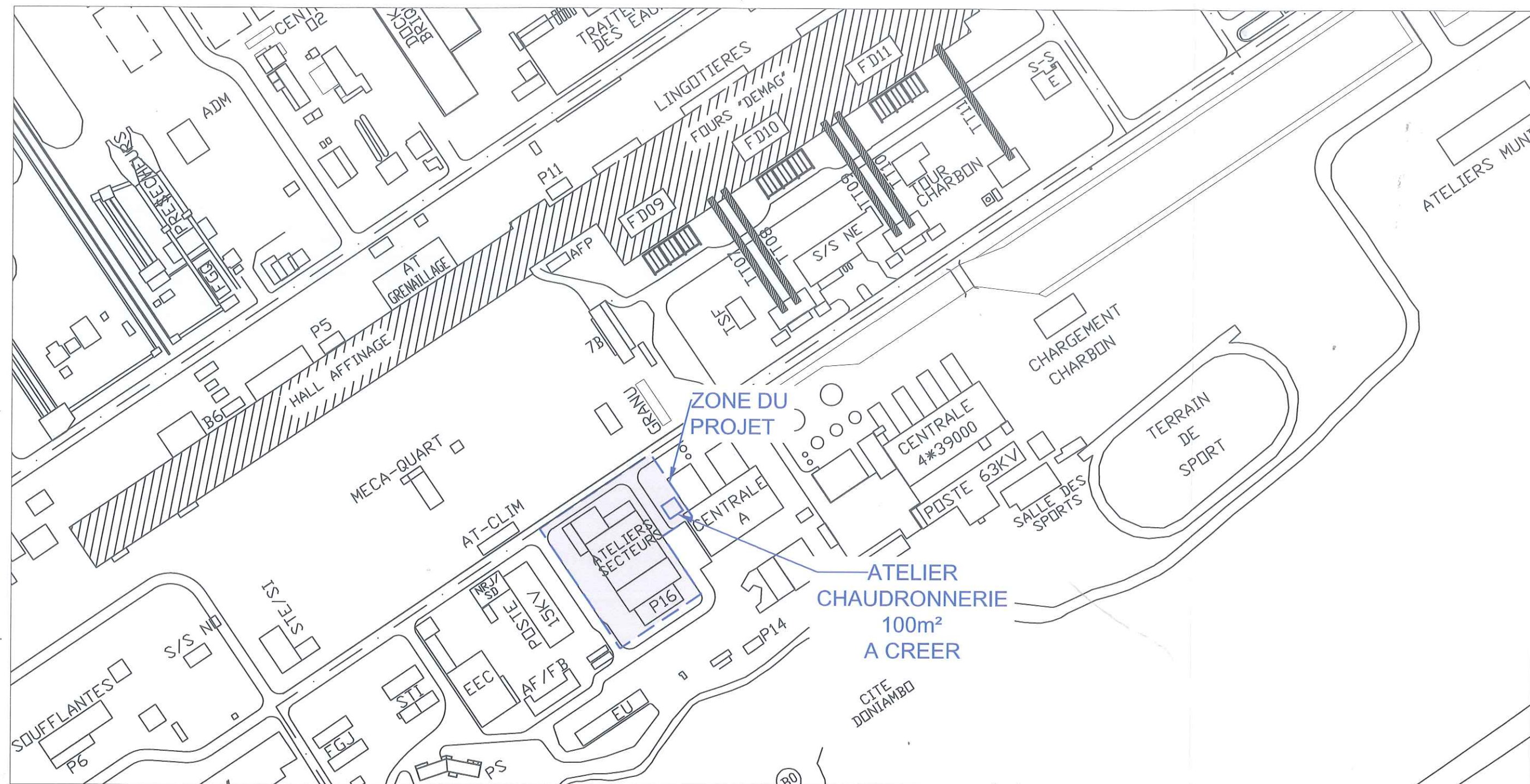

N° DE PROJET	0186	REV.	1
--------------	------	------	---



N° DE DESSIN	0186-IMS-AG-DES-003 BIS
--------------	-------------------------



SITE : ...	ENSEMBLE : ....	OUVRAGE : .....
TITRE DU PLAN : PLAN DE SITUATION AMENAGEMENT FBE		

INDICE	DATE	ETAT	NATURE DE LA MODIFICATION	DESSINE	VERIFIE	AFFAIRE	CLIENT
1	24/07/17	PRO	Etablissement (A2EP-NORDA STELO)	JME	SSL	SSL	EHO

FORMAT	ECHELLE	NUMERO DE PLAN	INDICE	N° DE FOLIO
A3	1/100	XXXX - XXX - X -XXXX	A	1/1







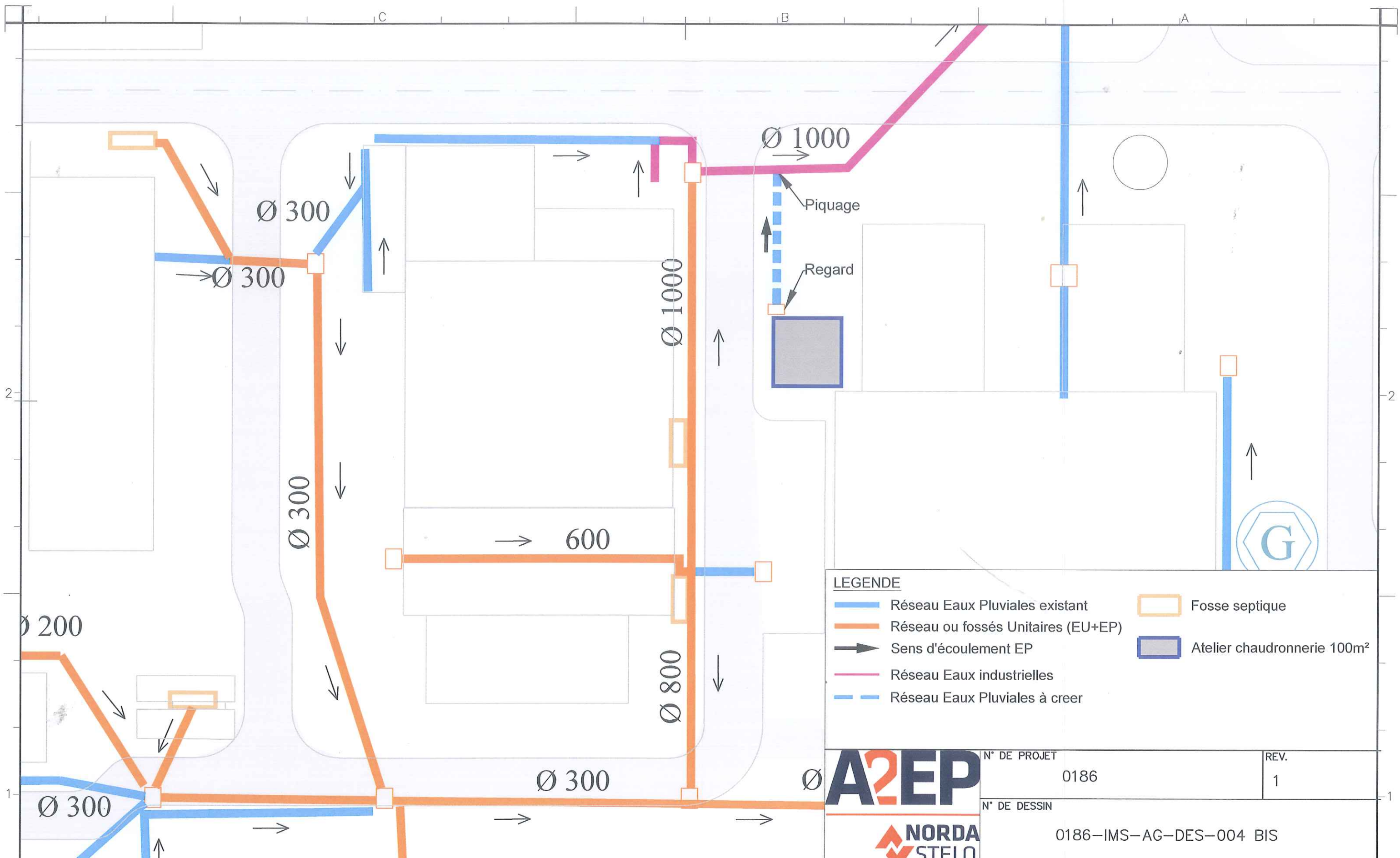

LEGENDE

- Réseau Eaux Pluviales existant
- Réseau ou fossés Unitaires (EU+EP)
- Sens d'écoulement EP
- Réseau Eaux industrielles
- Réseau Eaux Pluviales à créer
- Fosse septique
- Atelier chaudronnerie 100m²

**A2EP**

N° DE PROJET  
0186  
REV.  
1

**NORDA  
STELO**

N° DE DESSIN  
0186-IMS-AG-DES-004 BIS

**LE NICKEL - SLN  
GROUPE ERAMET**

SITE : DONIANBO					
ENSEMBLE : XXXXX					
OUVRAGE : XXXXXXX					
TITRE DU PLAN : VUE EN PLAN DES RESEAUX FBE					
FORMAT	ECHELLE	NUMERO DE PLAN		INDICE	N° DE FOLIO
A3	1/500	XXXXX-XXX-X-XXXX		A	1/1

1	31/04/17	PRD	Etablissement (A2EP-NORDA STELO)	JME	SSL	SSL	EHO
INDICE	DATE	ETAT	NATURE DE LA MODIFICATION	DESSINE	VERIFIE	AFFAIRE	CLIENT