



PROVINCE SUD direction de l'environnement	ARRIVÉE : 11 OCT. 2017										
	N°	20591/2									
	Dir	CM Conseil Scient.	CM Code ENV	CM Projets Transv.	CE Com	SGN	SAF	SICIED	SCBT	PPRB	PZF
AFFECTÉ								✓			
COPIE											
OBSERVATIONS	FL → BIEPE										

RÉPUBLIQUE FRANÇAISE

Réf : F15024.02

Direction de l'Environnement (DENV)
Centre administratif de la province Sud
(CAPS)
Artillerie - 6, route des Artifices
Baie de la Moselle
BP L1, 98849 Nouméa cedex
Tél. 20 34 00 - Fax 20 30 06
denv.contact@province-sud.nc

FORMULAIRE DE DECLARATION AU TITRE DE LA REGLEMENTATION RELATIVE AUX ICPE

(Articles 414-1 et suivants du code de l'environnement de la province Sud)

ATTENTION

Dossier établi en deux (2) exemplaire papier accompagné d'une (1) version numérique à déposer contre récépissé de dépôt ou à envoyer par lettre recommandée avec accusé de réception à l'attention du président de l'Assemblée de province.

Direction de l'Environnement
Service des Installations Classées, des Impacts Environnementaux et des Déchets (SICIED)
Centre administratif de la province Sud
Pour tout renseignement, contacter le SICIED
Tél : 20 34 00 Courriel : denv.contact@province-sud.nc

* **EXPLOITATION CONCERNÉE** : Station d'épuration Résidence CORONADO - Orphelinat

IDENTITE DU DECLARANT

☐ Vous êtes un particulier

* Civilité : ☐ Madame ☐ Monsieur

* Nom de famille : _____ Nom de naissance : _____

* Prénom(s) : _____

* Nationalité : _____

☒ Vous êtes une personne morale

* Raison sociale ou appellation commerciale : SARL OTORNO

* ☒ N° de Ridet ☐ N° RC ☐ N° RM : 1 322 510

☐ Aucun numéro attribué

Représentant légal (signataire de la déclaration)

* Civilité : ☐ Madame ☒ Monsieur

* Nom de famille : SEGURA Nom de naissance : SEGURA

* Prénom(s) : Serge Christophe

* Nationalité : Français

Responsable de suivi du dossier (si différent du représentant légal)

* Civilité : ☐ Madame ☐ Monsieur

* Nom de famille : _____ Nom de naissance : _____

* Prénom(s) : _____

* Nationalité : _____

* Fonction : _____

À joindre : copie des statuts enregistrés, copie extrait K-bis récent, pièce justifiant la qualité en tant que représentant du déclarant

COORDONNEES DU DECLARANT

* Adresse de correspondance : 25 route du vélodrome

Complément d'adresse : _____

Boîte postale : BP 13835 * Commune : NOUMEA

* Code postal et libellé : 98803 CEDEX * Pays : NOUVELLE CALEDONIE

* Téléphone (fixe et/ou mobile) : 252421

Courriel : clem@lagoon.nc Fax : _____

Direction de l'Environnement (DENV)

6, route des Artifices
BP L1, 98849 Nouméa cedex
Tel : 20 34 00 – Fax 20 30 06
denv.contact@province-sud.nc

LOCALISATION DE L'INSTALLATION

- * Commune : NOUMEA
- * Zone PUD : Orphelinat
- * N° rue / N° lot et nom lotissement : 25 et 25 bis route du Vélodrome
- * Références cadastrales : 648534-5085 et 648534-5052
- * Coordonnées du centre de l'installation (RGNC 91-93) : E: 445910 ; N: 212472

* ACTIVITE FAISANT L'OBJET DE LA DECLARATION

Nature et volume des activités	Rubrique de la nomenclature associée	Classement
		D : régime de déclaration NC : activité non classée
Station d'épuration des eaux usées domestiques - 89EH	2753	D

FINALISATION DE LA DECLARATION

* Fait à Noumea, le (jj/mm/aaaa) 20/07/2017

* Signature du déclarant :

Insérer une signature

Toute déclaration fausse ou mensongère est passible des peines prévues par l'article 441-7 du code pénal (un an d'emprisonnement et 1 819 000 F d'amende)

Envoyer

*Champs obligatoires

DOCUMENTS À JOINDRE IMPÉRATIVEMENT

Colonne
réservée à
l'administration

- Copie des statuts enregistrés ou toutes autres pièces justifiant de l'existence légale de la personne morale
- Copie d'un extrait K-Bis établi depuis moins de 6 mois
- Pièce(s) justifiant que le déclarant a qualité pour présenter le dossier (délibération du Conseil d'Administration, statuts de la société indiquant les pouvoirs du P.D.G. ou du gérant, ...)
- Formulaire de déclaration dûment complété
- Un plan orienté à l'échelle appropriée sur lequel sont indiqués l'emplacement de l'installation projetée, et dans un rayon de 100 mètres, l'occupation du sol, les activités et la vocation des bâtiments, les établissements recevant du public, les voies de communication, les hydrants (PI ou BI), les plans d'eau et les cours d'eau.
- Un plan de situation orienté et légendé, à l'échelle appropriée avec indication des zones de stockage, des moyens de lutte contre l'incendie de l'établissement, de l'assainissement lié à l'établissement (tracés des réseaux et ouvrages de traitement des effluents, avec mention du type de traitement et du dimensionnement et indication de la connexion à une station d'épuration ou au milieu naturel).

Extrait Kbis

IMMATRICULATION PRINCIPALE AU REGISTRE DU COMMERCE ET DES SOCIÉTÉS

Extrait du 16 Septembre 2016

IDENTIFICATION

Dénomination sociale : CORONADO
Numéro d'identification : R.C.S. NOUMEA 2016 B 1 322 510 (2016 B 463)
Date d'immatriculation : 03 Août 2016

RENSEIGNEMENTS RELATIFS A LA PERSONNE MORALE

Forme juridique : Société à responsabilité limitée
Capital : 100 000.00 XPF (fixe)
Adresse du siège : 25, route du Vélodrome - Rue Paul Nielly - Orphelinat - 98800 Nouméa
Durée de la société : 99 ans du 02 Août 2016 au 01 Août 2115
Date de clôture de l'exercice : 31 Décembre
Dépôt de l'acte au greffe : le 02 Août 2016
Journal d'annonces légales : LES NOUVELLES CALÉDONIENNES, le 23 Juillet 2016

ADMINISTRATION

Gérant : Monsieur SEGURA Serge Christophe
né(e) le 23 Juillet 1966 à PERPIGNAN (66), de nationalité FRANÇAISE
demeurant 10, rue Elle Soller - 98800 Nouméa

RENSEIGNEMENTS RELATIFS A L'ETABLISSEMENT PRINCIPAL

Adresse : 25, route du Vélodrome - Rue Paul Nielly - Orphelinat - 98800 Nouméa
Date de début d'exploitation : 20/07/2016
Activité : Promotion immobilière
Origine de l'activité ou de l'établissement : Création
Mode d'exploitation : Exploitation directe

OBSERVATIONS

La société n'est ni en sauvegarde ni en redressement ni en liquidation judiciaire.

FIN DE L'EXTRAIT COMPRENANT 1 PAGE(S)

TOUTE MODIFICATION OU FALSIFICATION DU PRESENT EXTRAIT EXPOSE A DES POURSUITES PENALES. SEUL LE GREFFIER EST LEGALEMENT HABILITE A DELIVRER DES EXTRAITS SIGNES EN ORIGINAL. TOUTE REPRODUCTION DU PRESENT EXTRAIT, MEME CERTIFIEE CONFORME, EST SANS VALEUR.

POUR EXTRAIT CERTIFIE CONFORME ET DELIVRE LE

16/09/2016

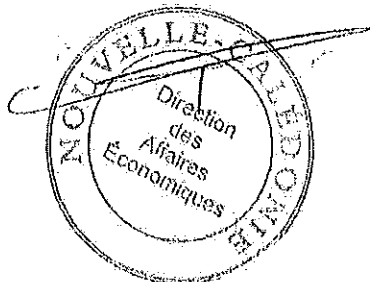

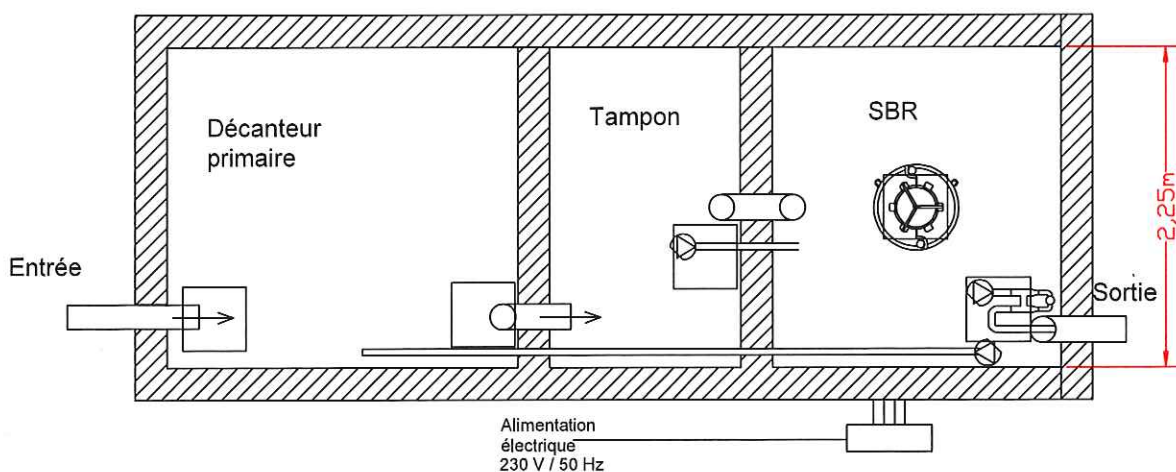
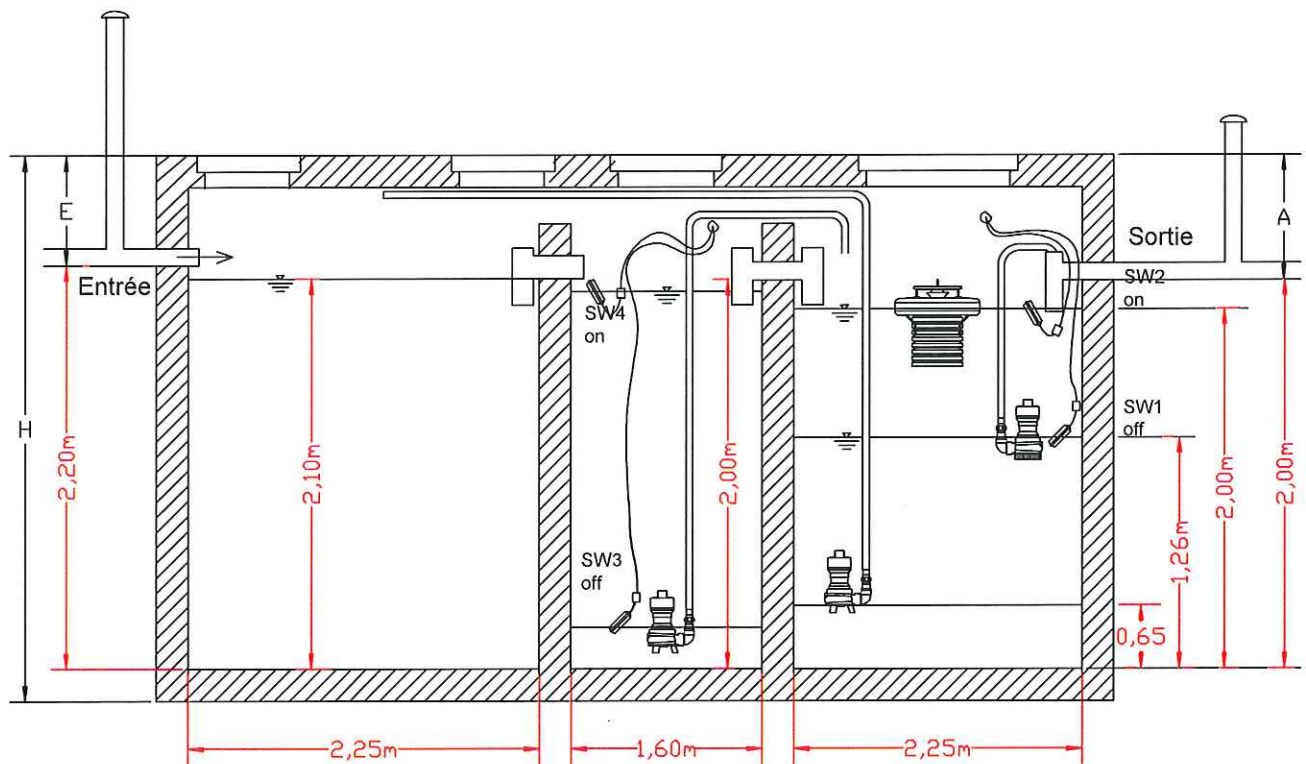

SHOB

875.72 m²

RESIDENCE "CORONADO"
LOT 45 ORPHELINAT 648 534 - 5082 - 12a24
LOT 52 ORPHELINAT 648 534 - 5052 - 4a73
TOTAL de 16 ares 97 ca

17

PLAN DU NIVEAU 18.40 NGNC - 2.70 SF

E C H E L L E : 1 / 1 0 0

ASSAINISSEMENT DES EAUX USEES

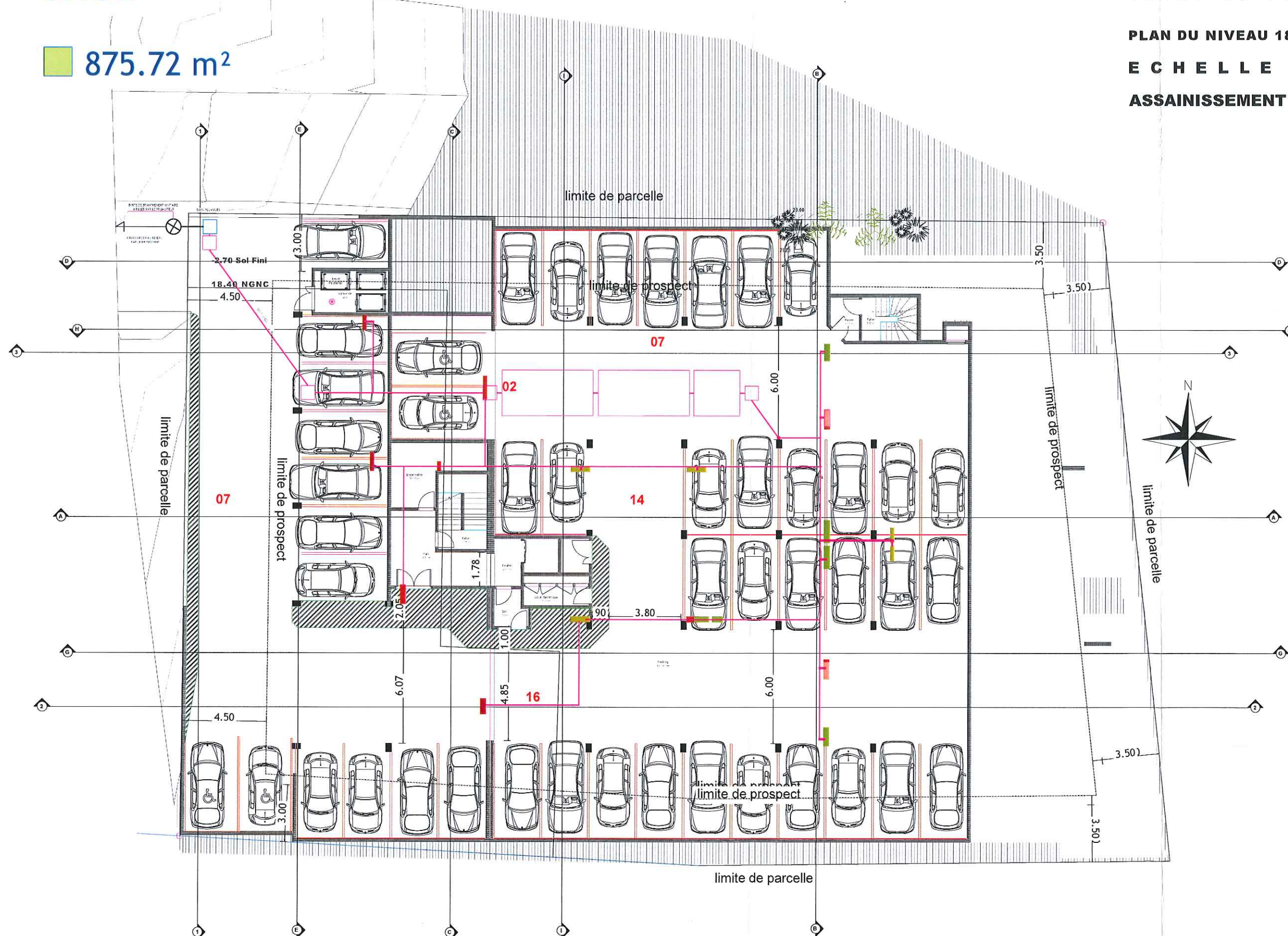

Résidence CORONADO – 25 et 25 bis Route du Vélodrome – ORPHELINAT
STATION D'EPURATION 89 EH

