



**GOVERNEMENT
NOUVELLE-CALÉDONIE**

DIRECTION
DES INFRASTRUCTURES
DE LA TOPOGRAPHIE ET DES
TRANSPORTS TERRESTRES

Service Topographique/Bureau du Cadastre

Extrait de Plan Cadastral

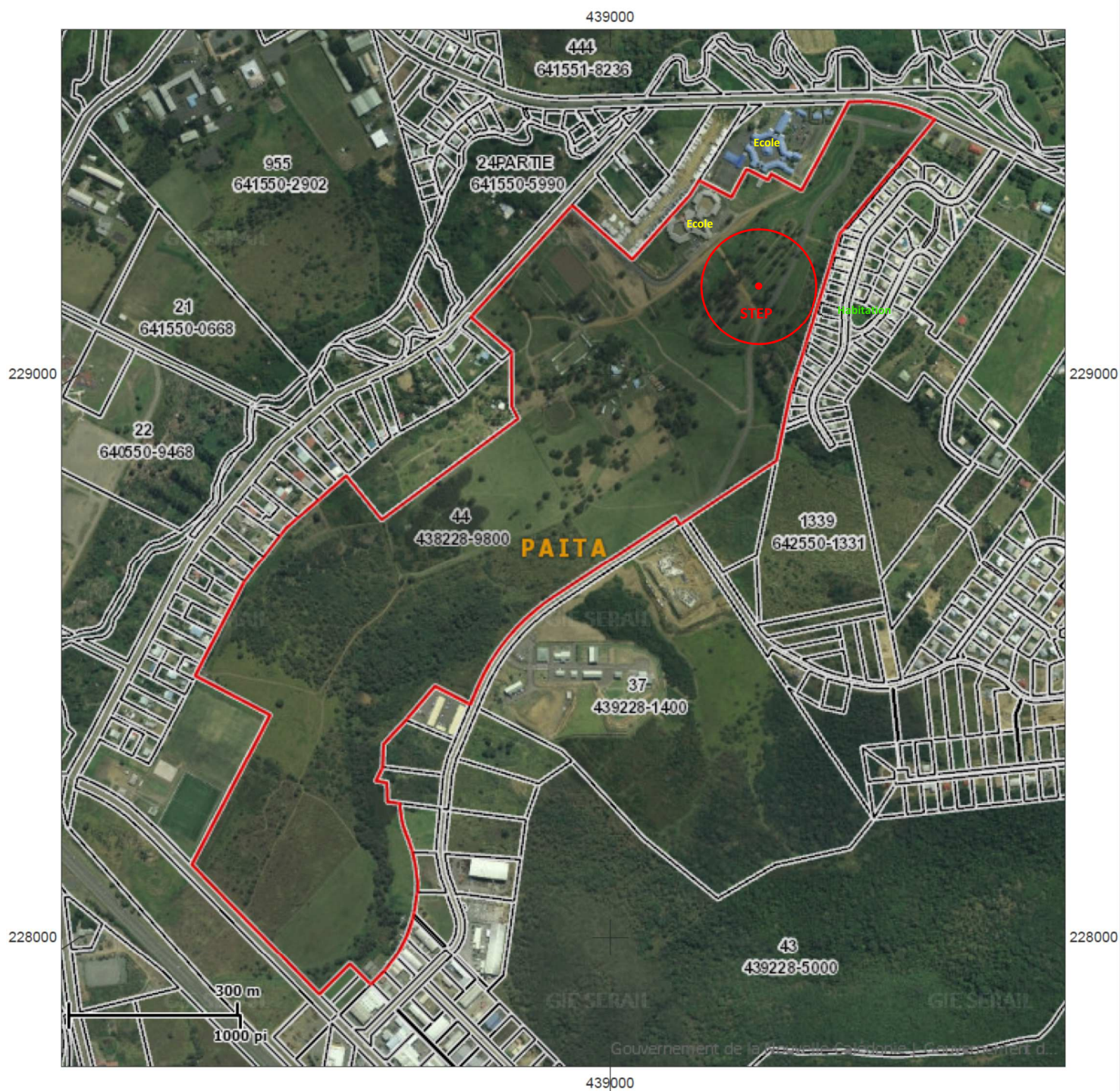

Commune : PAITA
Section : PAITA
Lotissement : LOTISSEMENT KSI
Numéro de Lot : 44
Numéro d'Inventaire Cadastral : 438228-9800
Surface : 65 ha 11 a 74 ca

Echelle : 1 / 10000
Date d'édition : 31/07/2017