



PROVINCE SUD direction de l'environnement	ARRIVÉ LE : 11 OCT. 2017										
	N° 37482										
	Dir	CM Conseil Scient.	CM Code ENV	CM Projets Transv.	CE Com	SGN	SAF	SICIED	SCBT	PPRB	PZF
AFFECTÉ								✓			
COPIE											
OBSERVATIONS	PL - BICPE 13/10										

RÉPUBLIQUE FRANÇAISE

Réf : F15024.02

Direction de l'Environnement (DENV)
Centre administratif de la province Sud
(CAPS)

Artillerie - 6, route des Artifices
Baie de la Moselle
BP L1, 98849 Nouméa cedex

Tél. 20 34 00 - Fax 20 30 06
denv.contact@province-sud.nc

FORMULAIRE DE DECLARATION AU TITRE DE LA REGLEMENTATION RELATIVE AUX ICPE

(Articles 414-1 et suivants du code de l'environnement de la province Sud)

ATTENTION

Dossier établi en deux (2) exemplaire papier accompagné d'une (1) version numérique à déposer contre récépissé de dépôt ou à envoyer par lettre recommandée avec accusé de réception à l'attention du président de l'Assemblée de province.

Direction de l'Environnement

Service des Installations Classées, des Impacts Environnementaux et des Déchets (SICIED)

Centre administratif de la province Sud

Pour tout renseignement, contacter le SICIED

Tél : 20 34 00 Courriel : denv.contact@province-sud.nc

* EXPLOITATION CONCERNÉE : Station d'épuration Résidence PLATINIUM - Val Plaisance

IDENTITE DU DECLARANT

☐ Vous êtes un particulier

* Civilité : ☐ Madame ☐ Monsieur

* Nom de famille : _____ Nom de naissance : _____

* Prénom(s) : _____

* Nationalité : _____

☒ Vous êtes une personne morale

* Raison sociale ou appellation commerciale : SARL ONETECH

* ☒ N° de Ridet ☐ N° RC ☐ N° RM : 0 408 393

☐ Aucun numéro attribué

Représentant légal (signataire de la déclaration)

* Civilité : ☐ Madame ☒ Monsieur

* Nom de famille : SEGURA Nom de naissance : SEGURA

* Prénom(s) : CLEMENT, René

* Nationalité : FRANCAIS

Responsable de suivi du dossier (si différent du représentant légal)

* Civilité : ☐ Madame ☐ Monsieur

* Nom de famille : _____ Nom de naissance : _____

* Prénom(s) : _____

* Nationalité : _____

* Fonction : _____

À joindre : copie des statuts enregistrés, copie extrait K-bis récent, pièce justifiant la qualité en tant que représentant du déclarant

COORDONNEES DU DECLARANT

* Adresse de correspondance : 5 RUE GABRIEL LAROQUE VAL PLAISANCE

Complément d'adresse : _____

Boîte postale : BP13835 * Commune : NOUMEA

* Code postal et libellé : 98803 CEDEX * Pays : NOUVELLE CALEDONIE

* Téléphone (fixe et/ou mobile) : 252421

Courriel : acontreleonetech@gmail.com Fax : _____

Direction de l'Environnement (DENV)

6, route des Artifices

BP L1, 98849 Nouméa cedex

Tel : 20 34 00 – Fax 20 30 06

denv.contact@province-sud.nc

LOCALISATION DE L'INSTALLATION

* Commune : NOUMEA

* Zone PUD : Val Plaisance

* N° rue / N° lot et nom lotissement : 3 rue Edouard Spahr

* Références cadastrales : 649532-1506

* Coordonnées du centre de l'installation (RGNC 91-93) : E: 446441; N: 211010

* ACTIVITE FAISANT L'OBJET DE LA DECLARATION

Nature et volume des activités	Rubrique de la nomenclature associée	Classement
		D : régime de déclaration NC : activité non classée
Station d'épuration des eaux usées domestiques - 63EH	2753	D

FINALISATION DE LA DECLARATION

* Fait à Noumea, le (jj/mm/aaaa) 09/10/2017

* Signature du déclarant :

Insérer une signature

Toute déclaration fausse ou mensongère est passible des peines prévues par l'article 441-7 du code pénal (un an d'emprisonnement et 1 819 000 F d'amende)

Envoyer

*Champs obligatoires

Direction de l'Environnement (DENV)

6, route des Artifices

BP L1, 98849 Nouméa cedex

Tel : 20 34 00 – Fax 20 30 06

denv.contact@province-sud.nc

DOCUMENTS À JOINDRE IMPÉRATIVEMENT

- Copie des statuts enregistrés ou toutes autres pièces justifiant de l'existence légale de la personne morale
- Copie d'un extrait K-Bis établi depuis moins de 6 mois
- Pièce(s) justifiant que le déclarant a qualité pour présenter le dossier (délibération du Conseil d'Administration, statuts de la société indiquant les pouvoirs du P.D.G. ou du gérant, ...)
- Formulaire de déclaration dûment complété
- Un plan orienté à l'échelle appropriée sur lequel sont indiqués l'emplacement de l'installation projetée, et dans un rayon de 100 mètres, l'occupation du sol, les activités et la vocation des bâtiments, les établissements recevant du public, les voies de communication, les hydrants (PI ou BI), les plans d'eau et les cours d'eau.
- Un plan de situation orienté et légendé, à l'échelle appropriée avec indication des zones de stockage, des moyens de lutte contre l'incendie de l'établissement, de l'assainissement lié à l'établissement (tracés des réseaux et ouvrages de traitement des effluents, avec mention du type de traitement et du dimensionnement et indication de la connexion à une station d'épuration ou au milieu naturel).

Colonne
réservée à
l'administration

RESIDENCE "PLATINIUM"
LOT 121 - 649 532 - 1506
3, rue E. SPAHR
SUPERFICIE = 10 ares.
VAL PLAISANCE

PLAN DE MASSE

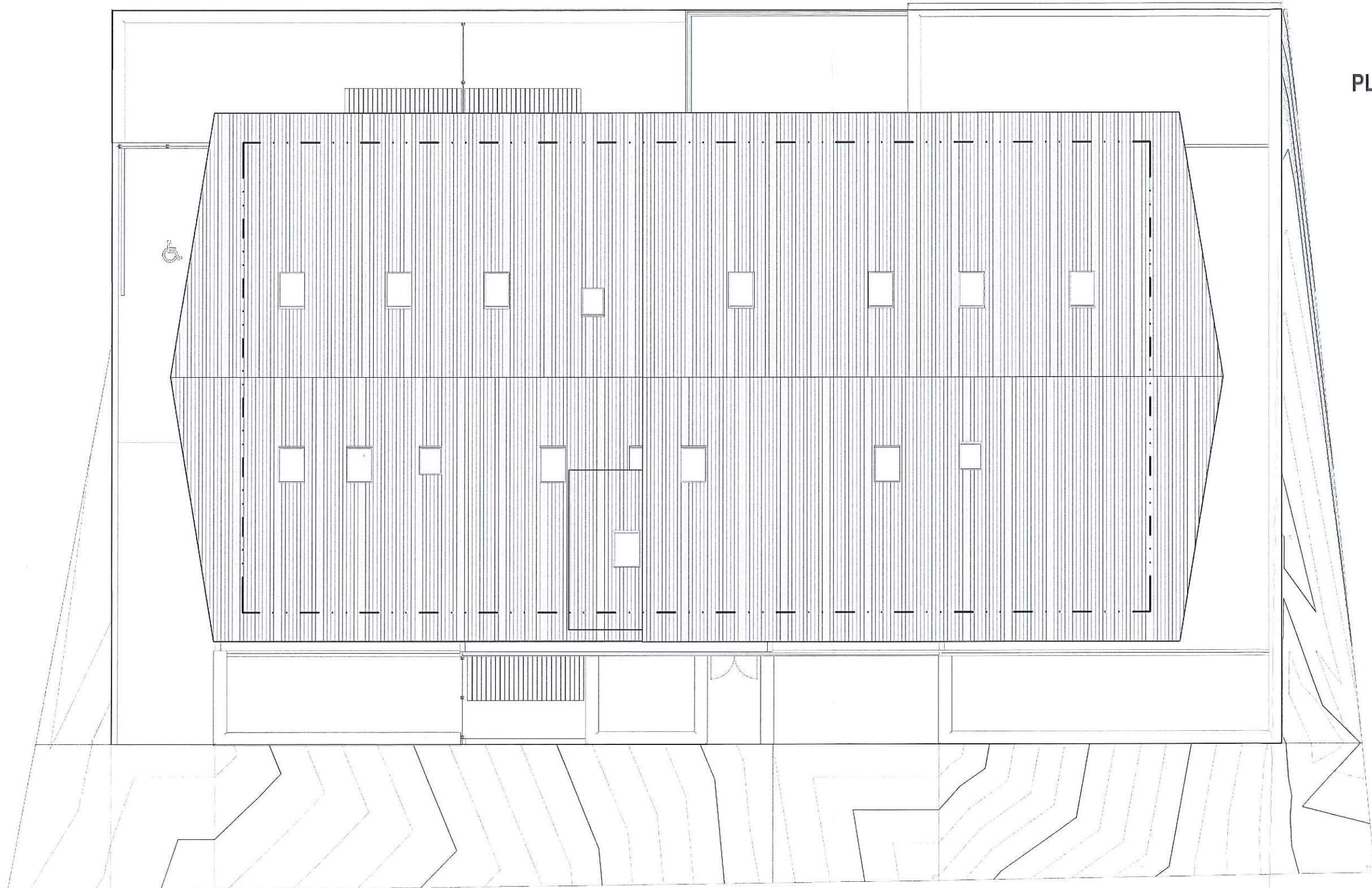

RESIDENCE "PLATINIUM"
 LOT 121 - 649 532 - 1506
 3, rue E. SPAHR
 SUPERFICIE = 10 ares.
 VAL PLAISANCE

ASSAINISSEMENT
 PLAN DU RDC A et R-1 B
 NIVEAU 9.30 NGNC



PLATINIUM	RDC A
F2-A3	
Séjour/Cuisine	21,54 m²
DGT	1,32 m²
Chambre	10,84 m²
Dressing	2,79 m²
SDE	3,18 m²
WC	1,6 m²
Surface Habitable	41,27 m²
Terrasse 1	4,95 m²
Terrasse 2	9,58 m²
Total Terrasse	14,53 m²
TOTAL SH + TC	55,8 m²

PLATINIUM	RDC A
F2-A4	
Séjour/Cuisine	21,54 m²
DGT	1,32 m²
Chambre	11,82 m²
Dressing	3,15 m²
SDE	3,66 m²
WC	1,6 m²
Surface Habitable	43,08 m²
Terrasse 1	4,95 m²
Terrasse 2	9,58 m²
Total Terrasse	14,53 m²
TOTAL SH + TC	57,62 m²

PLATINIUM	RDC A
F2-A2	
Séjour/Cuisine	26,92 m²
DGT	2,28 m²
Chambre	11,04 m²
PL	0,99 m²
SDE	3,97 m²
WC	1,8 m²
Surface Habitable	47 m²
Terrasse 1	4,95 m²
Terrasse 2	19,41 m²
Total Terrasse	24,36 m²
TOTAL SH + TC	71,36 m²

PLATINIUM	RDC A
F2-A1	
Séjour/Cuisine	18,74 m²
DGT	4,06 m²
Chambre	10,37 m²
Placard	0,88 m²
SDE	5,86 m²
WC	1,6 m²
Surface Habitable	41,51 m²
Jardin	41,28 m²
TOTAL SH + TC	82,79 m²

