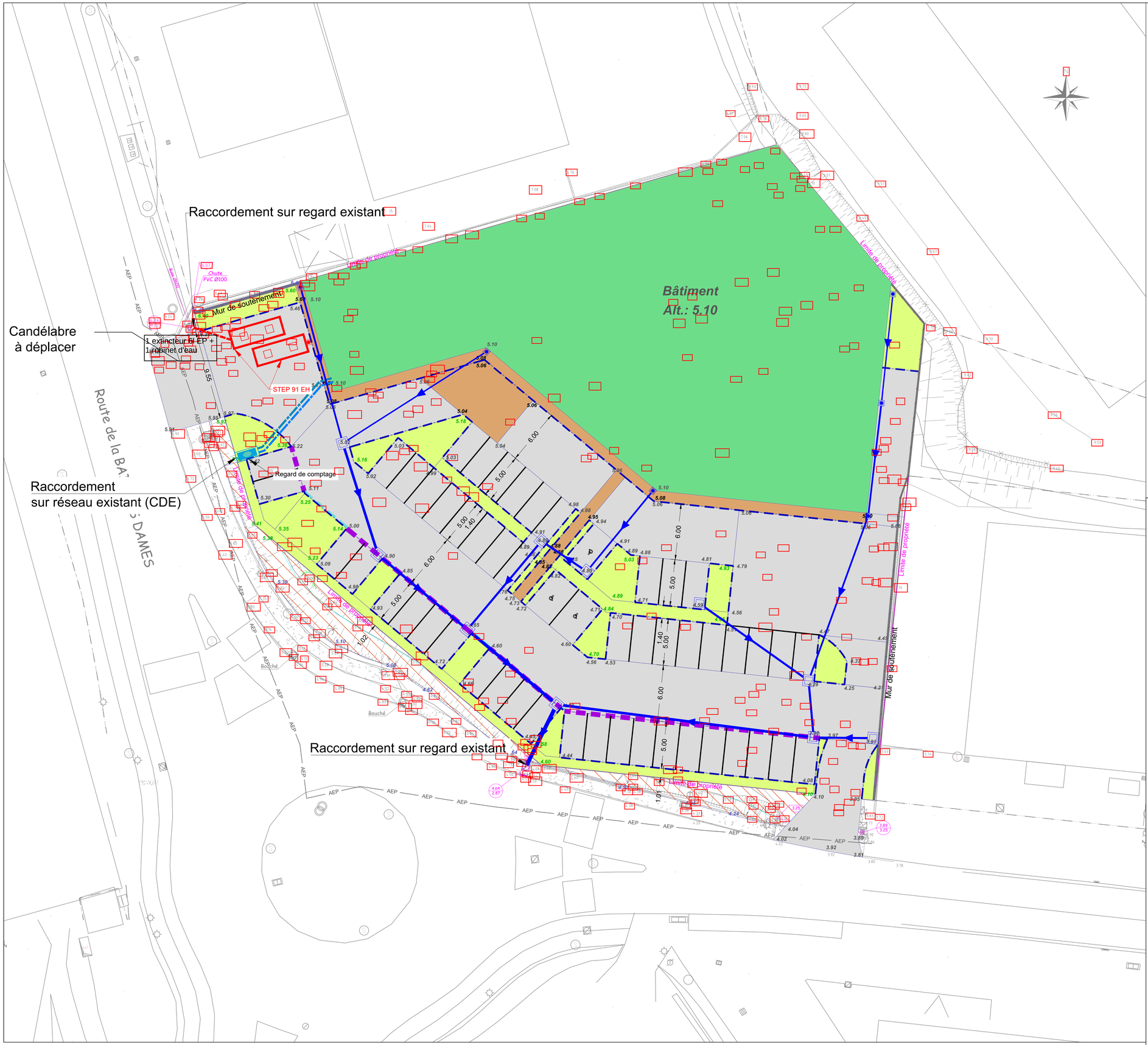

Légende

- Réseau EP
- Grille concave D400 - R80
- Grille plate D400 - R80
- Fonte C250 - R40
- Réseau EU
- Fonte C250 - R40
- Réseau AEP
- Réseau Incendie
- AEP — Réseau AEP existant

INDICE	DATE	DESCRIPTION

NOUVELLE CALEDONIE PROVINCE SUD COMMUNE DE NOUMEA - SECTION INDUSTRIEL DE DUCOS

KORAIL DUCOS

NOTA

01 - PROPRIETE GRAPHIQUE ET INTELLECTUELLE
SUIVANT LE CODE DE LA PROPRIETE INTELLECTUELLE ET LA LOI DU 11 MARS 1957 SUR LA PROPRIETE LITTERAIRE ET ARTISTIQUE, LES DOCUMENTS GRAPHIQUES CONSTITUANTS L'ENSEMBLE DU DOSSIER ARCHITECTURAL SONT LA PROPRIETE ARTISTIQUE ET INTELLECTUELLE DE L'AUTEUR. AUCUNE MODIFICATION NE POURRA ETRE ENVISAGEE SANS AUTORISATION ECRITE DE CELUI-CI

02 - STRUCTURES PORTEUSES
LES OUVRAGES PORTEURS NE SONT MENTIONNES QU'A TITRE INDICATIF. ILS DEVRONT ETRE DETERMINES PAR LE CALCUL.
TOUTEFOIS EN CAS DE MODIFICATION D'ASPECT, DE DIMENSIONS, DE PROPORTION NECESSAIRE SUR LE PLAN TECHNIQUE, L'AVIS DU CONCEPTEUR SERA REQUIS

03 - STRUCTURES METALLIQUES
LES ELEMENTS METALLIQUES NE SONT MENTIONNES QU'A TITRE INDICATIF. ILS DEVRONT ETRE DETERMINES PAR LE CALCUL.
TOUTEFOIS EN CAS DE MODIFICATION D'ASPECT, DE DIMENSIONS, DE PROPORTION NECESSAIRE SUR LE PLAN TECHNIQUE, L'AVIS DU CONCEPTEUR SERA REQUIS

04 - TRAITEMENT ANTI-TERMITE
LES ONT CONCERNES L'ENTREPRISE DE GROS-OEUVRE - LE CHARPENTIER - LE MENUISIER BOIS - L'EBENISTE & D' UNE FACON GENERALE TOUTE ENTREPRISE OU SOCIETE UTILISANT DES COMPOSANTS A BASE DE BOIS.
CES ENTREPRISES OU SOCIETES SONT TENUES DE FOURNIR LES CERTIFICATS DE TRAITEMENT ANTI-TERMITES

05 - DCE - PEO
TOUT CE QUI SERAIT PORTE DANS LES PIECES ECRITES MAIS NE FIGURERAIT PAS SUR LES PLANS OU INVERSEMENT AURA CONTRACTUELLEMENT LA MEME VALEUR QUE SI LES INDICATIONS RETAIENT PORTEES SUR LES PIECES ECRITES. EN CAS DE DIVERGENCE ENTRE LES PLANS ET LES PIECES ECRITES, L'APPRECIATION EN REVIENT AU MAITRE D'OEUVRE

06 - MISE EN OEUVRE
LES ENTREPRENEURS SONT TENUS DE VERIFIER LES COTES AVANT TOUTE EXECUTION D'OUVRAGE. AVANT TOUTE COMMANDE DE FABRICATION OU DE REALISATION, LES INTERVENANTS SONT TENUS DE FAIRE PART DE LEURS OBSERVATIONS ET DE SIGNALER LES OMISSIONS ET IMPRECISIONS DU DOSSIER

MAITRE D'OUVRAGE							
RP FOREST	PLAN DES RESEAUX HYDRAULIQUES					DATE CREA 06/06/19	
						DATE IMP 06/06/2019	
AUTEUR	PHASE	INDICE	TYPE	NIVEAU	NUMERO	ECHELLE	NIVEAU RDC FINI
BECIB	PC	A	SB	UH	VRD04	1/500	± 0.00 = NGNC

PHILIPPE JARCET ARCHITECTURE	ARCHITECTE	JARCET ARCHITECTE angle des rues de Soissons et Strasbourg 98800 NOUMEA	BET SECURITE — CAPSE 3 rue Dolbeau, ZI DUCOS 98807 NOUMEA
BECIB	BET VRD TERRASSEMENT	BECIB 3 rue J. Dolbeau, ZI DUCOS 98807 NOUMEA	
S3E	BET ELECTRICITE	S3E 3, rue J. Dolbeau - BP 9325 98807 NOUMEA	