PORCHERIE SCEA FERME DE BARAOUA

Mr Claude AUZANEAU

RM 11 BARAOUA

Tel. : 77 22 43

Plans d'occupation des sols et destination des constructions.

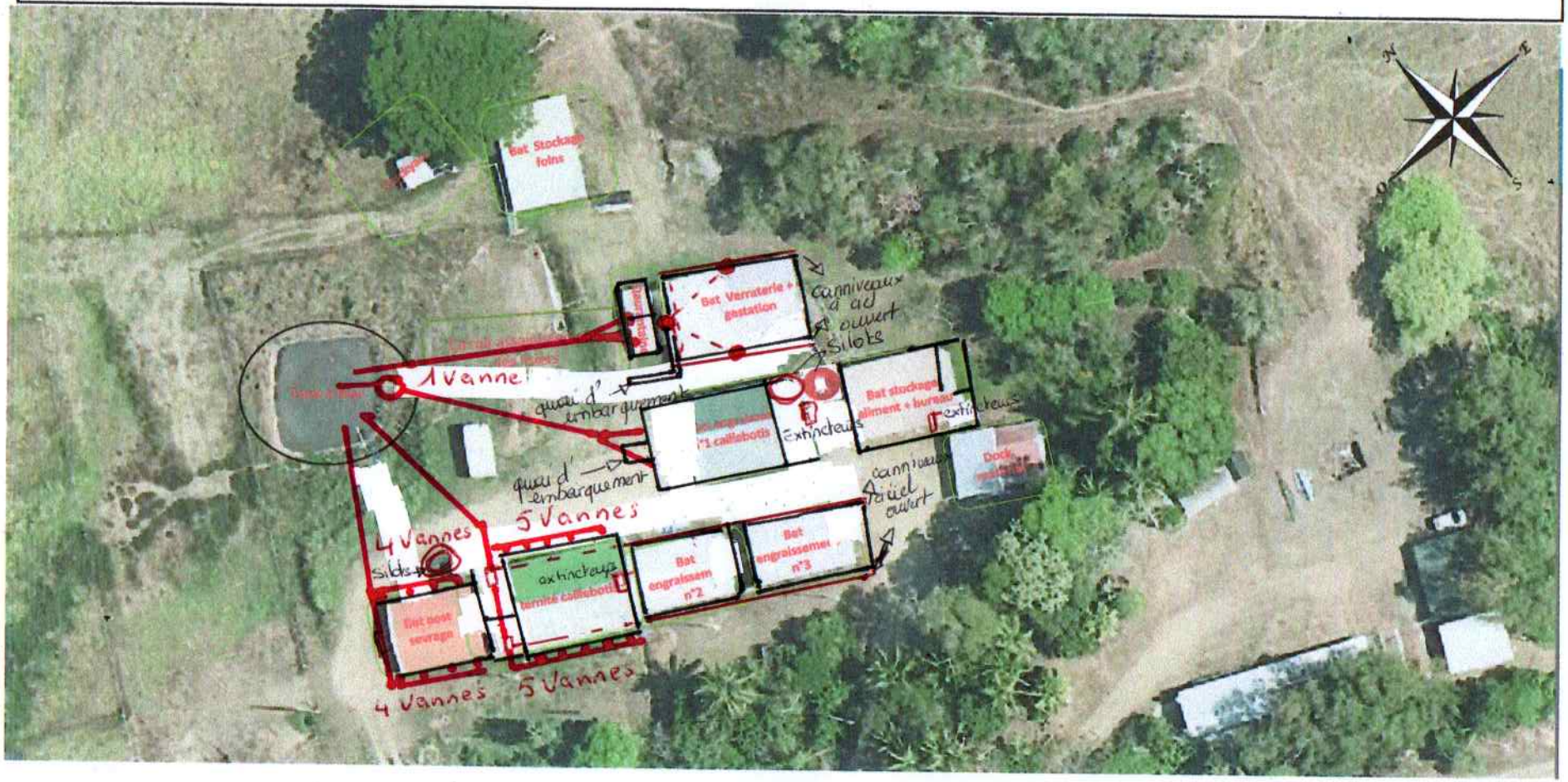

Echelle : 1 / 500

Silot aliment

Extinccteurs