

TBERI_0617

DOSSIER DE DECLARATION AU TITRE DE LA REGLEMENTATION RELATIVE AUX ICPE

445 800
218 180

CADRE RESERVE A L'ADMINISTRATION

N° de dossier :
Date d'arrivée :
Déclaration jugée : ☐ complète ☐ incomplète
Inspecteur :

DIRECTION DE L'INDUSTRIE
DES MINES ET DE L'ENERGIE
DE LA NOUVELLE-CALÉDONIE

15 NOV. 2010

17 NOV. 2010

Enregistré le
N° CE - 3160 - 3567

DOSSIER CONCERNANT
L'EXPLOITATION DE :

DEMANDEUR :	Si personne physique :
	noms :
	prénoms :
	domicile :
	Si personne morale (fournir extrait K-bis ou Ridet) :
	dénomination ou raison sociale : GARAGE MAURICE MALAVAL
forme juridique : SARL	
adresse du siège social : 14 bis rue Beaumun - Ducos	
qualité du signataire de la déclaration : Gérant	
Ridet 0161299.001	
Téléphone : 274337 281906	
Fax :	
Nom et coordonnées du responsable du suivi du dossier maurice malaval 78956c	

LOCALISATION DE
L'INSTALLATION :

Province :

Sud

Commune :

Noumea

Zone PUD :

N° rue/
lotissement

14 bis rue Beaumun Ducos

ACTIVITE FAISANT
L'OBJET DE LA
DECLARATION

Carpenterie - Peinture - mécanique auto

NATURE ET VOLUME DES ACTIVITES

RUBRIQUE DE LA
NOMENCLATURE
ASSOCIEE

CLASSEMENT (D pour le
régime de la déclaration et NC
si activité non classée)

Annexe jointe

PIECES A JOINDRE

Colonne réservée à
l'administration

Une carte au 1/25000^{ème} ou à défaut au 1/50000^{ème} sur lequel est indiqué l'emplacement de
l'installation projetée

Plan de situation orienté et à l'échelle appropriée avec indication dans un rayon de 100 mètres :
des activités, ERP (établissements recevant du public), voies de communication, hydrants (PI ou
BI), des plans d'eau, de la vocation des bâtiments, des zones de stockages, des moyens de lutte
contre l'incendie, de l'assainissement, des ouvrages d'épuration des effluents (avec mention du
dimensionnement)

Le déclarant, (signature & date)

Noumea, le 8/11/2010

Malaval

PIECE JOINTE

ACTIVITE FAISANT L'OBJET DE LA DECLARATION	Carrosserie, Peinture, Mécanique auto.	
NATURE ET VOLUME DES ACTIVITES	RUBRIQUE DE LA MONENCLATURE ASSOCIEE	CLASSEMENT (D pour le régime de la déclaration et NC si activité non classée)
Ateliers de réparation et d'entretien de véhicules et engins à moteur, y compris les activités de carrosserie et de tôlerie.	2930	D
1/Réparation et entretien de véhicule et engins à moteur.		D
2/Vernis, peinture, apprêt sur véhicules et engins à moteur	1220	NC
Oxygène (emploi)	1418	D
Acétylène (emploi)		

PIECE JOINTE

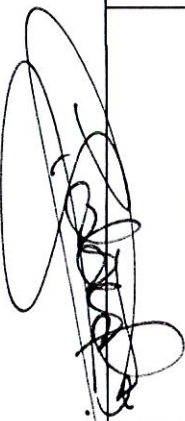
ACTIVITE FAISANT L'OBJET DE LA DECLARATION	Carrosserie, Peinture, Mécanique auto.	
NATURE ET VOLUME DES ACTIVITES	RUBRIQUE DE LA MONENCLATURE ASSOCIEE	CLASSEMENT (D pour le régime de la déclaration et NC si activité non classée)
Ateliers de réparation et d'entretien de véhicules et engins à moteur, y compris les activités de carrosserie et de tôlerie.	2930	
1/Réparation et entretien de véhicule et engins à moteur.		D
2/Vernis, peinture, apprêt sur véhicules et engins à moteur		D
Oxygène (emploi)	1220	NC
Acétylène (emploi)	1418	NC
Accumulateurs (atelier de charge d')	La	
puissance maximale de courant continu utilisable pour cette opération étant supérieur à 20 KW	2925	NC
Réfrigération ou compression (installations de -) fonctionnant à des pressions effectives supérieures à 10 PA	La	
puissance absorbée étant,	2920	NC
1/ L'installation comprimant ou utilisant des fluides inflammables ou toxiques.		
Nettoyage, Dégraissage, Décapage de surfaces (métaux, matières plastiques, etc....) par des procédés utilisant des liquides organohlogénés ou des solvants organiques.	2564	
a/ Supérieur ou égal à 1 500 litres		D



SITUATION AU RIDET

Le 28 octobre 2010

**NOUVEAU
CODE APE**

GARAGE MAURICE MALAVAL SARL

BP K505
98830 DUMBEA

Situation de l'entreprise

Inscrite depuis le 16 février 1987

Numéro RID **0 161 299**
Désignation **GARAGE MAURICE MALAVAL SARL**

Sigle, Nom commercial **GARAGE MAURICE MALAVAL**

Forme juridique **Société à responsabilité limitée (SARL)**

Situation de l'établissement

Inscrit depuis le 16 février 1987

Numéro RIDET **0 161 299.001**
Enseigne **GARAGE MAURICE MALAVAL**

Adresse **14 BIS RUE REAUMUR
ZONE IND. DUCOS
NOUMEA**

Activité principale exercée (APE) **REPARATION DE VEHICULES AUTOMOBILES, TOLERIE, PEINTURE**

Code APE* **45.20A** *Entretien et réparation de véhicules automobiles légers*

Activités secondaires éventuelles

*Code APE = Classification statistique dans la nomenclature d'activité de Nouvelle-Calédonie (NAF rev.2).

Important :

L'attribution par l'ISEE, à des fins statistiques, d'un code caractérisant l'activité principale exercée (APE) en référence à la nomenclature d'activité ne saurait suffire à créer des droits ou des obligations en faveur ou à charge des unités concernées (délibération n° 9/CP du 6 mai 2010 portant approbation des nomenclatures d'activités et de produits de Nouvelle Calédonie).

Le numéro RIDET doit figurer obligatoirement sur tous vos papiers commerciaux.

En cas de désaccord avec l'un quelconque des renseignements portés sur cet avis, veuillez prendre contact avec le centre de formalités des entreprises compétent.

Description	QUANTITE (en litres)	PUISSANCE (en KW)	SURFACE ATELIER
DILUANTS	1569		
PEINTURES	420		
DURCISSEUR	410		
VERNIS	656		
APPRETS	120		
COLLE	10		
HUILES	585		
LIQUIDE DE REFROIDISSEMENT	185		
	QUANTITE		
ACETYLENE	4M3		
OXYGENE	5M3		
CO ²	90 KG		
Compresseur 1		4	
Centrale d'air		15	
Compresseur 2		5	
Chargeur de batterie (x1)		1	
HAUT			
Lavage			27
Mécanique			61,66
BAS			
Atelier mécanique / pont			27
Grand atelier			445,56
Cabine peinture			27,44
Cabine peinture			27,44
Cabine peinture			29,01
Laboratoire			28,12



SOROCAL SARL

03042 1020 000 RCF
64 Avenue de la Baie de Koutio
Même Zone DUCOS
BP 13502 - 98803 NOUMEA CEDEX - NOUVELLE-CALÉDONIE
TEL : (687) 24 17 80 - FAX : (687) 25 23 12
www.sorocal.nc e-mail: sorocal@nms.nc



nouvelles adresses mail : commercial@sorocal.nc / compta@sorocal.nc

FACTURE PRO FORMA N° 2011 P288

à : GARAGE MALAVAL

BP 505
98830 NOUMEA

A l'attention de Mr Malaval
Tel : 27 43 37 Fax :

Ducos, le 17 février 2011

aragemalaval@canl.nc

OBJET : V/demande de cotation.

Suite à votre demande nous vous prions de trouver ci-après notre meilleure offre concernant l'affaire citée en objet.

Désignation	Quantité	Prix Unitaire	Prix Total
Chantier: Garage Malaval REALISATION EN CHAUDRONNERIE POLYETHYLENE NOIR			
POUR ZONE DU HAUT (lavage voiture + garage-mécanique + parking) SEPARATEUR A HYDROCARBURE 10 L/s Classe 1 Cf plan	1	285 300 XPF	285 300 F
DEBOURBEUR DEVERSOIR D'ORAGE 2000 LITRES Cf plan	1	152 800 XPF	152 800 F
POUR ZONE DU BAS (3 ateliers meca-tol + garage-méca + parking) SEPARATEUR A HYDROCARBURE 15 L/s Classe 1 Cf plan	1	314 600 F	314 600 F
DEBOURBEUR DEVERSOIR D'ORAGE 2000 LITRES Cf plan	1	152 800 F	152 800 F
* Prévoir un délai de fabrication. D'avance, merci. * les volumes indiqués ci-dessus sont donnés à titre informatif. La validation technique par un B.E. est fortement conseillée.			
MONTANT FACTURE			905 500 F

Arrêté la présente facture pro forma à la somme de NEUF CENT CINQ MILLE CINQ CENTS FRANCS CFP.

Ces prix s'entendent départ usine de Ducos et sont valables pour une durée de DEUX MOIS.

Un acompte pourra vous être demandé pour valider la commande.

Restant à votre disposition pour tous renseignements complémentaires, nous vous présentons nos salutations distinguées.

SOROCAL SARL POUR SOROCAL
SARL au capital de 1 020 000 Fomas BEYNEIX
64. av. de la Baie de Koutio - Ducos 76 36 19
BP 13502 - 98803 Nouméa cedex
Tél : 24 17 80 - Fax 25 23 12
Ridet : 384206-001

N.B. : Les marchandises fournies resteront notre propriété jusqu'au dernier jour de leur paiement, ceci conformément aux termes de la Loi n° 80-335 du 12/5/1980.

SOCIETE GENERALE 18319 06705 63863001010 83
Ridet 384-206-001

Debarbheur DO 2000L

Séparateur 10L/1S

Entrée

Debarbheur DO 2000L

Séparateur 15L/1S

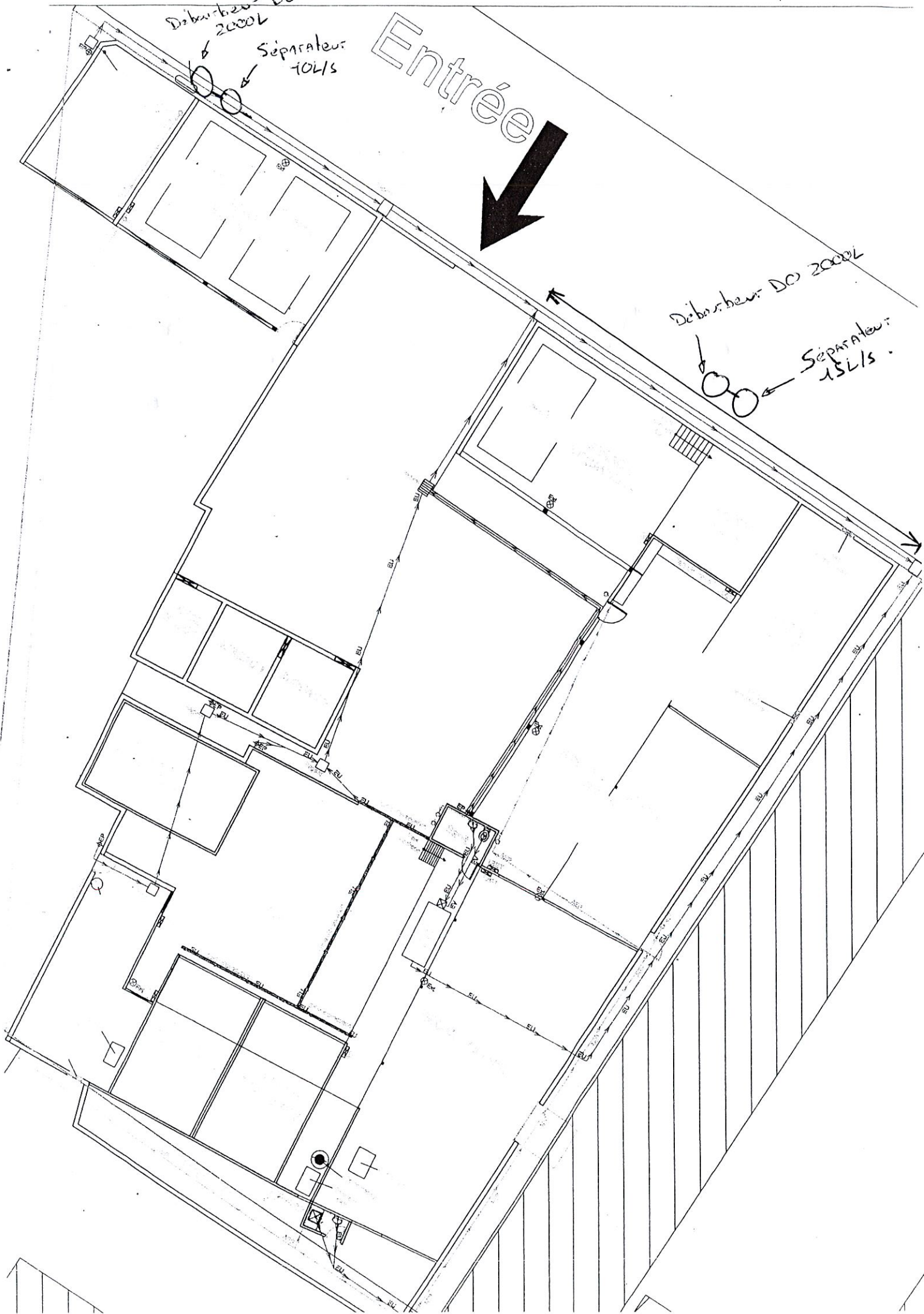

SENS ECOULEMENT EAUX USEES

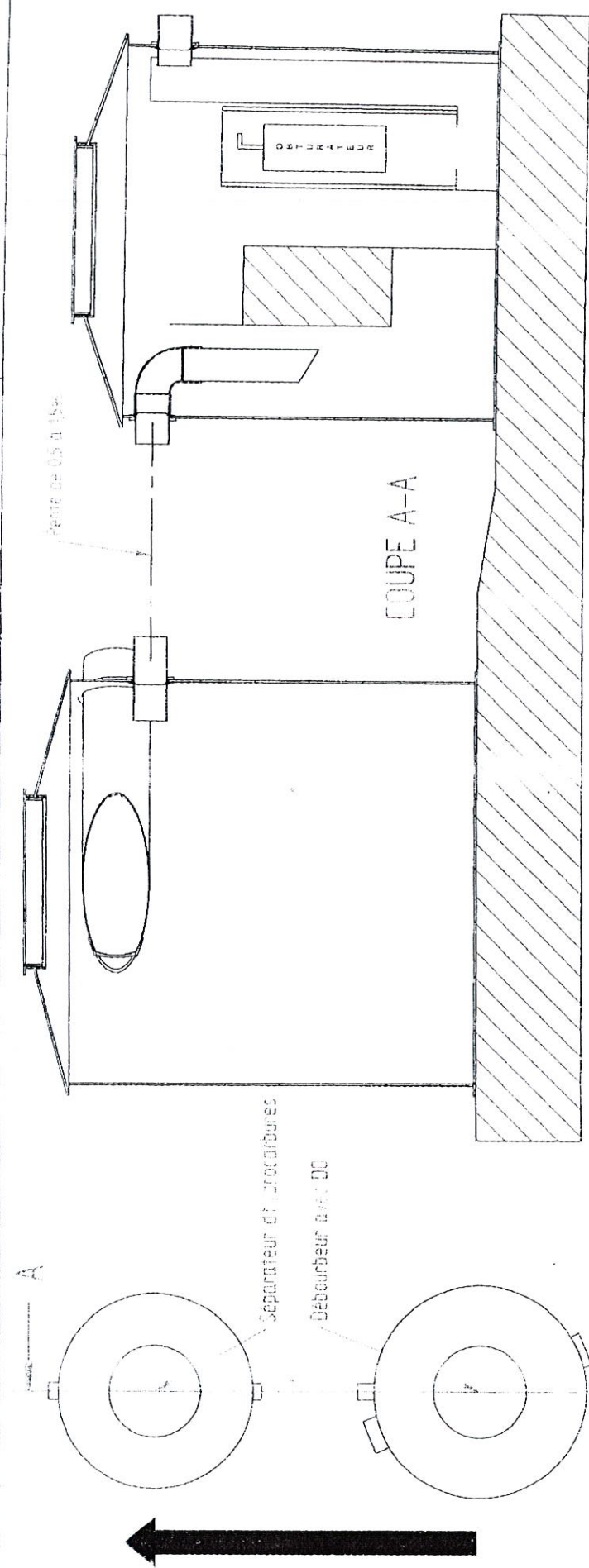

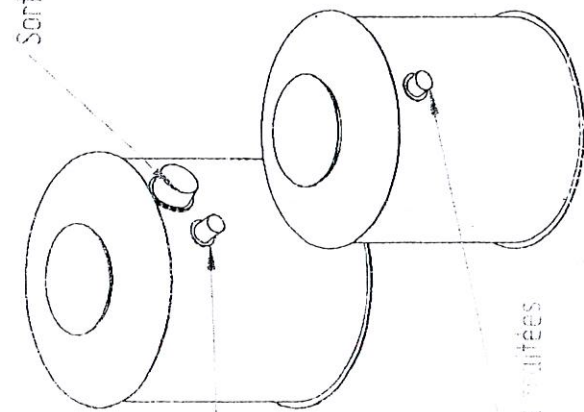

COUPE A-A

Sortie déversoir : drainage vers réseau eaux pluviales



Sortie eaux traitées

Matière : PE HD	Date : 07/09/2010	Dessiné par David ROBERT
Échelle : 1 / 1	Ligne Déb DO + Sép Hyd	
	SOROCAL	
Solid Edge © DS PLM Solutions		



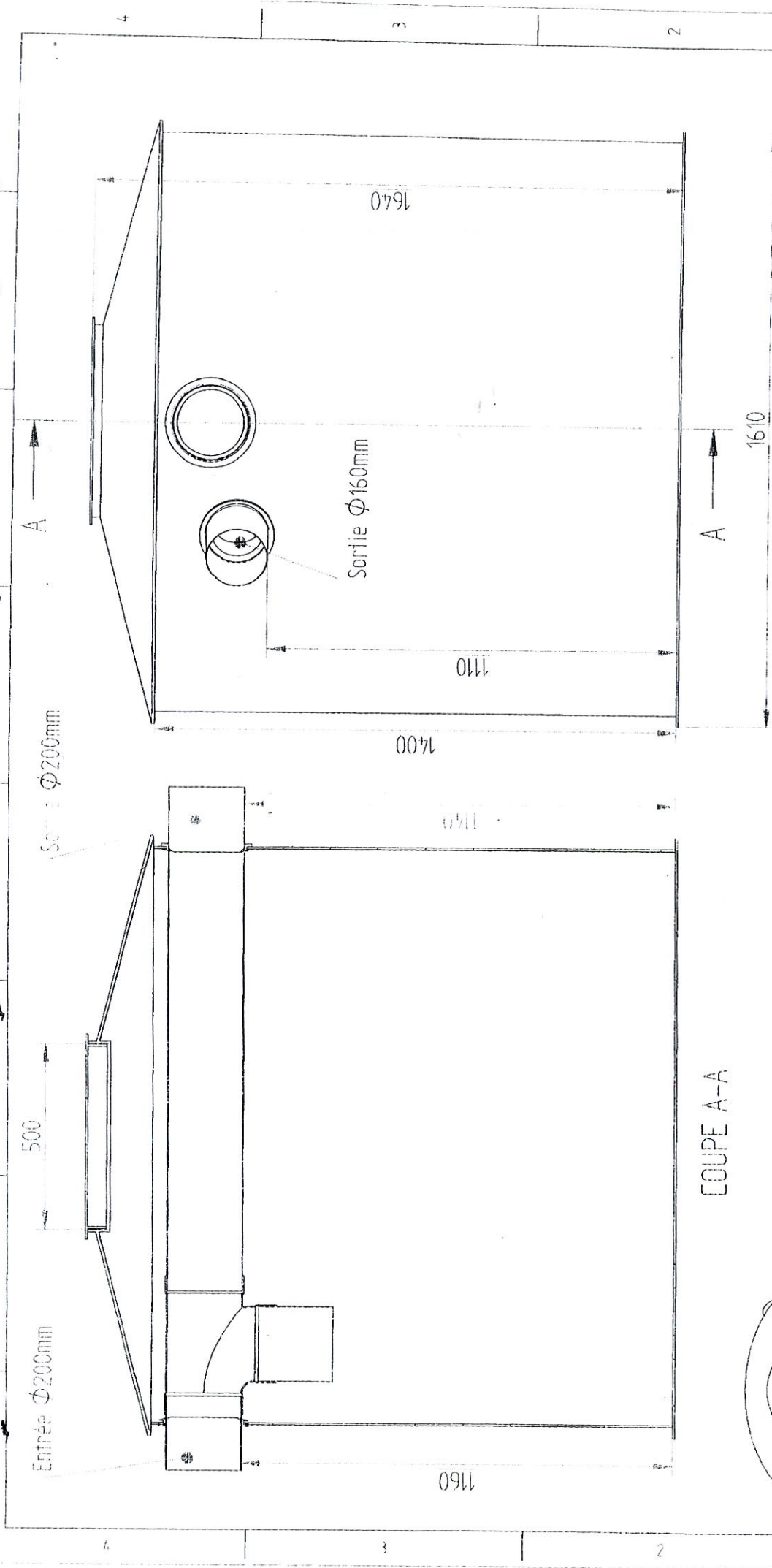

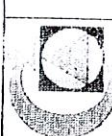
Matière : PE HD	Date : 07/09/2009	Dessiné par David ROBERT
Feuille : 1 / 1	Débourseur 2000L avec DO $\Phi 200\text{mm}$ (E-S)	
	SOROCAL	
Solid Edge EDS PLM Solutions	Poids ouvrage = 75 kg	
		

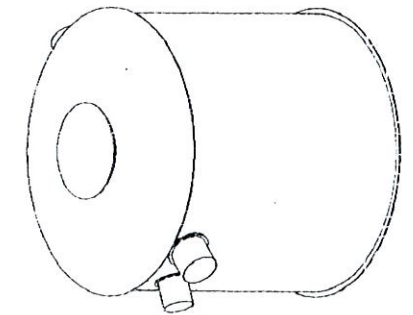

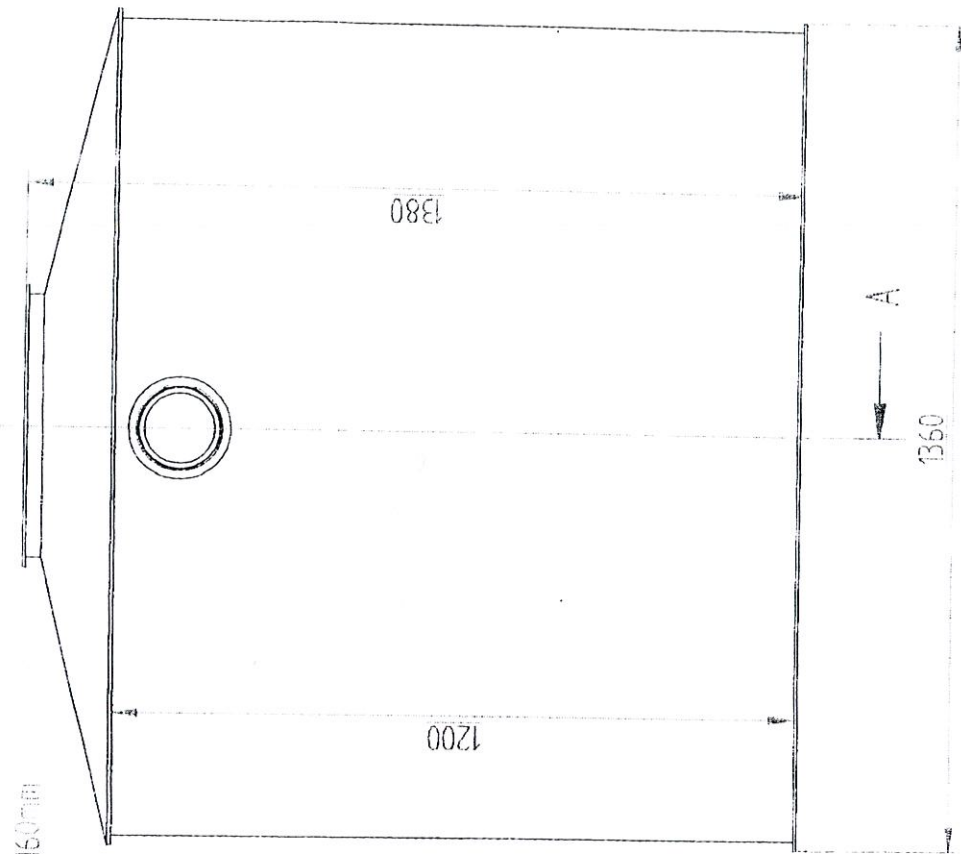
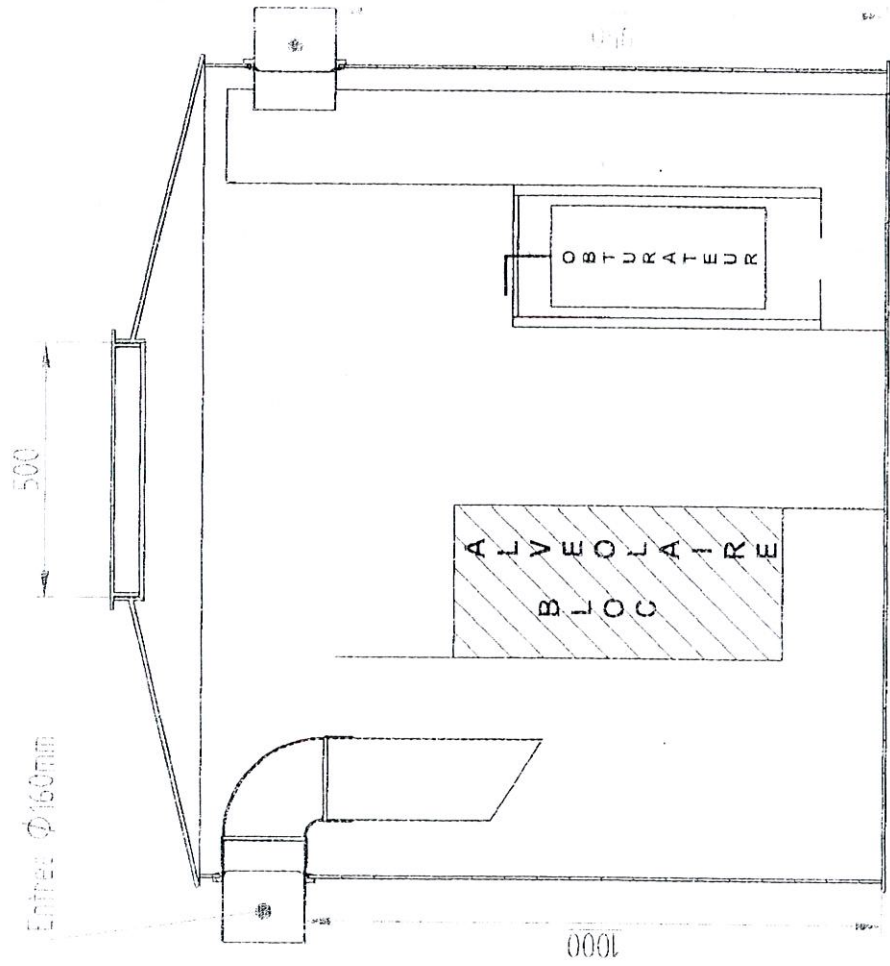



Matière	PE HD	Date	07/09/2009	Dessiné par	David ROBERT
Feuille	1 / 1	Séparateur d'Hydrocarbures 10L/s Classe 1			
		SOROCAL			
Solid Edge EDS PLM Solutions		Poids ouvrage = 55 kg			

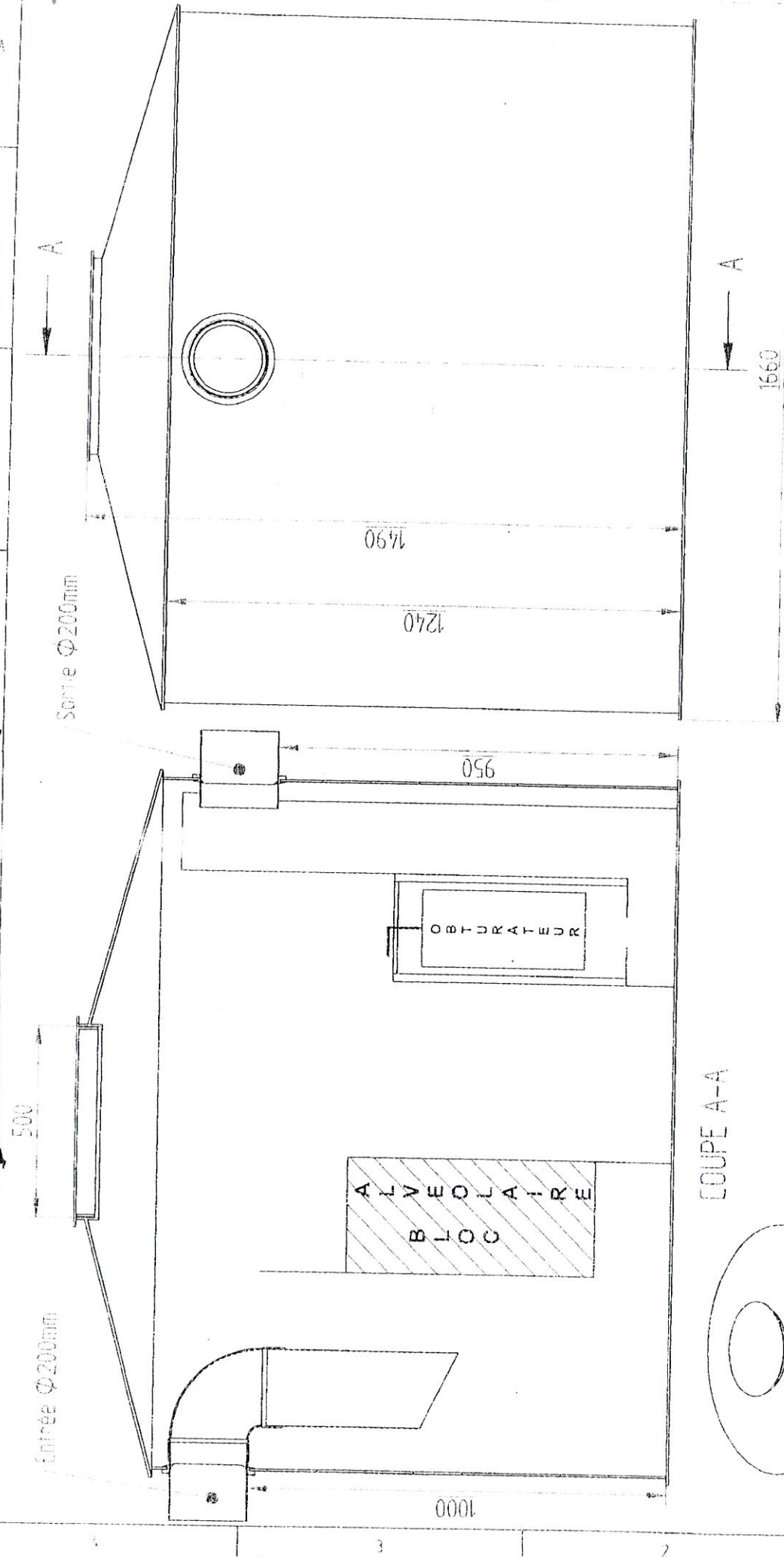

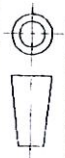

COUPE A-A

Matière : PE HD	Date : 10/10/2010	Dessiné par : David ROBERT
Feuille : 1 / 1	Séparateur d' Hydrocarbures 15L/s Classe 1	
	SOROCAL	
Solid Edge EDS PLM Solutions	Poids ouvrage = 73 kg	
		SOROCAL



H B A F A

Plan de Situation

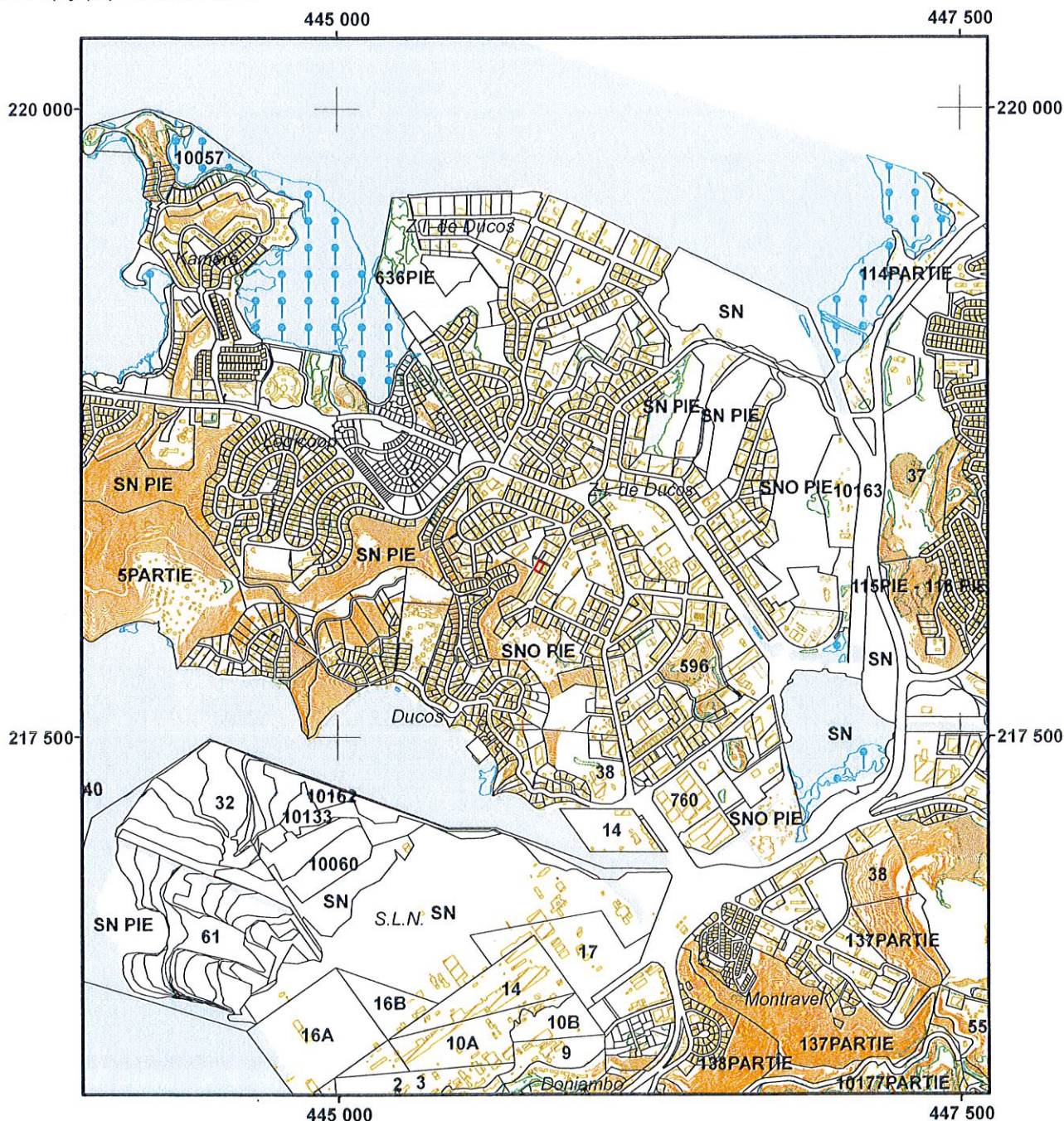

Commune : NOUMEA
Section : INDUSTRIEL DE DUCOS
Lotissement : LOTISSEMENT INDUSTRIEL (TERRITORIAL)
Numéro de lot : 14BIS A - 14 A
Numéro d'Inventaire Cadastral : 648539-4794

Echelle : 1 / 25 000
Date d'édition : 14/10/2010

Cadastre à jour au : 03/09/2010
Référence géodésique : RGNC_1991_Lam

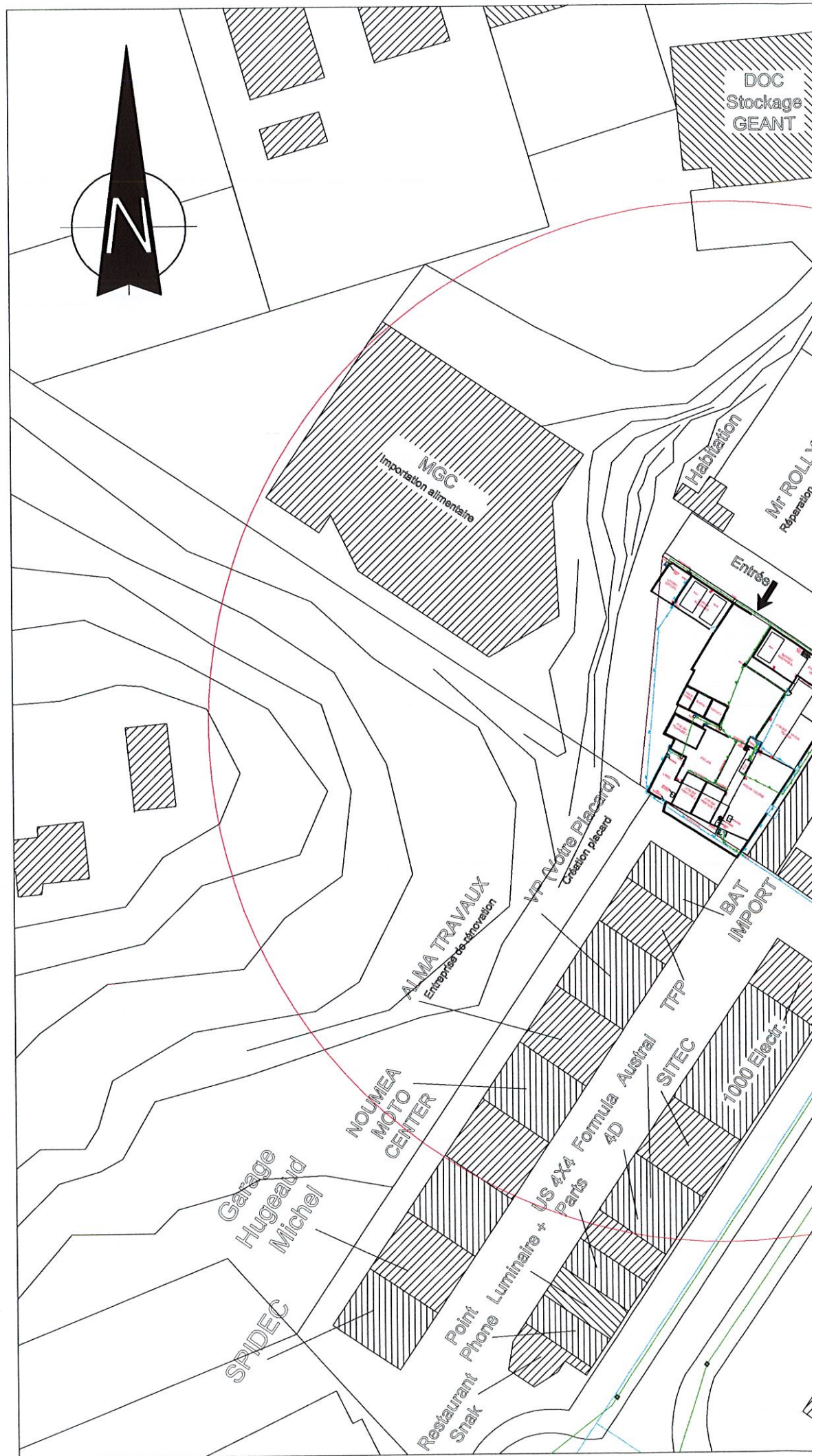





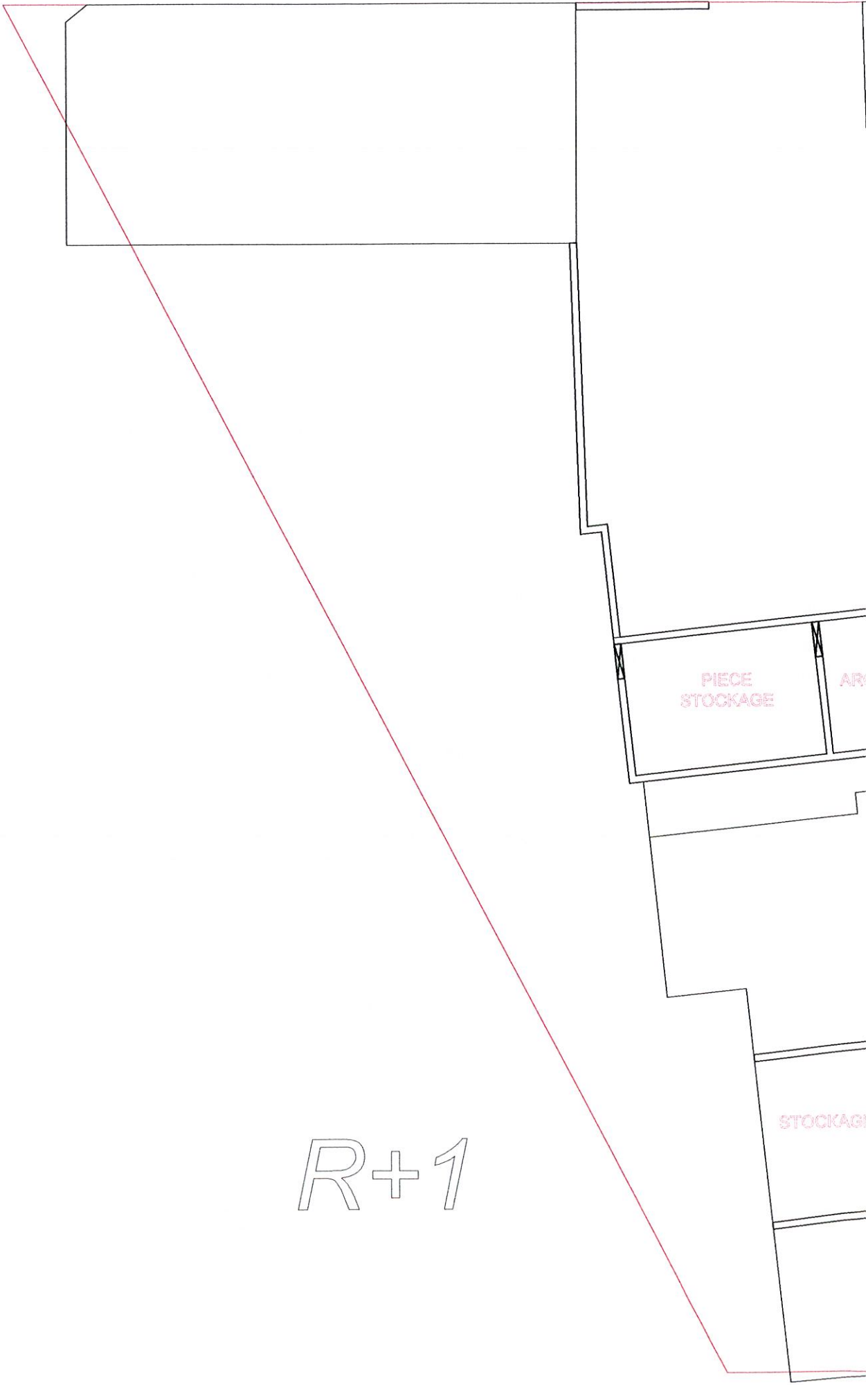

R+1