

SITUATION AU REPERTOIRE RIDET A la date du jeudi 22 juillet 2021

EURL AUTO SOSO
BP 27336
98863 NOUMEA CEDEX

Situation de l'entreprise	Immatriculée au Ridet le 13/08/2013
Numéro RID	1 184 316
Désignation	EURL AUTO SOSO
Sigle, Nom commercial	AUTO SOSO
Forme juridique	SARL unipersonnelle
Situation de l'établissement	Immatriculé le 13/08/2013, déclaré actif au 07/08/2013
Numéro RIDET	1 184 316.001
Enseigne	AUTO SOSO
Adresse	Lot 11 21 rue du Saint-Antoine Numbo Nouméa
Activité principale exercée (APE)	Démantèlement d'épaves
Code APE	38.31Z Démantèlement d'épaves
Activités secondaires éventuelles	•Stockage de pièces détachées d'occasion

IMPORTANT

Le numéro Ridet doit obligatoirement figurer sur toute correspondance de l'entreprise.
En cas de modification (adresse, activité, statut, raison sociale ...) ou désaccord avec l'un des renseignements portés sur cet avis, contactez le centre de formalités des entreprises dont vous dépendez (CCI, CMA ou Chambre d'agriculture).

Aucune valeur juridique n'est attachée à l'avis de situation. À l'exception des informations relatives à l'identification de l'entreprise, les renseignements figurant dans ce document, en particulier le code d'Activité Principale Exercée (APE), n'ont de valeur que pour les applications statistiques. Ce code APE est attribué par l'Isee, selon la Nomenclature des Activités Françaises applicable en Nouvelle-Calédonie.



Extrait Kbis

EXTRAIT D'IMMATRICULATION PRINCIPALE AU REGISTRE DU COMMERCE ET DES SOCIETES
à jour au 4 juin 2021

IDENTIFICATION DE LA PERSONNE MORALE

<i>Immatriculation au RCS, numéro</i>	1 184 316 R.C.S. Nouméa
<i>Date d'immatriculation</i>	14/08/2013
<i>Dénomination ou raison sociale</i>	EURL AUTO SOSO
<i>Forme juridique</i>	Société à responsabilité limitée (Société à associé unique)
<i>Capital social</i>	100 000,00 Franc CFP
<i>Adresse du siège</i>	21 rue du Saint Antoine - Lot 11 - Numbo (BP 27 336 - 98863 NOUMEA Cédex) 98800 Nouméa
<i>Activités principales</i>	Achat et vente de véhicules d'occasion Démantèlement d'épaves et ferrailage Vente de ferraille et vente de pièces détachées, fournitures et accessoires d'occasion pour véhicules
<i>Durée de la personne morale</i>	Jusqu'au 13/08/2112

GESTION, DIRECTION, ADMINISTRATION, CONTROLE, ASSOCIES OU MEMBRES

<i>Associé unique - Gérant</i>	
<i>Nom, prénoms</i>	LEBRUN Sofian
<i>Date et lieu de naissance</i>	Le 08/12/1987 à VILLIERS LE BEL (95)
<i>Nationalité</i>	FRANCAISE
<i>Domicile personnel</i>	2362 lotissement Bourdinat Mont Mou 98890 Païta

RENSEIGNEMENTS RELATIFS A L'ACTIVITE ET A L'ETABLISSEMENT PRINCIPAL

<i>Adresse de l'établissement</i>	21 rue du Saint Antoine - Lot 11 - Numbo (BP 27 336 - 98863 NOUMEA Cédex) 98800 Nouméa
<i>Activité(s) exercée(s)</i>	Démantèlement d'épaves et stockage de pièces détachées d'occasion
<i>Date de commencement d'activité</i>	08/08/2013
<i>Origine du fonds ou de l'activité</i>	Création
<i>Mode d'exploitation</i>	Exploitation directe

RENSEIGNEMENTS RELATIFS AUX AUTRES ETABLISSEMENTS DANS LE RESSORT

<i>Adresse de l'établissement</i>	22 rue Henri Simonin - Dock 4 Ducos 98800 Nouméa
<i>Enseigne</i>	AUTO SOSO
<i>Activité(s) exercée(s)</i>	Stockage de véhicules
<i>Date de commencement d'activité</i>	21/01/2021
<i>Origine du fonds ou de l'activité</i>	Création
<i>Mode d'exploitation</i>	Exploitation personnelle

<i>Adresse de l'établissement</i>	5 rue des Frères Terrasson Numbo 98800 Nouméa
<i>Enseigne</i>	AUTO SOSO
<i>Activité(s) exercée(s)</i>	Achat et vente d véhicules d'occasion et de pièces détachées.
<i>Date de commencement d'activité</i>	21/01/2021
<i>Origine du fonds ou de l'activité</i>	Création

N° de gestion 2013B00599

Mode d'exploitation

Exploitation personnelle

OBSERVATIONS ET RENSEIGNEMENTS COMPLEMENTAIRES

- *Mention n° 2580 du 02/06/2015*

Modification de l'objet social à compter du 02/01/2015 :
Nouveau : (voir statuts)

Le Greffier



FIN DE L'EXTRAIT

Extrait

F I C E
T A R I A L



3 Rue Massoubre
B.P. 459
98845 NOUMÉA CEDEX
Tél : (687) 27.42.51
Fax : (687) 28.12.92
E-mail : notaires@lillazburtet.nc

5 NOVEMBRE 2020

VENTE

Par Mme SIKORA Raymonde et Mlle JAAN Sandra

Au profit de la SCI SHAYMA NC

PPD : B.C.I.

**SCP Catherine LILLAZ, Jean-Daniel BURTET,
Valérie COSTE, Elisa MOUGEL et Stéphanie LAUBREAUX
Notaires Associés
Nouméa (Nouvelle-Calédonie)**



• ARRAS • BOURG-EN-BRESSE • BOURGES • CHOLET • DINARD • FORT-DE-FRANCE • JOUÉ-LÈS-TOURS
• LA FERTÉ-BERNARD (LE MANS) • LE HAVRE • LILLE • MONTPELLIER • NOUMÉA • PARIS • REIMS • RENNES
• RODEZ • SAINT-DENIS DE LA RÉUNION • SAINT-PRIEST (LYON) • TOULOUSE • TRANS-EN-PROVENCE
• TREILLIÈRES (NANTES) • TROYES

• PARTENAIRES ÉTRANGERS : ALGÉRIE, ALLEMAGNE, BELGIQUE, BÉNIN, CAMEROUN, ITALIE, MAROC, ROYAUME-UNI,
SÉNÉGAL, TOGO

www.groupe.monassier.com

PAVE SUR ETAT

21 Septembre 1987

3737

GN
014367



SERVICE DE LA PUBLICITE FONCIERE
DE NOUVELLE-CALEDONIE

Taxe 12000 Transcription

Vol 7705 N° 16

Trans 3000 Date 30 NOV. 2020

Total 15000 Reçu 15000 frs

Le chef de service, R.BELLIOT

30.11.20
3688

101486703
SLA/GN/AH

L'AN DEUX MILLE VINGT,
LE CINQ NOVEMBRE
A NOUMEA (Nouvelle-Calédonie), 3 rue Ernest Massoubre,
en l'Office Notarial ci-après nommé,
Maître Stéphanie LAUBREAUX, Notaire Associé de la
Société Civile Professionnelle « Office Notarial Catherine LILLAZ,
Jean-Daniel BURTET, Nathalie COSTE, Elisa MOUGEL et Stéphanie
LAUBREAUX », titulaire d'un Office Notarial à NOUMEA (Nouvelle-
Calédonie), soussigné,

A REÇU LA PRESENTE VENTE.

Cet acte comprend deux parties pour répondre aux exigences de la publicité foncière, néanmoins l'ensemble de l'acte et de ses annexes forme un contrat indissociable et unique.

La première partie dite « partie normalisée » constitue le document hypothécaire normalisé et contient toutes les énonciations nécessaires tant à la publication au fichier qu'à l'assiette et au contrôle du calcul de tous salaires, impôts, droits et taxes afférents à la présente vente.

La seconde partie dite « partie développée » comporte des informations, dispositions et conventions sans incidence pour la publicité foncière de l'acte ni pour le calcul de l'assiette des salaires, des droits et taxes afférents à la présente vente.

DOCUMENT HYPOTHECAIRE NORMALISE
PREMIERE PARTIE - PARTIE NORMALISEE

IDENTIFICATION DES PARTIES

- "VENDEUR" - :

1°) Madame Raymonde JAAN, retraitée, demeurant à DUMBEA (98835), 23, rue José María de Heredia.

Née à NOUMEA (98800), le 25 août 1946.

Veuve de Monsieur Richard SIKORA et non remariée.

De nationalité française.

Résidente au sens de la réglementation fiscale.

J.S. R.J. J4 S.L.

- les organismes publics ou privés pour des opérations de vérification dans le cadre de la recherche de personnalités politiquement exposées ou ayant fait l'objet de gel des avoirs ou sanctions, de la lutte contre le blanchiment des capitaux et le financement du terrorisme. Ces vérifications font l'objet d'un transfert de données dans un pays situé hors de l'Union Européenne disposant d'une législation sur la protection des données reconnue comme équivalente par la Commission européenne.

La communication de ces données aux tiers peut être indispensable afin de mener à bien l'accomplissement de l'acte.

Les documents permettant d'établir, d'enregistrer et de publier les actes sont conservés 30 ans à compter de la réalisation de l'ensemble des formalités. L'acte authentique et ses annexes sont conservés 75 ans et 100 ans lorsque l'acte porte sur des personnes mineures ou majeures protégées.

Conformément à la loi n°78-17 du 6 janvier 1978 relative à l'informatique, aux fichiers et aux libertés remplacée par l'ordonnance n°2018-1125 du 12 décembre 2018 prise en application de l'article 32 de la loi n°2018-493 du 20 juin 2018 relative à la protection des données personnelles et rendu applicable en Nouvelle-Calédonie, les personnes concernées peuvent accéder aux données les concernant directement auprès de l'Office notarial ou du Délégué à la protection des données désigné par l'Office à l'adresse suivante : « Le Koneva », 3 rue Ernest Massoubre, Orphelinat Téléphone : (687) 27.42.51 Télécopie : (687) 28.12.92 Courriel : dpo@illazburtet.nc.

Le cas échéant, les personnes concernées peuvent également obtenir la rectification, l'effacement, la limitation des données les concernant ou s'opposer pour motif légitime au traitement de ces données, hormis les cas où la réglementation ne permet pas l'exercice de ces droits. Toute réclamation peut être introduite auprès de la Commission Nationale de l'Informatique et des Libertés.

DONT ACTE sur quarante-sept pages

Comprenant

- renvoi approuvé : /
- blanc barré : /
- ligne entière rayée : /
- nombre rayé : /
- mot rayé : /

Paraphes

J.S
J.G. R.T. S.C
L

Après lecture faite, les parties ont certifié exactes, chacune en ce qui la concerne, les déclarations contenues au présent acte, et les signatures ont été recueillies les jour, mois et an susdits par Monsieur Grégory NOGUIER, Notaire Assistant, à ce jour habilité à cet effet et assermenté par actes déposés aux minutes de l'Office Notarial dénommé en tête des présentes, qui a lui-même signé avec elles.

Le présent acte a été signé par le Notaire le même jour.

Jeau
60
[Signature]
[Signature]

16 NOV. 2020
N° 664 Bord 897/3
GIL PAIN
Receveur des services fiscaux





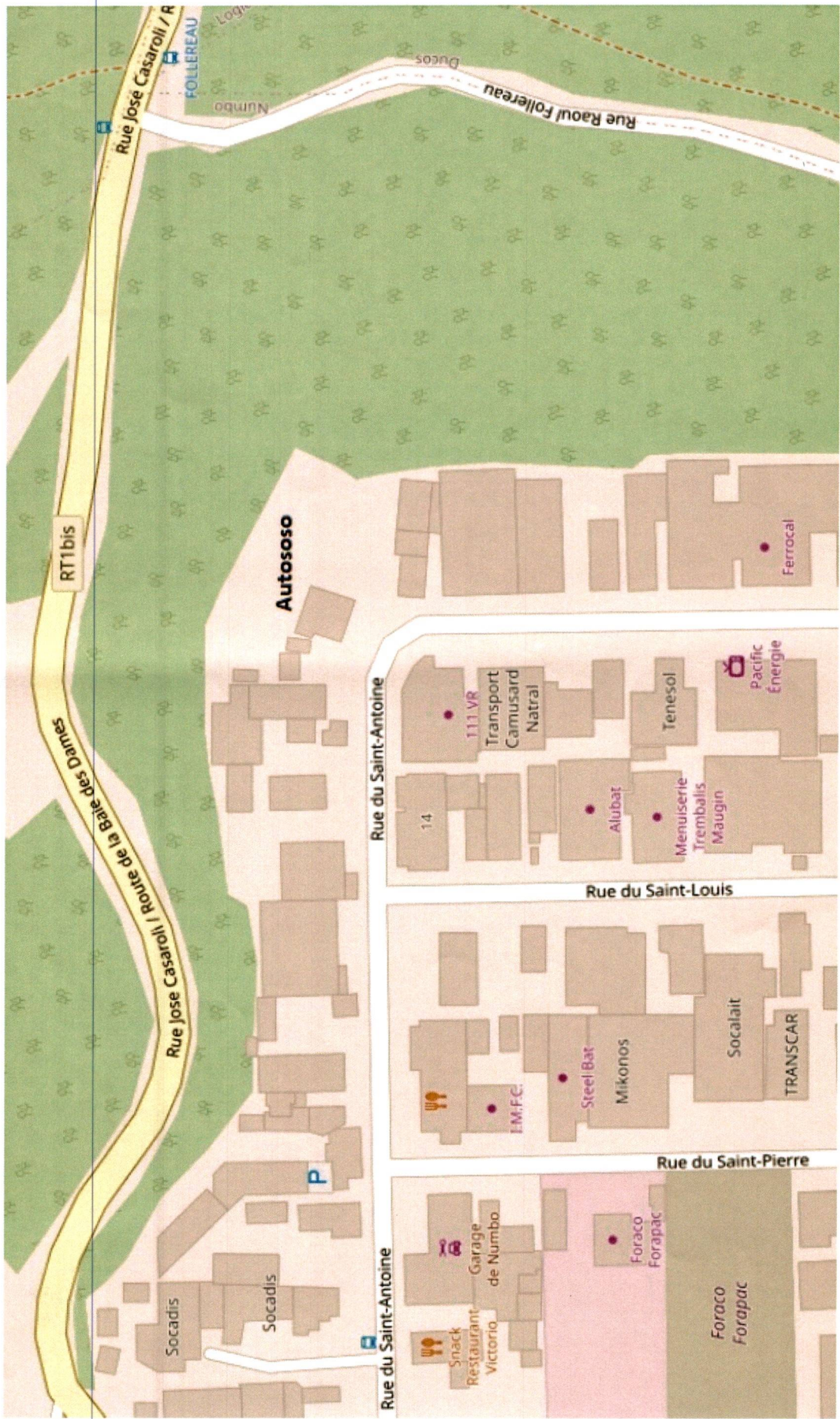

COMMUNE DE NOLMAIA
QUANTITEA NUMERO

LOT n° 11 Lotissement SECAL-NAUMBO

PLAN D'ETAT DES LIEUX
Echelle: 1/200ème

+	Pointe ELECTRIQUE
-	Pointe TELEPHONE
□	Pointe ELECTRIQUE
□	Pointe TELEPHONE
□	Pointe GAZ

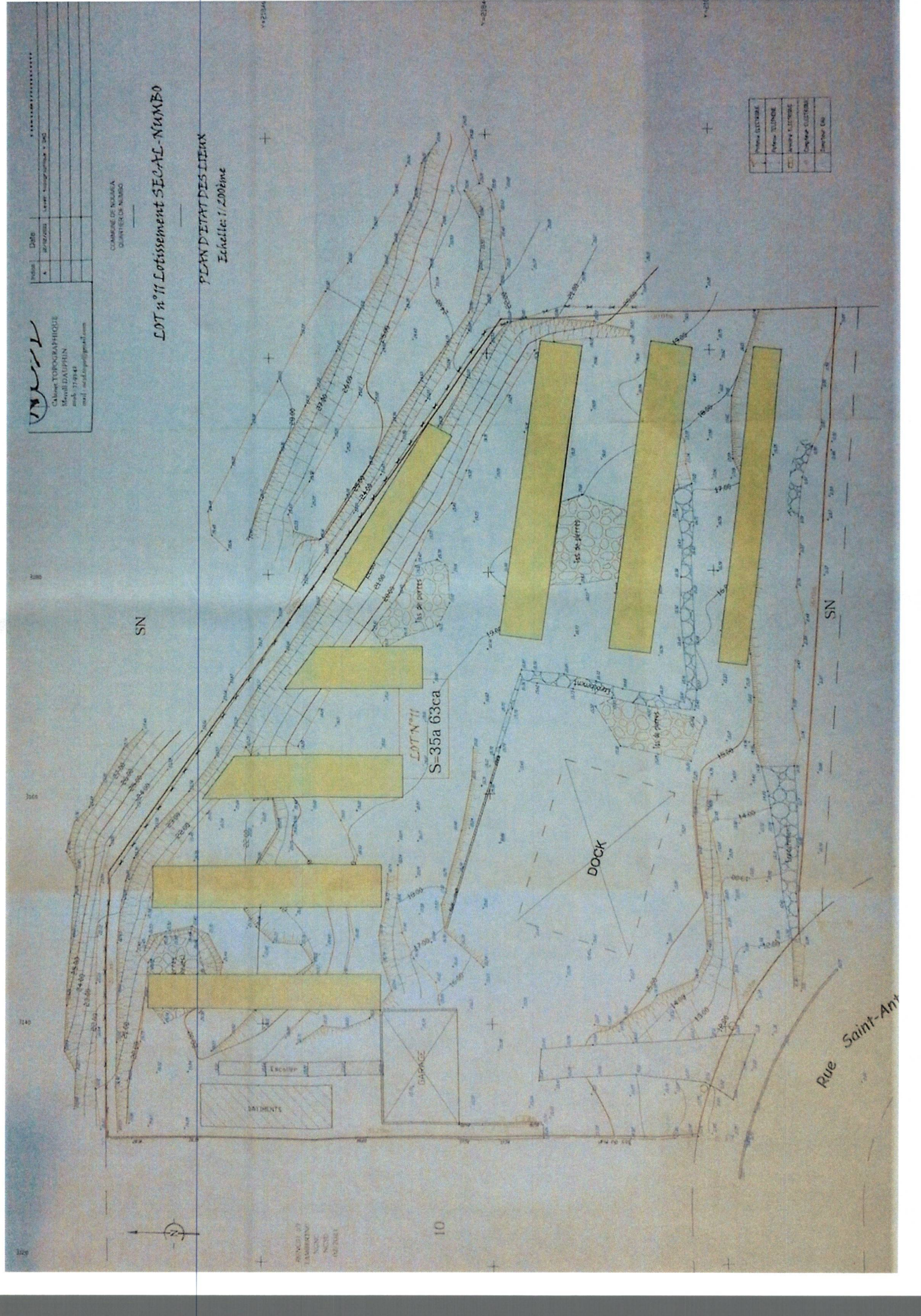

LOT N° 11
S=35a 63ca

Rue Saint-Ant

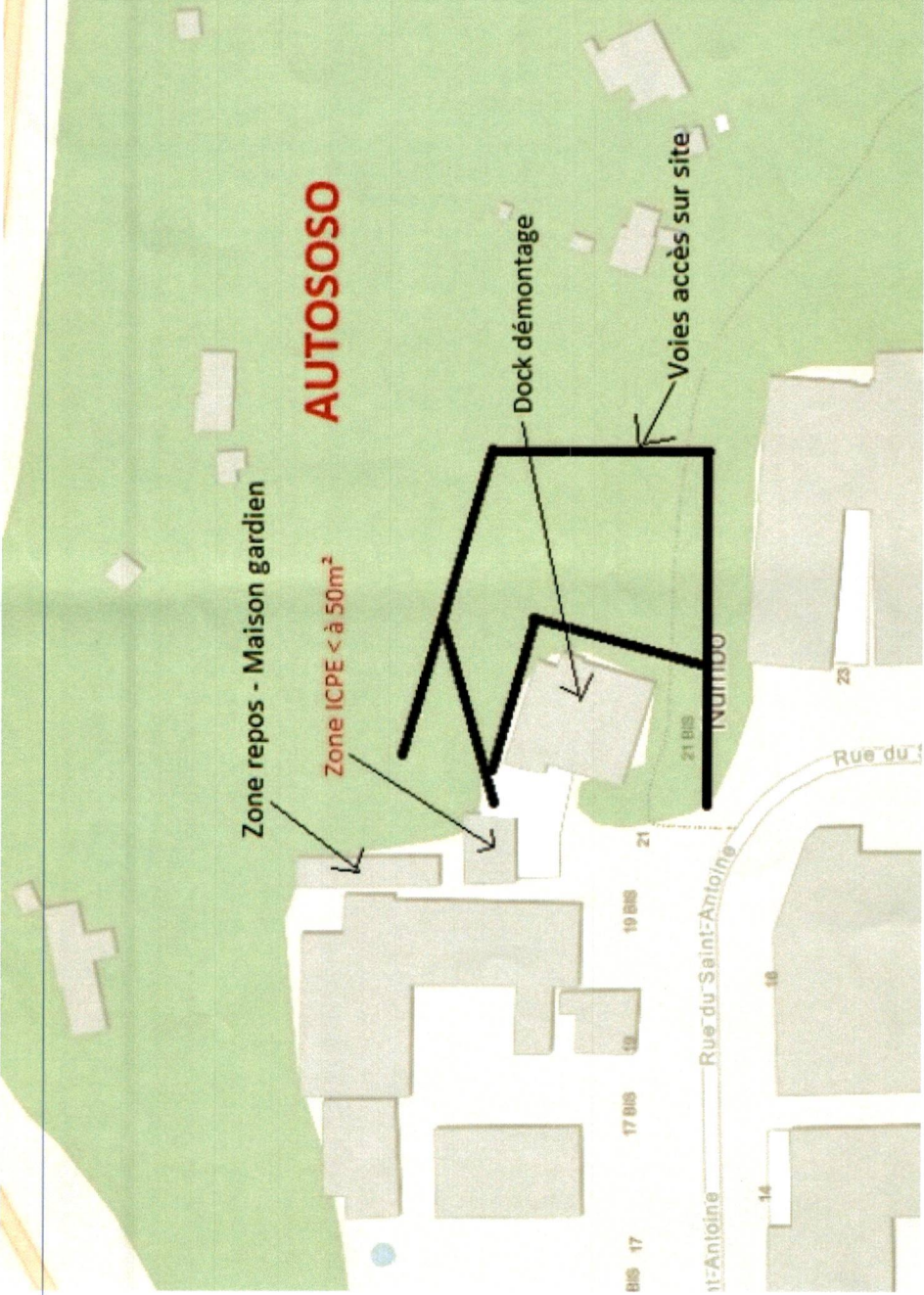

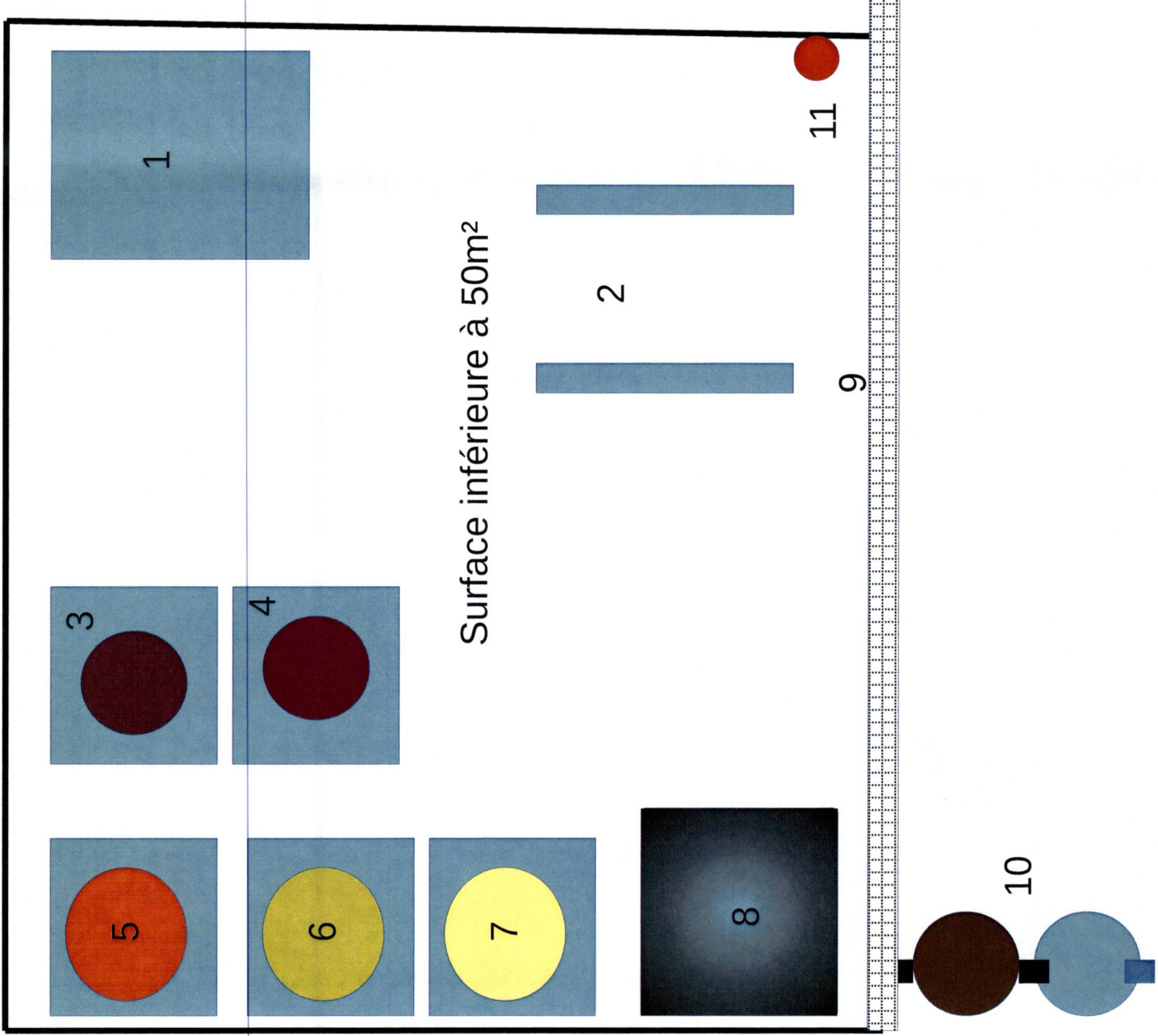

- 1) Stockage batteries usagées
- 2) Pont de levage pour vidanger les voitures
- 3) Stockage gazole
- 4) Stockage essence
- 5) Stockage huile moteur
- 6) Stockage liquide refroidissement
- 7) Stockage liquide de frein
- 8) Zone de lavage moteur/pièce
- 9) Caniveau récupération eau sale
- 10) Séparateur débourbeur
- 11) Système d'extinction

- Tous les stockages de produits se font dans des containers réglementaires munis d'un bac de rétention adapté au volume stocké

- Tous les pneus sont évacués vers le site de Numbo (Terrassons)

1

190 m

AUTOSOSO

Bouche incendie

52 m

2

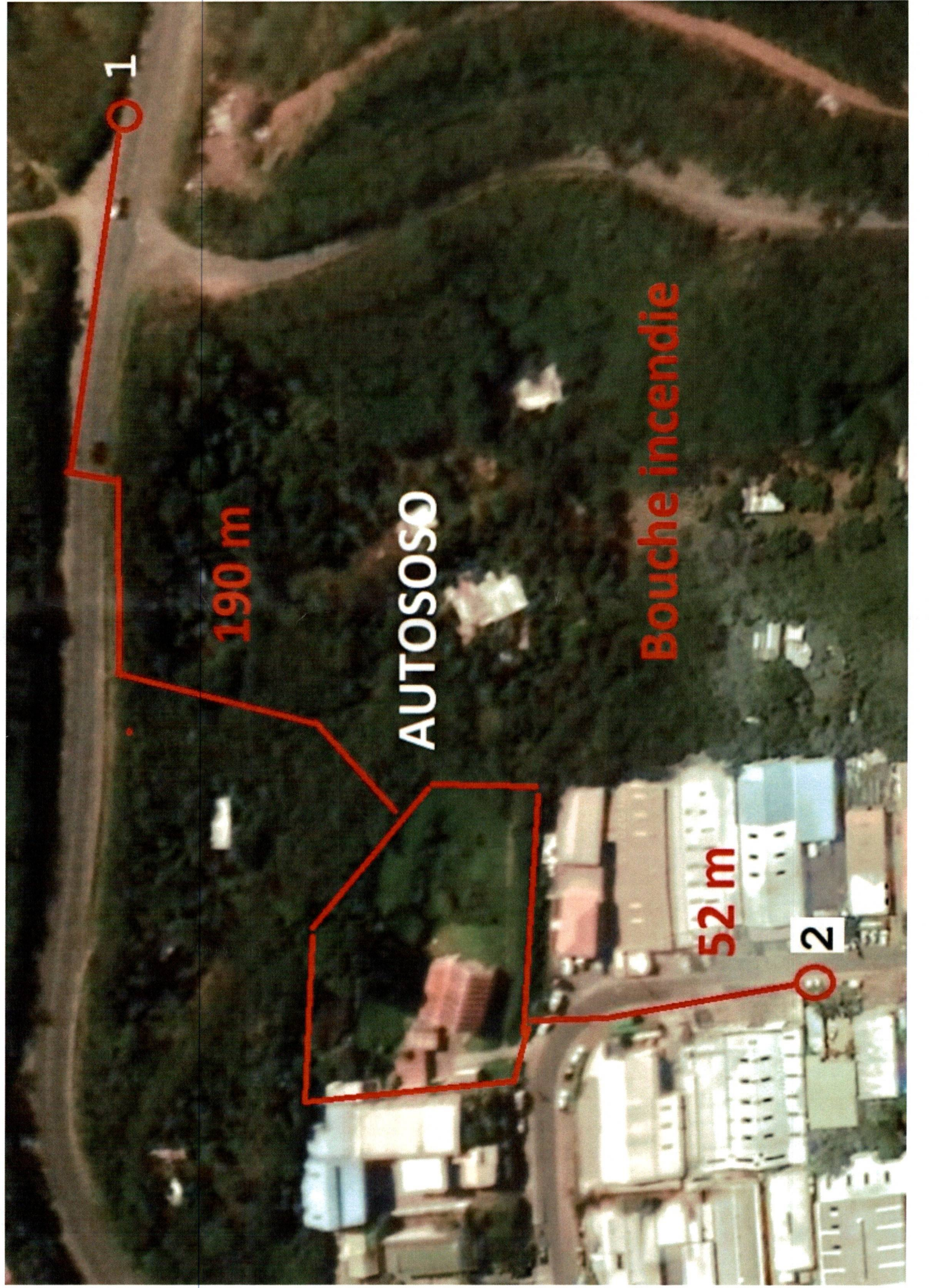



1) BOX SERVICES - Location
Bois - Téléphone : 77 24 27

2) SRB ALUMINIUM.
Menuiserie Aluminium.
Téléphone : 28 12 50

3) Miroiterie en cessation
d'activité

