INFO PRESSE

PROVINCE SUD

28 novembre 2019

Présentation du dispositif « Aire Éducative Environnementale » A2E

Afin d'impliquer davantage de jeunes dans la restauration et la préservation de la nature en proposant des actions leur permettant de se reconnecter au vivant et d'acquérir une meilleure connaissance de leur environnement et de ses enjeux, la province Sud porte un dispositif d'Aire Éducative Environnementale.

Lancée en septembre dernier, cette nouvelle offre pédagogique a rencontré un vif succès auprès des établissements et comptabilise à ce jour 28 candidatures qui seront examinées ce :

Vendredi 29 novembre à 13 h 30 au Centre d'Activités Nautiques de la province Sud.

Ce Comité de Pilotage, présidé par le 1er vice-président Philippe Blaise qui a souhaité rencontrer les chefs d'établissements et les enseignants, sera l'occasion de partager avec eux les orientations de la collectivité mais avant tout l'urgence d'éduquer la jeunesse, à la préservation de leur environnement par la transmission de savoir-faire et savoir-être.

Plus d'une vingtaine d'acteurs : professionnels, experts et associations accompagnant ces élèves sur des projets de restauration de forêt ou de mangrove, de pépinières, de potagers bio, de jardins médicinaux et de serres à papillons ou de ruches, seront présents à ce rendez-vous.

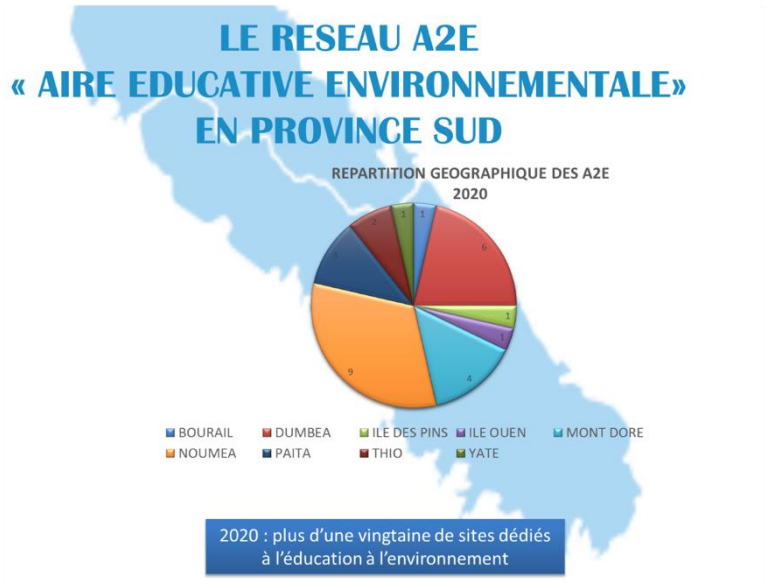

La matinée sera consacrée au bilan des actions menées sur le format précédant les A2E : les Aires de gestion éducative. L'occasion sera donnée à une centaine d'élèves et professeurs venus de Bourail, Île des Pins, Île Ouen, Conception, Thio et Nouméa de partager leurs expériences et passer une après-midi de cohésion autour d'activités nautiques, VTT, etc. Ces 8 aires éducatives rejoindront le panel des 22 A2E l'an prochain.

<u>Programme de la journée</u>

- 8 h 00 à 8 h 30 : accueil des élèves sur site (les élèves de Bourail, Thio, Ile Ouen et Ile des pins pourront arriver de manière échelonnée en matinée, en fonction des horaires de transports)

- 8 h 30 à 12 h 00 : COPIL AGE : présentation des actions menées sur les 8 AGE par les élèves

- 12 h 00 à 13 h 00 : déjeuner sur place

- 13 h 30 à 15 h 00 : COPIL AEE (Aire Éducative Environnementale) présidé par le 1er vice-président de la province Sud, Philippe Blaise : arbitrage des dossiers de candidatures A2E « Aire Éducative Environnementale » -2020.

CONTACT PRESSE
Marc Spisser : 76 18 74.

PROVINCE SUD