

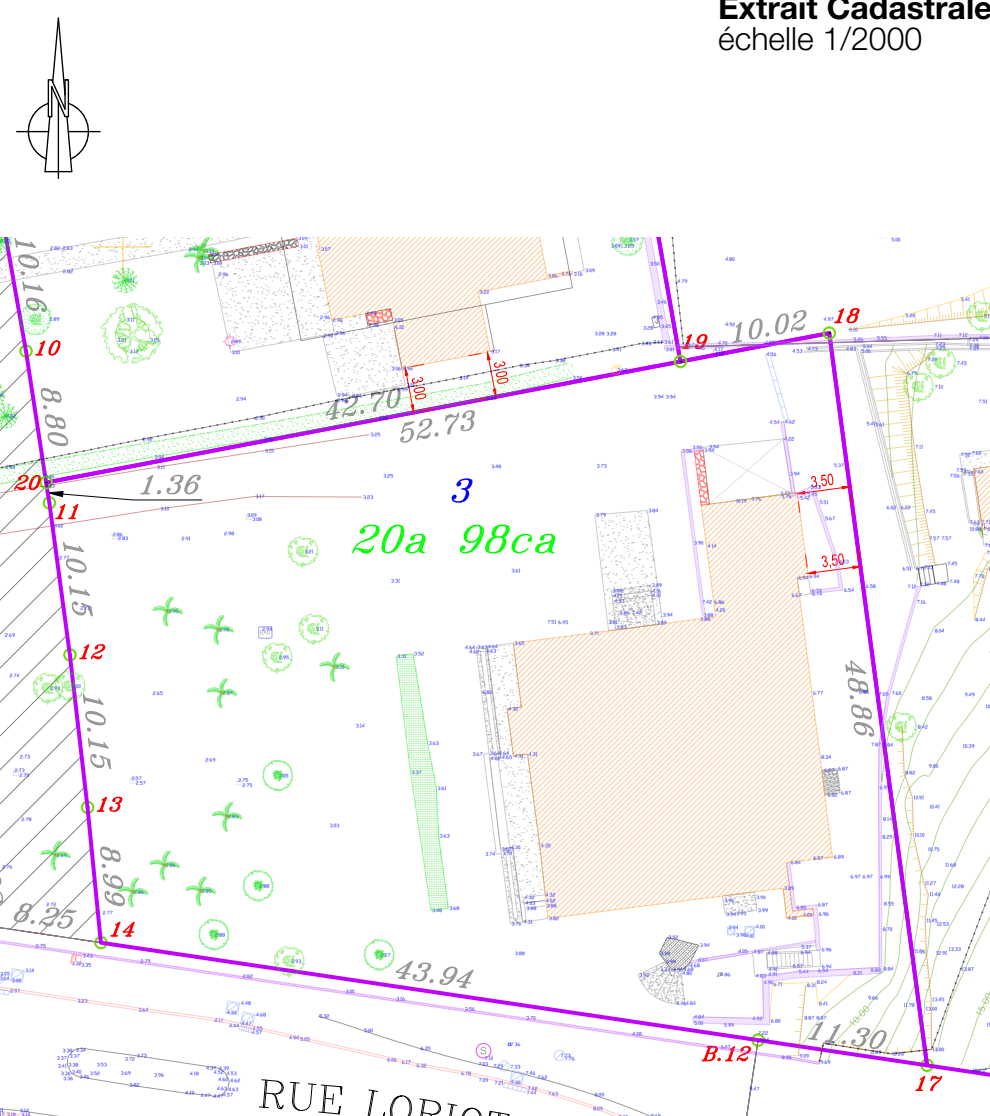

Extrait Cadastre
échelle 1/2000



Extrait plan EDL géomètre
échelle 1/500



CENTRE COMMERCIAL
(avec Bureaux et Parking)
BÂTIMENT C (LOT 3)
BAIE DES CITRONS

TERRITOIRE DE NOUVELLE-CALÉDONIE
PROVINCE SUD

ATELIER 13

C.I.E.L.

CAPIED

Maitre d'ouvrage :
SCI BDC 3

Commune de Nouméa
Lot 3 (20a98ca)
647533-8271
Section BAIE DES CITRONS
Lots presqu'île de Nouméa
Promenade Roger Larocque
P.L.D. Zone U42 (secteur 3)

Plan de Masse_Situation_État
des Lieux

ECHELLE :
DATE :

1:1
Janvier 2022

MODIFICATIONS

DATE

INDICE

DOSSIER :
1234.3

PHASE :

PC.3/PC.4

NOUVELLE CALEDONIE
PROVINCE SUD

COMMUNE DE NOUMEA
SECTION BAIE DES CITRONS

LOTISSEMENTS : LOTS PRESQU'ILE DE NOUMEA / CATALAN
LOTS 12PIE, 202 ET 73

PLAN D'ETUDE FONCIERE
POUR FAISABILITE

SELARL NATHALIE GARRIDO
Cabinet de Géomètres
BP 15 235 - 98804 NOUMEA
Tél : 24.98.44 - Fax : 24.11.41
Rue de la Liberté 691493-001

NATHALIE GARRIDO
Géomètre Expert D.P.L.G.
22 rue du Commandant Paul Déniat
Jean-Martin
BP 15 235 - 98804 NOUMEA
Tél : 24.98.44 - Fax : 24.11.41
Email : ngarrido@ngarrido.nc

ECH : 1/750

REF : 2021-130_3

DATE : 17/10/2021

DESSINE PAR : DP

INDICE

MODIFICATIONS

DATE

CE DOCUMENT NE PEUT ETRE REPRODUIT SANS L'ACCORD DU GEOMETRE

Plan EDL géomètre
échelle 1/750