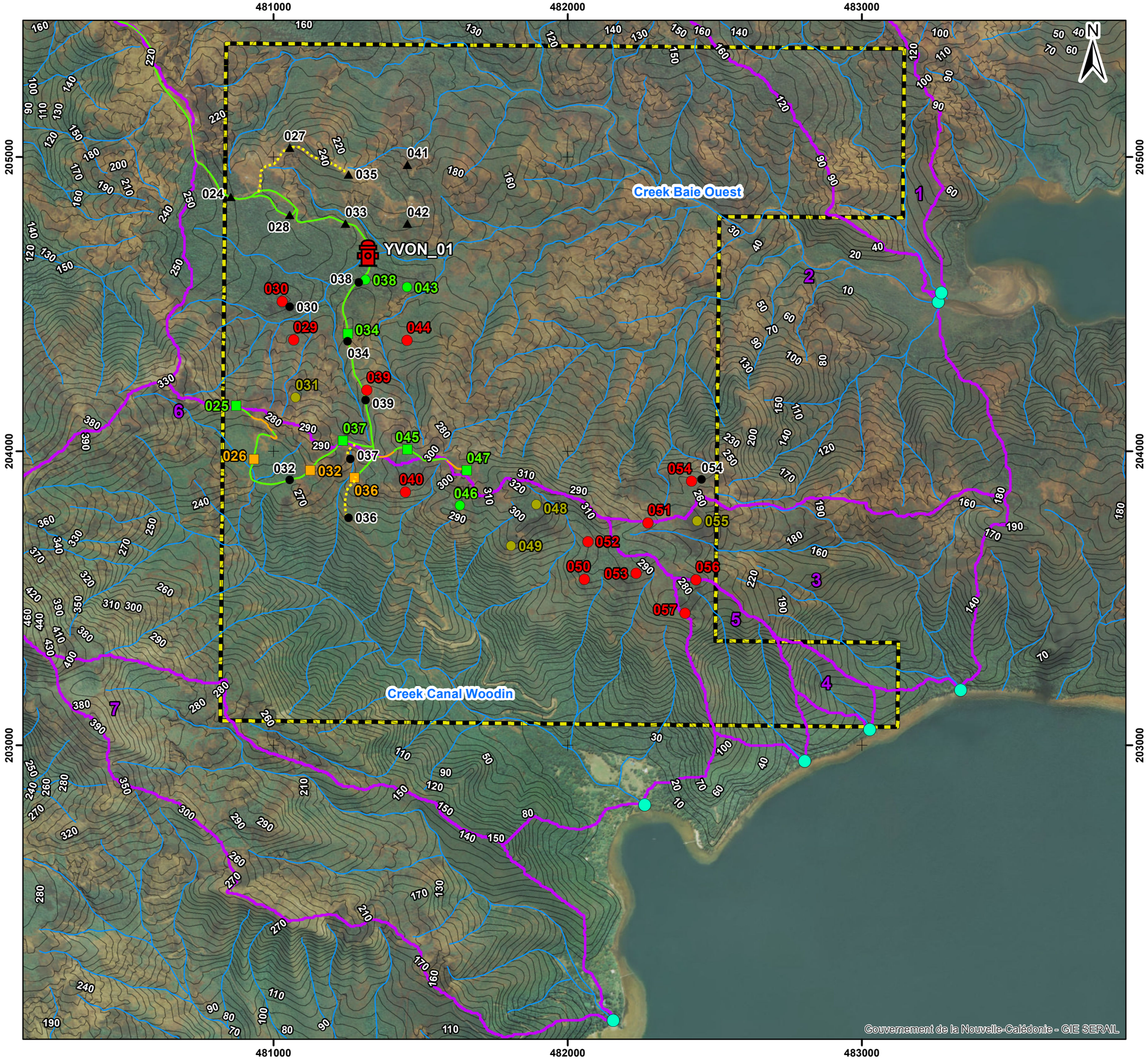

PLAN 7
-
Bassin versant et sous bassin versant
-
YVON_01

Légende:

Point de pompage

- Captages temporaires

Modification pistes et plateformes

- Plateformes annulées - YVON_01
- Plateformes déplacées - YVON_01
- Pistes annulées - YVON_01

Intervention plateforme YVON_01

Intervention plateforme terrestre

- Aucun (5 pf)
- Rafraichissement (3 pf)

Intervention plateforme héliportée

- Aucun (3 pf)
- Aplanissement / Ecrasement (4 pf)
- Défrichement (12 pf)

Intervention piste YVON_01

- Aucune
- Rafraichissement

Hydrographie

- Exutoire sous bassin versant
- Réseau hydrographique
- Sous bassin versant

Topographie

- Courbe de niveau
- Voie principale
- Concession YVON

VALE Nouvelle Calédonie

Coord. RGNC 91-93

Echelle (A3) : 1:12 500

0 100 200 300 400 Mètres

Plan7_GENERAL_BV_YVON_01.mxd

Sources: VALE, DITTT, Georep.nc

J.Boisson, Service géologie

18/04/2019

VALE

Ce plan est la propriété de VALE Nouvelle Calédonie SAS,
il est prêté sans autre contre-partie de la part de l'emprunteur
que l'assurance qu'il ne sera pas reproduit, copié,
prêté ou éliminé directement ou indirectement ni utilisé
pour d'autres raisons que celles pour lesquelles il est fourni.