

Niveaux de submersion en situation actuelle

Crue $T = 5\text{ ans}$

Source Données et Fond de plan :
Géorepertoire du Gouvernement de la
Nouvelle-Calédonie

Format
A3

Echelle
1:8000



Etude hydraulique pour la reconstruction du Pont de Thio et de
l'ouvrage « Patte d'oie »

Affaire n°
2018-001

Surface
Libre

pwrc

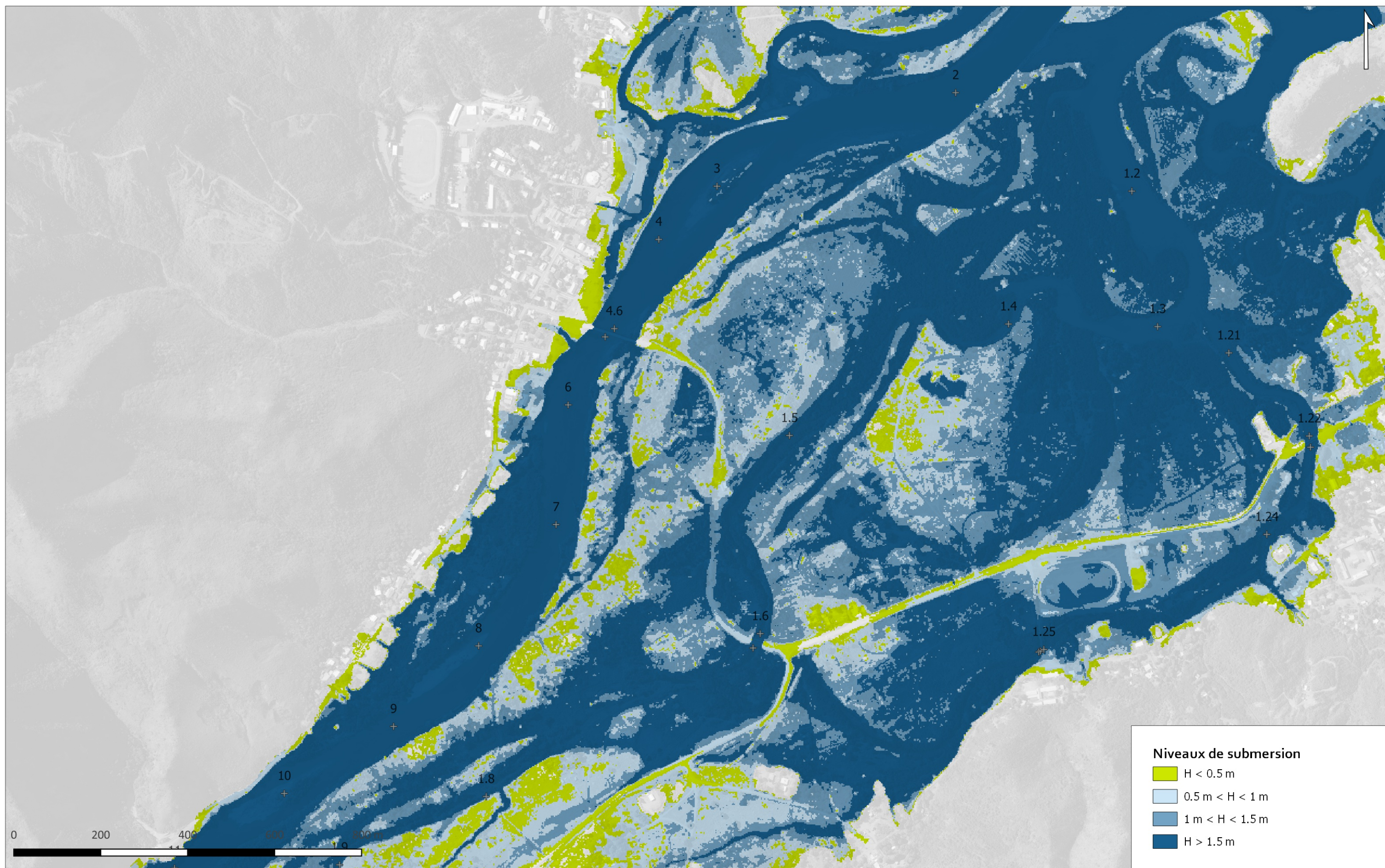

Niveaux de submersion en situation projet

Crue T = 5 ans

Source Données et Fond de plan :
Géorepertoire du Gouvernement de la
Nouvelle-Calédonie

Format
A3

Echelle
1:8000



Etude hydraulique pour la reconstruction du Pont de Thio et de
l'ouvrage « Patte d'oie »

Affaire n°
2018-001

Surface
Libre

pwrc

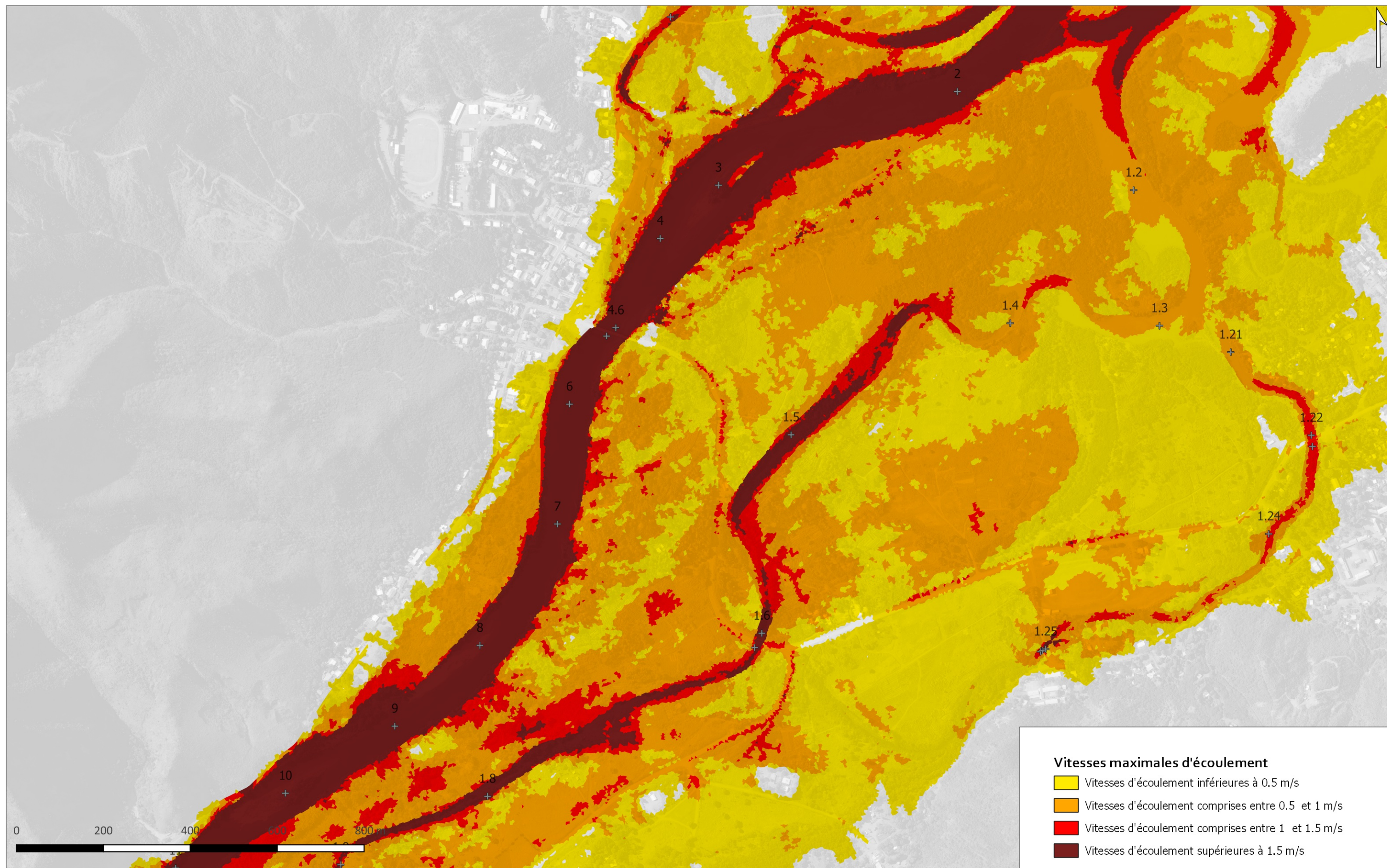

Vitesses d'écoulement maximales en situation de référence (sans ouvrage)

Crue T = 5 ans

Source Données et Fond de plan :
Géorepertoire du Gouvernement de la
Nouvelle-Calédonie

Format
A3

Echelle
1:8000



Etude hydraulique pour la reconstruction du Pont de Thio et de
l'ouvrage « Patte d'oie »

Affaire n°
2018-001

Surface
Libre

pwrc

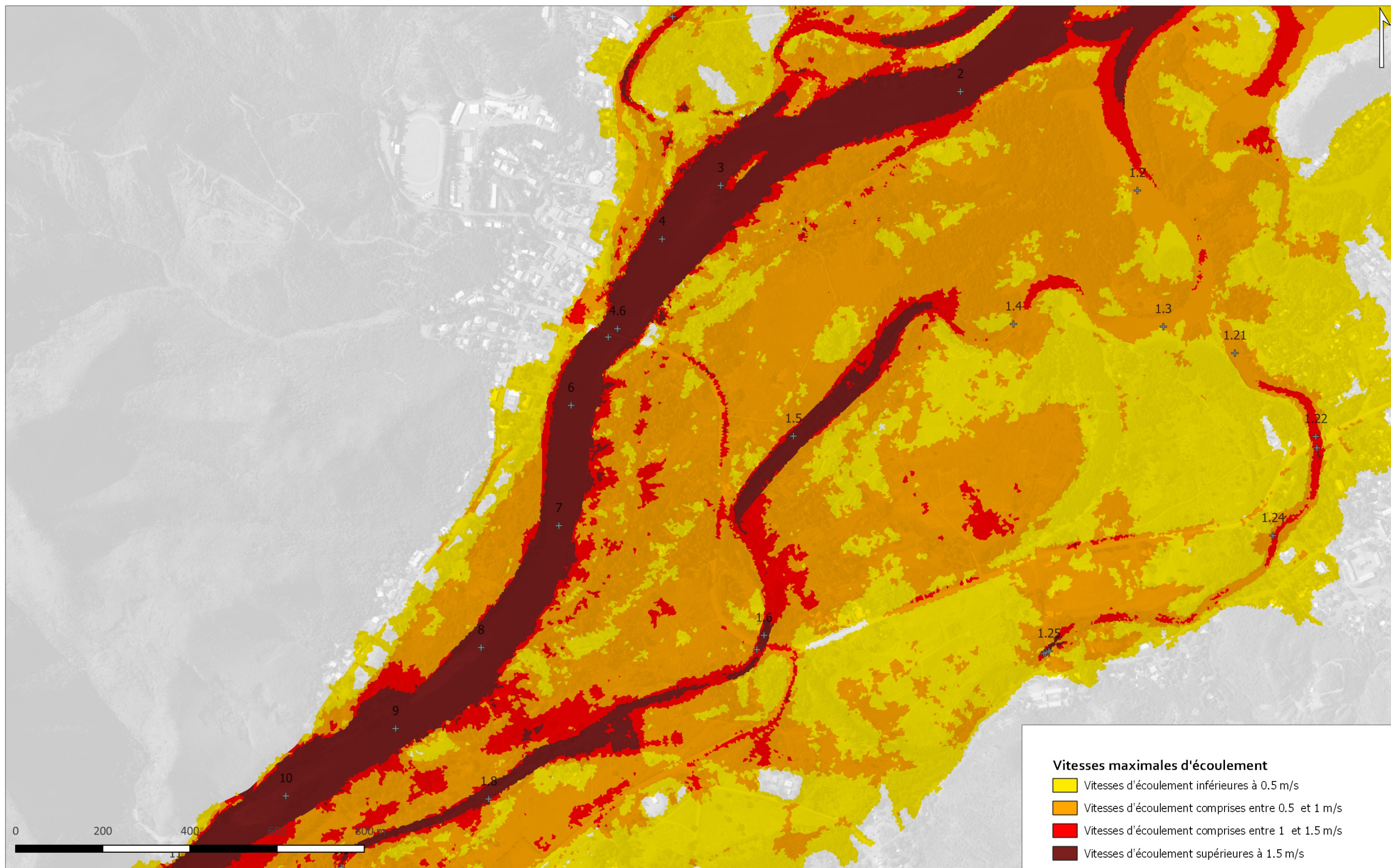

Vitesses d'écoulement maximales en situation actuelle

Crue T = 5 ans

Source Données et Fond de plan :
Géorepertoire du Gouvernement de la
Nouvelle-Calédonie

Format
A3

Echelle
1:8000



Etude hydraulique pour la reconstruction du Pont de Thio et de
l'ouvrage « Patte d'oie »

Affaire n°
2018-001

Surface
Libre

pwrc

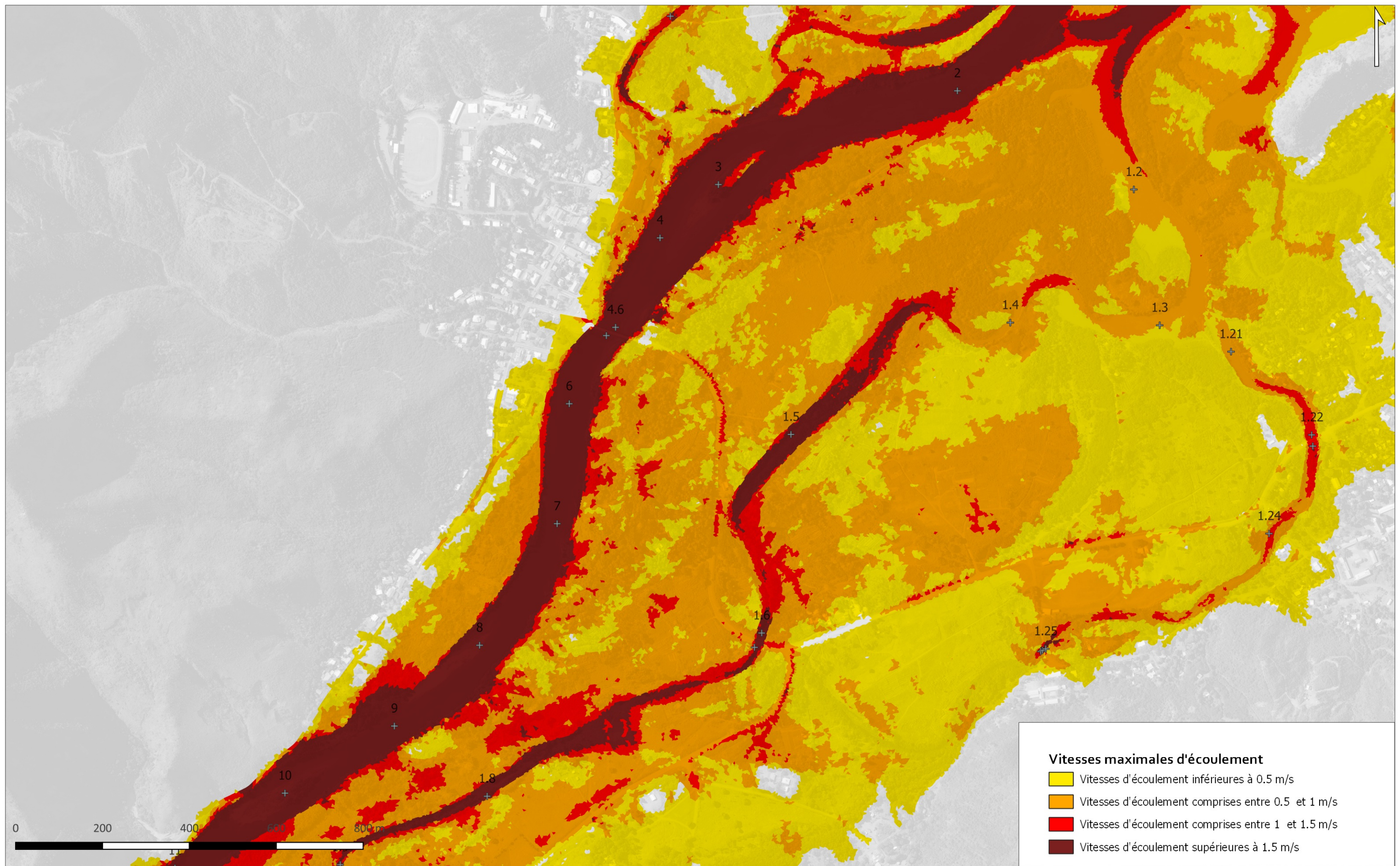

Vitesses d'écoulement maximales en situation projet

Crue T = 5 ans

Source Données et Fond de plan :
Géorepertoire du Gouvernement de la
Nouvelle-Calédonie

Format
A3

Echelle
1:8000



Etude hydraulique pour la reconstruction du Pont de Thio et de
l'ouvrage « Patte d'oie »

Affaire n°
2018-001

Surface
Libre

pwrc

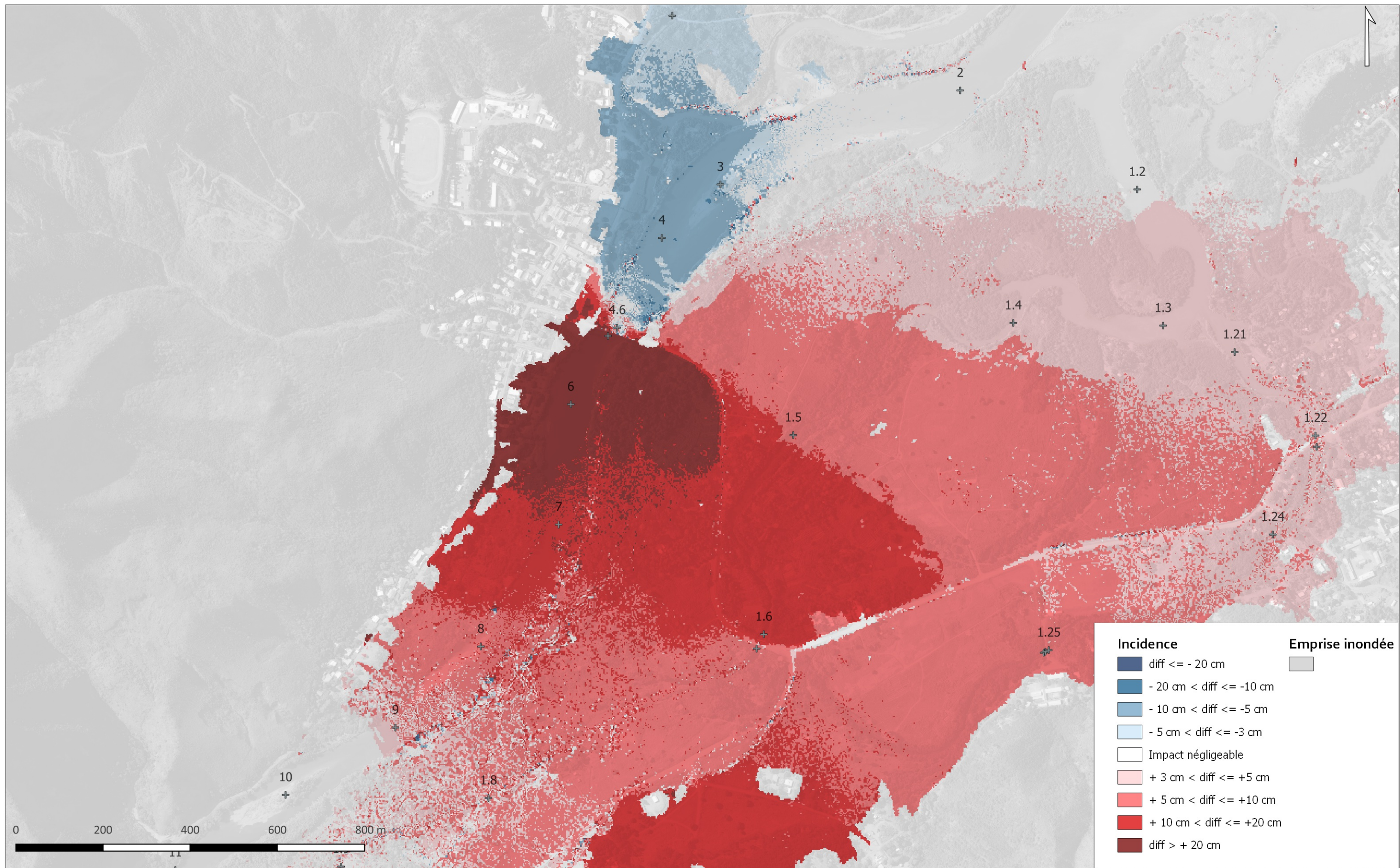

Incidence du pont en situation actuelle / situation de référence

Crue T = 5 ans

Source Données et Fond de plan :
Géorepertoire du Gouvernement de la
Nouvelle-Calédonie

Format
A3

Echelle
1:8000



Etude hydraulique pour la reconstruction du Pont de Thio et de
l'ouvrage « Patte d'oie »

Affaire n°
2018-001

Surface
Libre

pwrc

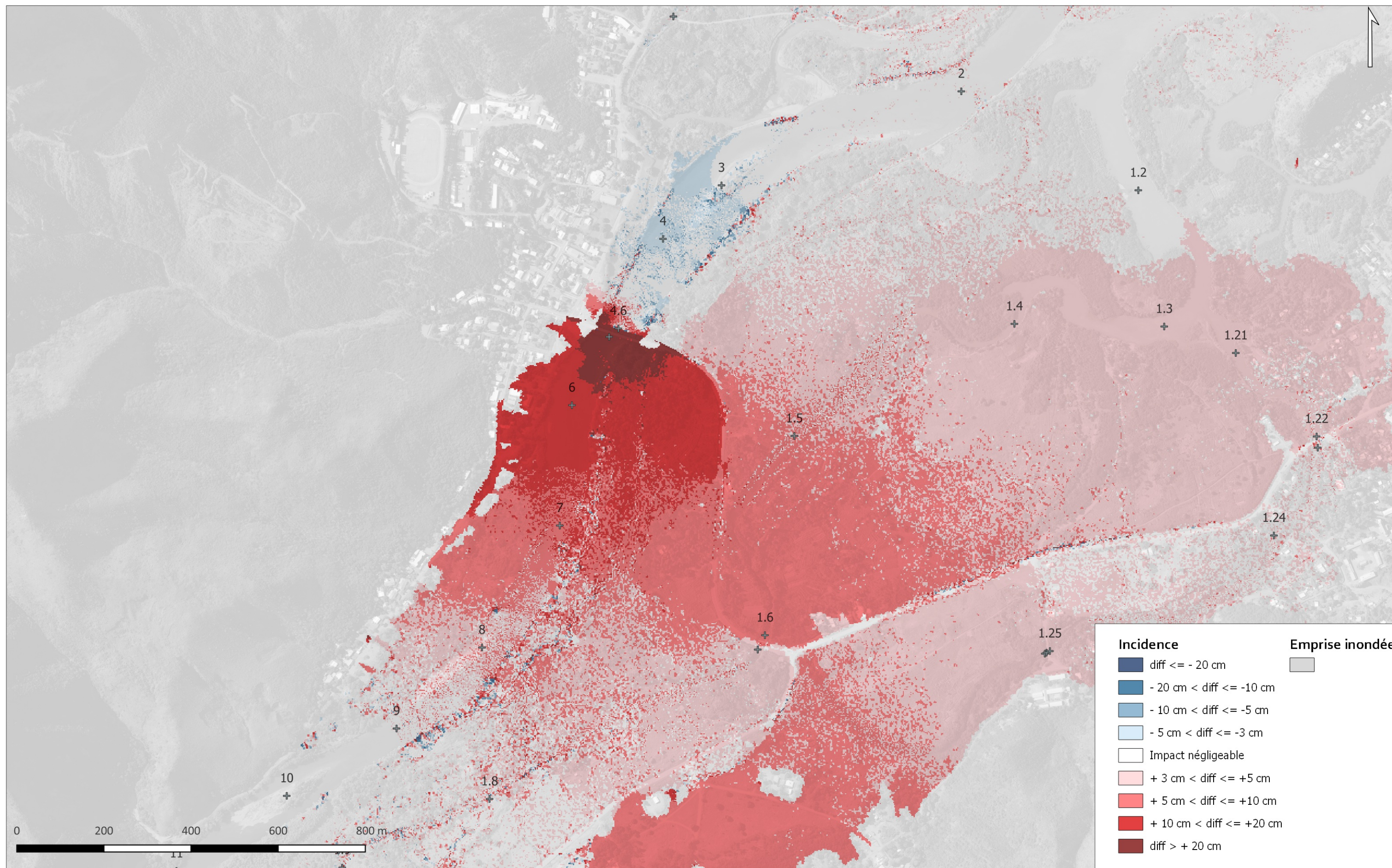

Incidence du pont en projet / situation de référence

Crue T = 5 ans

Source Données et Fond de plan :
Géorepertoire du Gouvernement de la
Nouvelle-Calédonie

Format
A3

Echelle
1:8000



Etude hydraulique pour la reconstruction du Pont de Thio et de
l'ouvrage « Patte d'oie »

Affaire n°
2018-001

Surface
Libre

pwrc

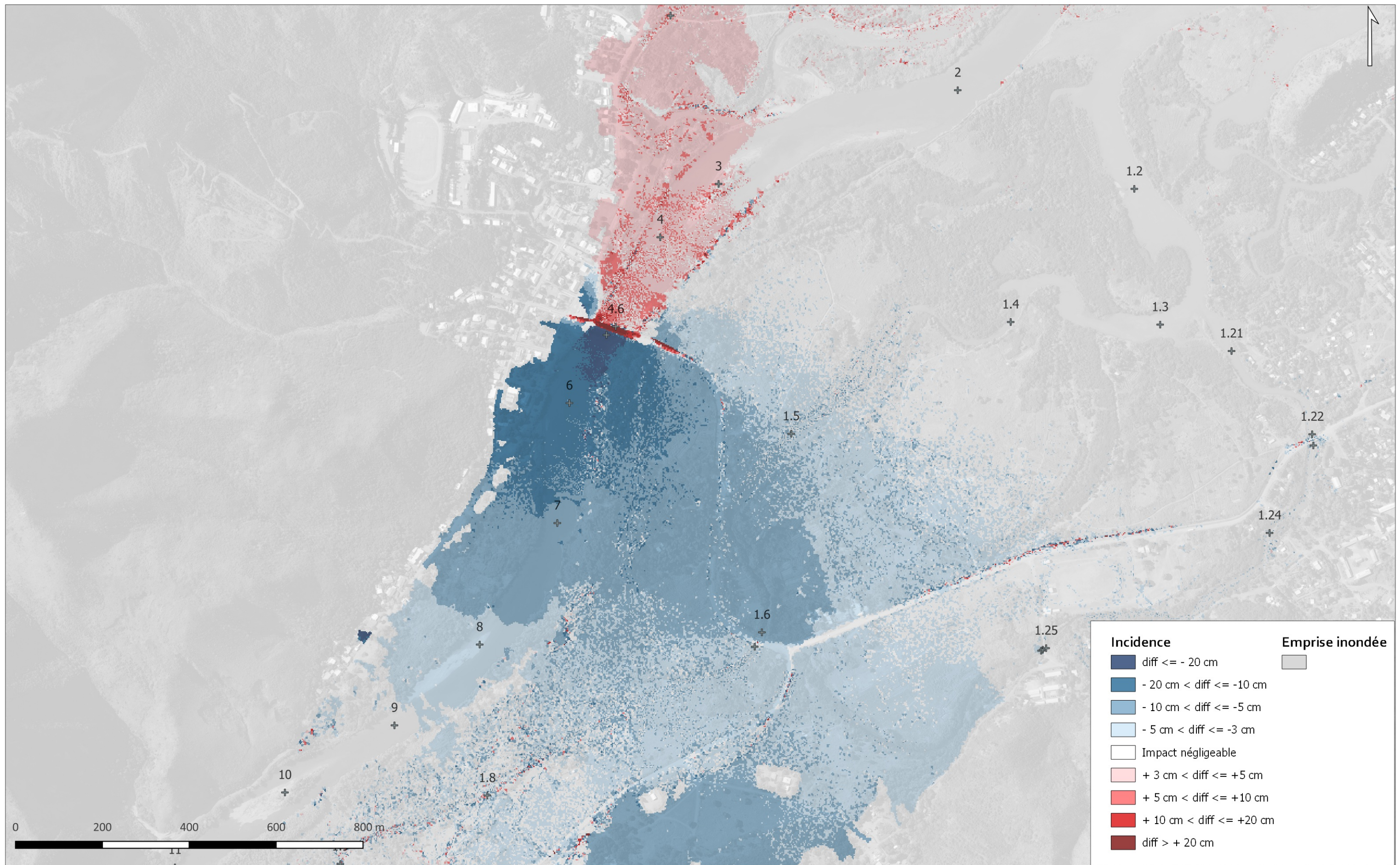

Incidence du pont en projet / situation actuelle

Crue T = 5 ans

Source Données et Fond de plan :
Géorepertoire du Gouvernement de la
Nouvelle-Calédonie

Format
A3

Echelle
1:8000



Etude hydraulique pour la reconstruction du Pont de Thio et de
l'ouvrage « Patte d'oie »

Affaire n°
2018-001

Surface
Libre

pwrc

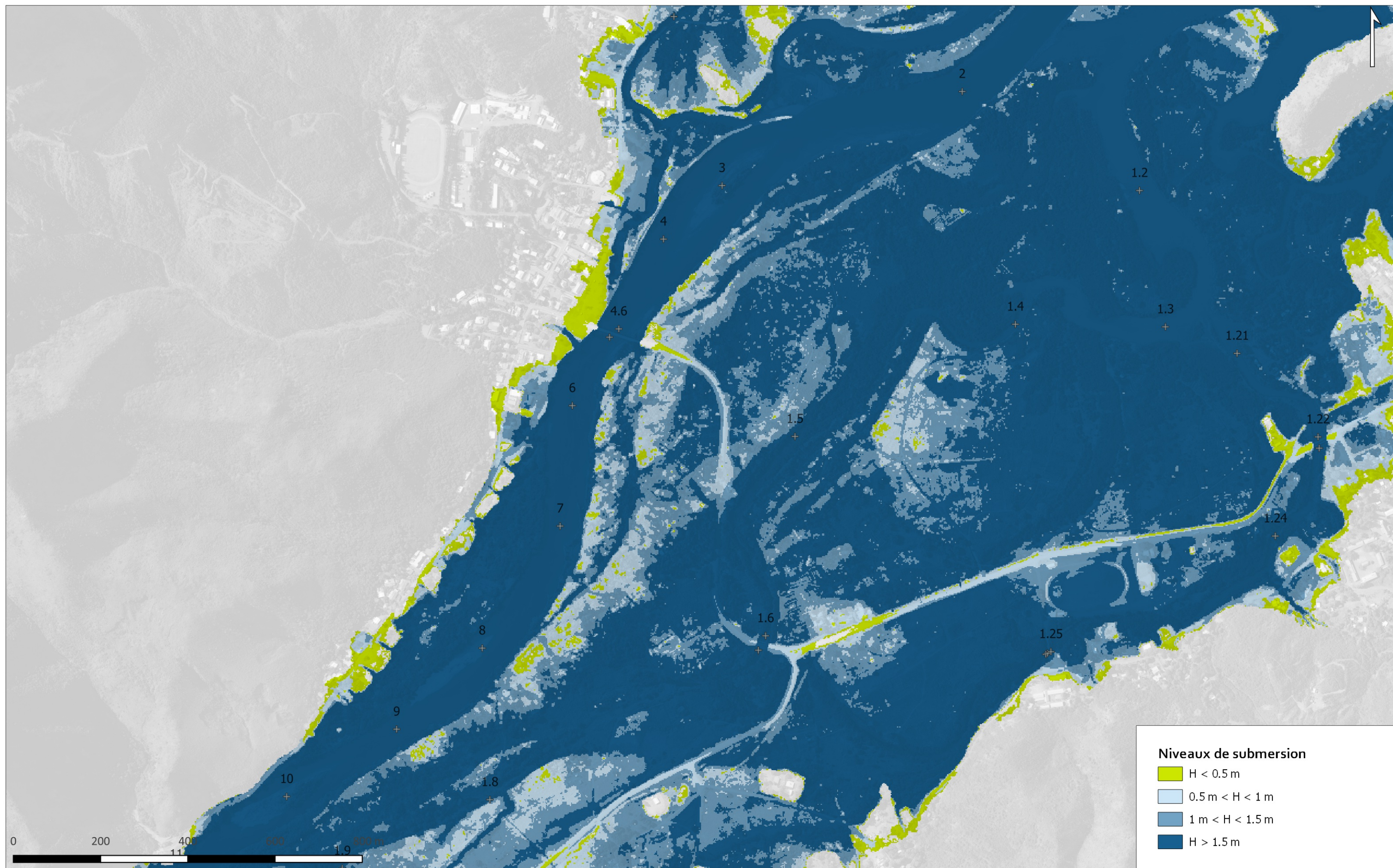

Niveaux de submersion en situation de référence (sans ouvrage)

Crue T = 10 ans

Source Données et Fond de plan :
Géorepertoire du Gouvernement de la
Nouvelle-Calédonie

Format
A3

Echelle
1:8000



Etude hydraulique pour la reconstruction du Pont de Thio et de
l'ouvrage « Patte d'oie »

Affaire n°
2018-001

Surface
Libre

pwrc

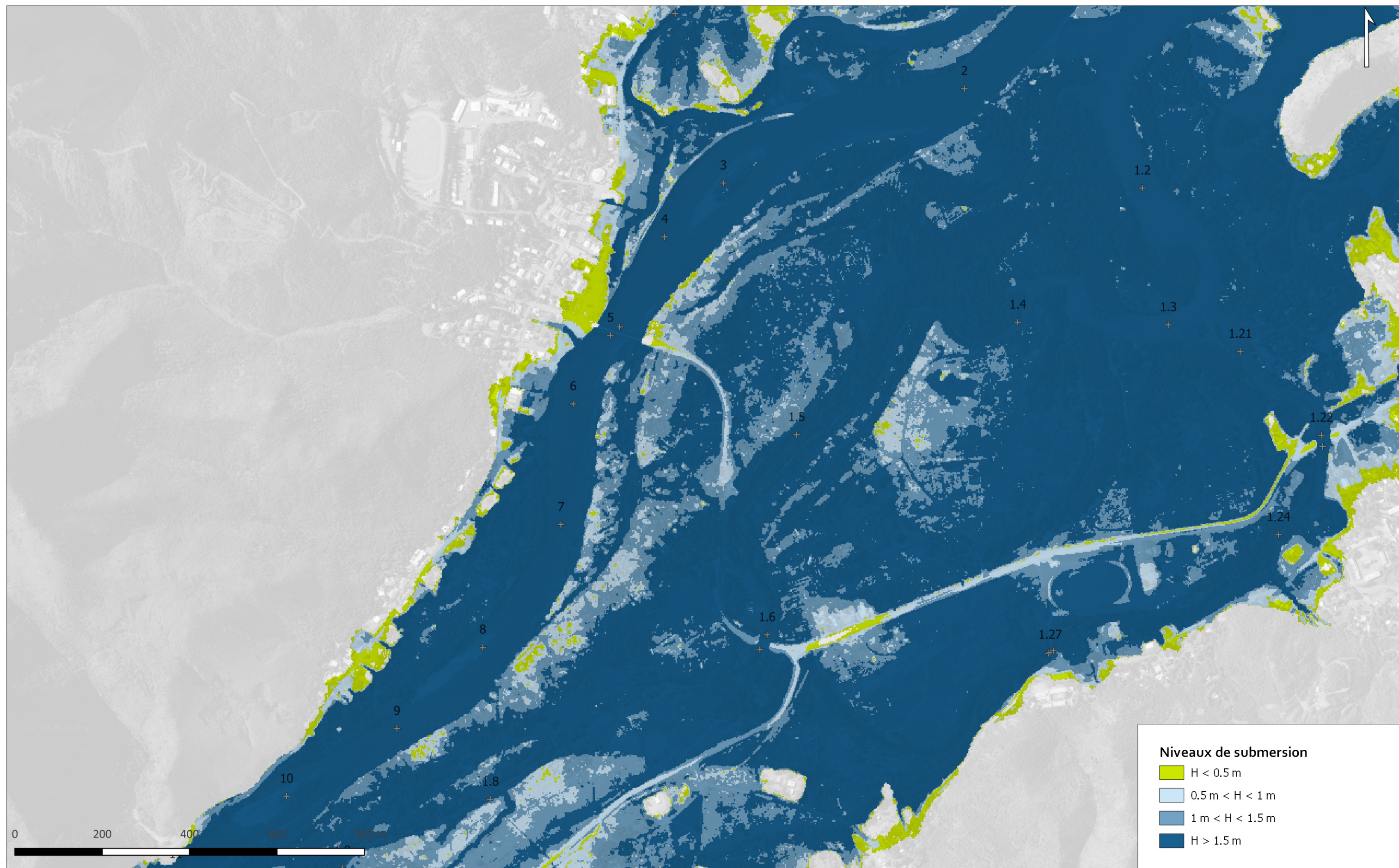

Niveaux de submersion en situation actuelle

Crue T = 10 ans

Source Données et Fond de plan :
Géorepertoire du Gouvernement de la
Nouvelle-Calédonie

Format
A3

Echelle
1:8000



Etude hydraulique pour la reconstruction du Pont de Thio et de
l'ouvrage « Patte d'oie »

Affaire n°
2018-001

Surface
Libre

pwrc

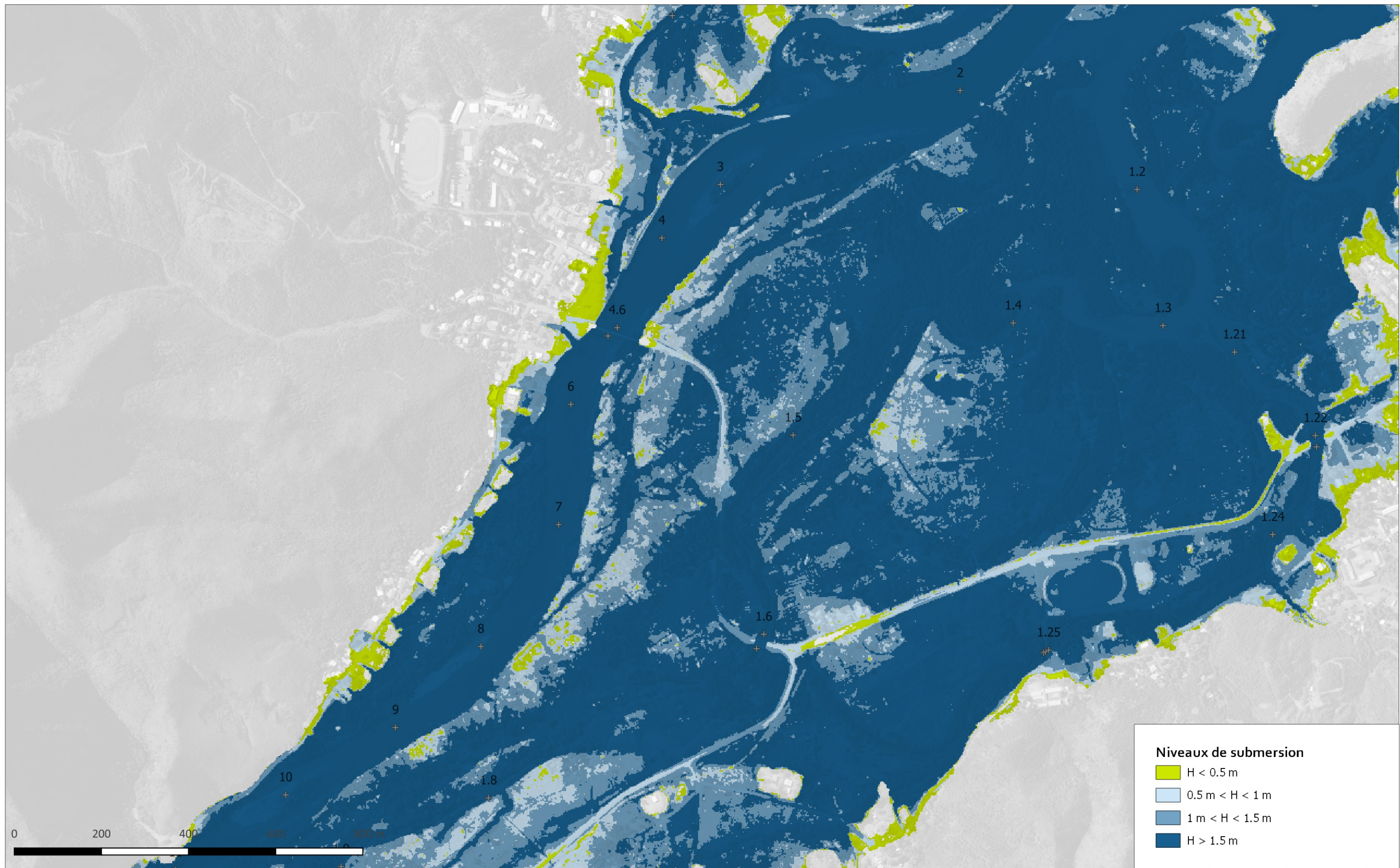

Niveaux de submersion en situation projet

Crue T = 10 ans

Source Données et Fond de plan :
Géorepertoire du Gouvernement de la
Nouvelle-Calédonie

Format
A3

Echelle
1:8000



**Etude hydraulique pour la reconstruction du Pont de Thio et de
l'ouvrage « Patte d'oie »**

Affaire n°
2018-001

**Surface
Libre**

pwrc

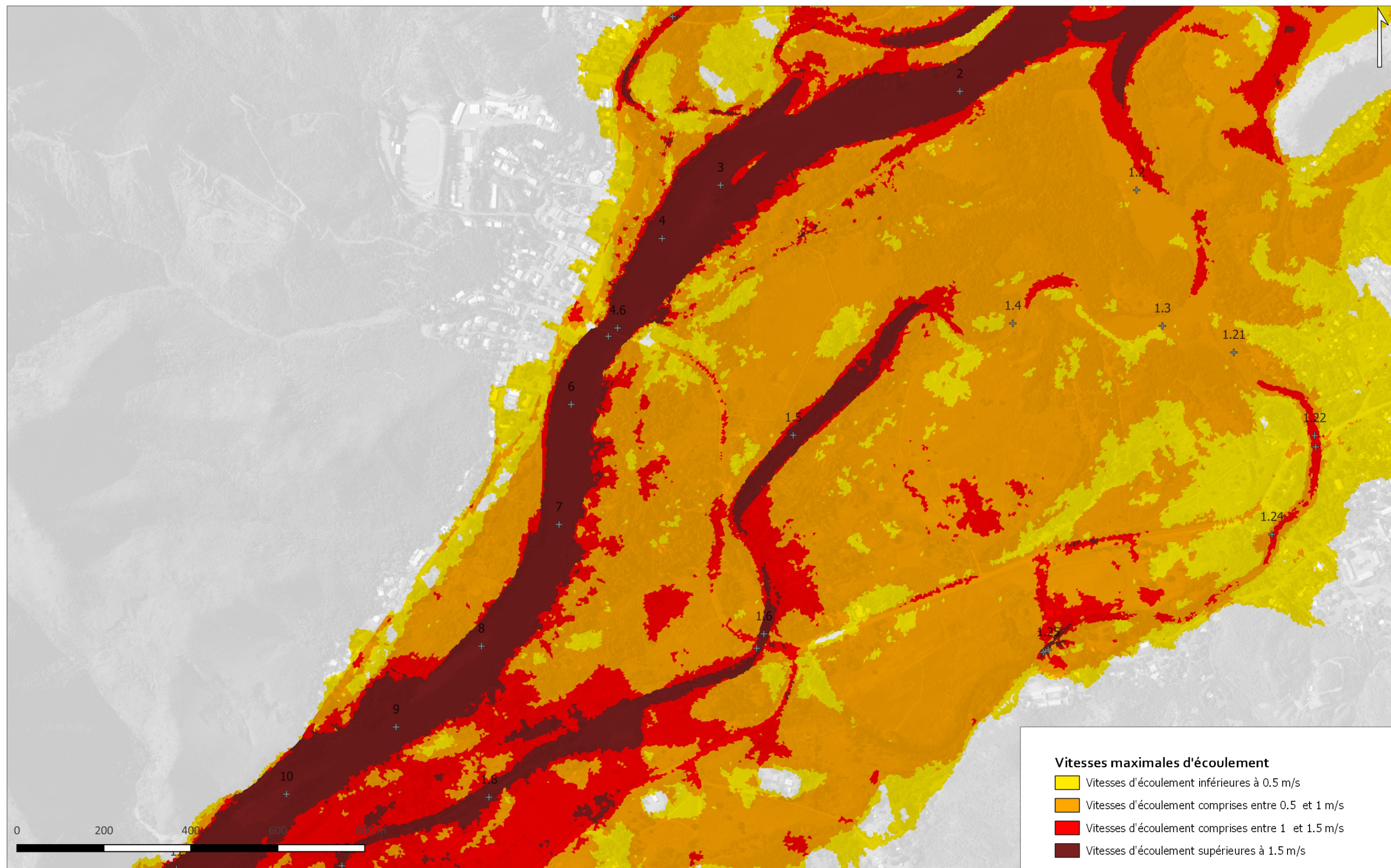

Vitesses d'écoulement maximales en situation de référence (sans ouvrage)

Crue T = 10 ans

Source Données et Fond de plan :
Géorepertoire du Gouvernement de la
Nouvelle-Calédonie

Format
A3

Echelle
1:8000



Etude hydraulique pour la reconstruction du Pont de Thio et de
l'ouvrage « Patte d'oie »

Affaire n°
2018-001

Surface
Libre

pwrc

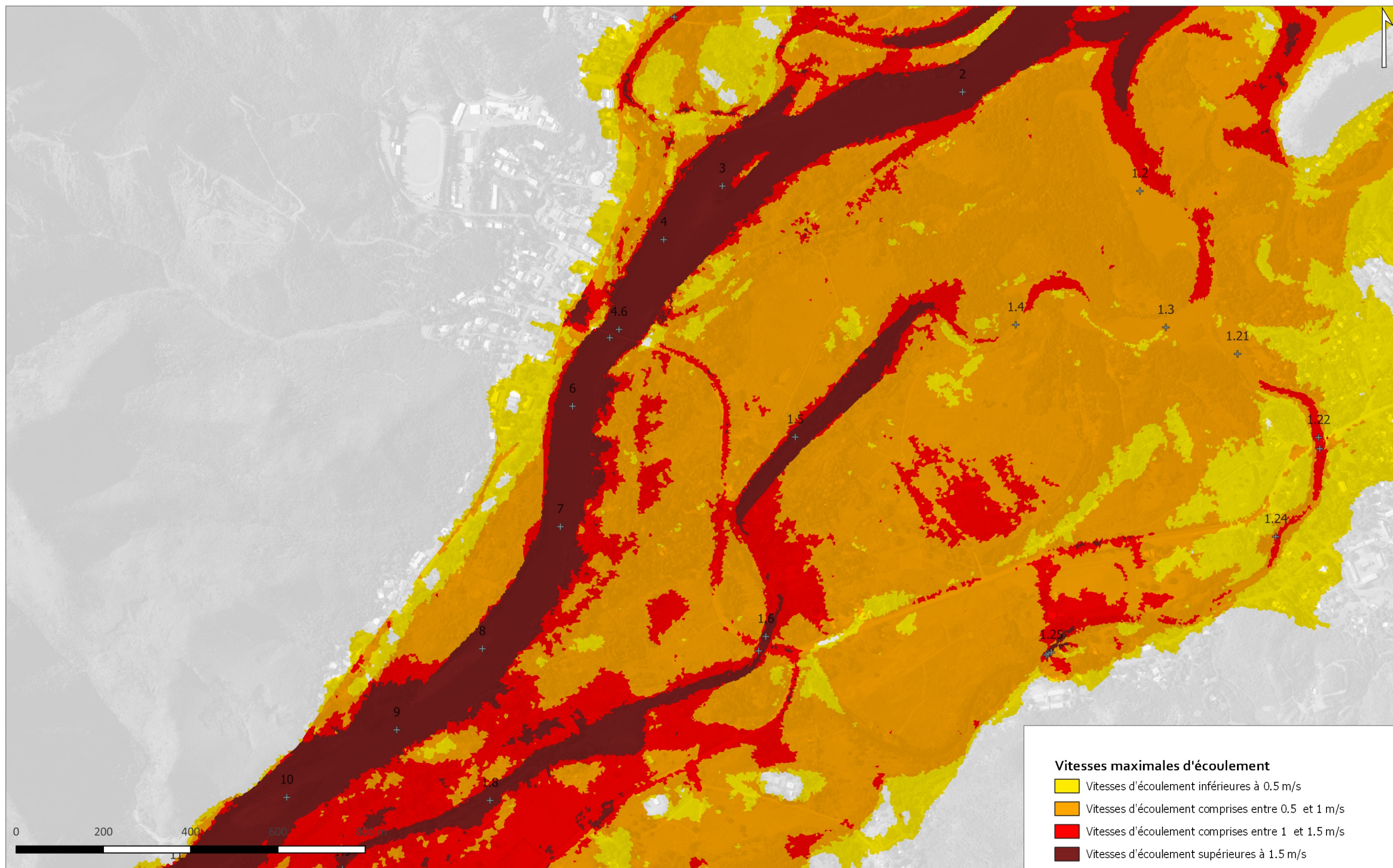

Vitesses d'écoulement maximales en situation actuelle

Crue T = 10 ans

Source Données et Fond de plan :
Géorepertoire du Gouvernement de la
Nouvelle-Calédonie

Format
A3

Echelle
1:8000



Etude hydraulique pour la reconstruction du Pont de Thio et de
l'ouvrage « Patte d'oie »

Affaire n°
2018-001

Surface
Libre

pwrc

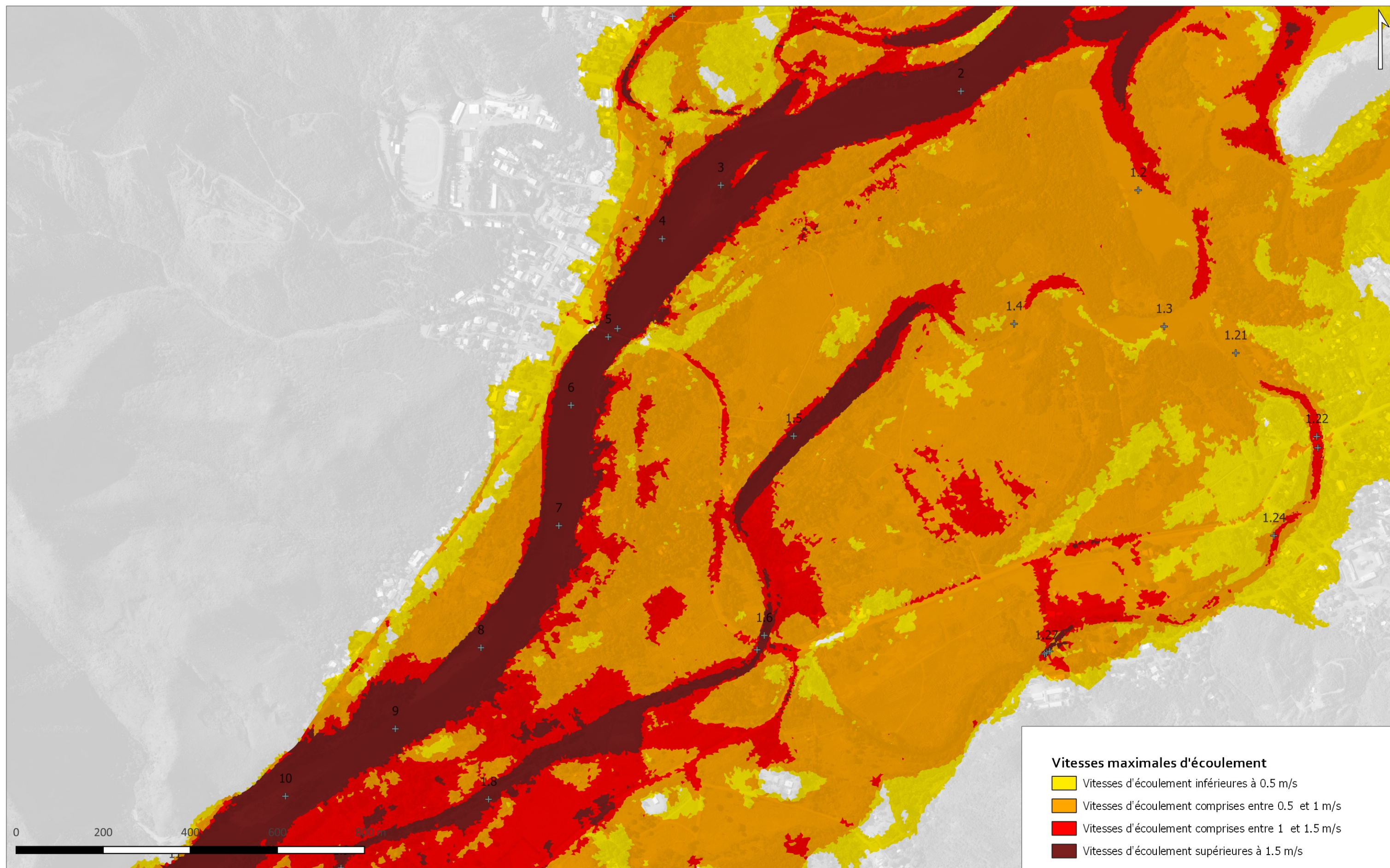

Vitesses d'écoulement maximales en situation projet

Crue T = 10 ans

Source Données et Fond de plan :
Géopertoir du Gouvernement de la
Nouvelle-Calédonie

Format
A3

Echelle
1:8000



Etude hydraulique pour la reconstruction du Pont de Thio et de
l'ouvrage « Patte d'oie »

Affaire n°
2018-001

Surface
Libre

pwrc