

Travaux routiers

Réfection de chaussée sur la RP1 Section giratoire E. Caillard La Coulée / Carrefour RP1/RP3

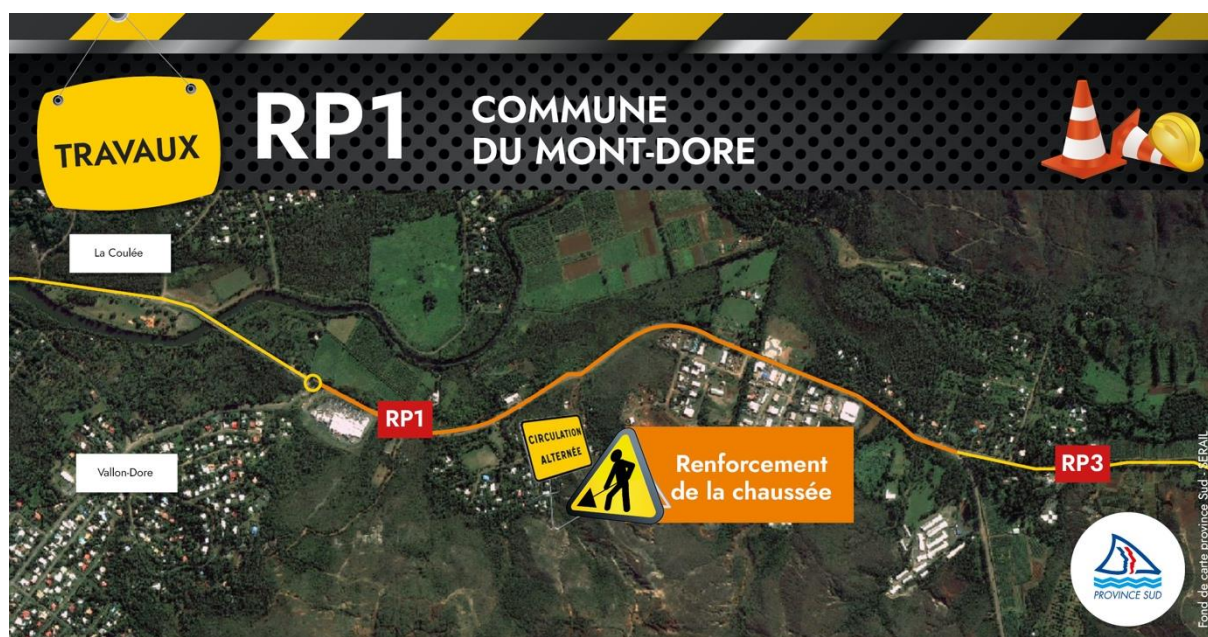

La province Sud entreprend des travaux de renforcement de chaussée de la RP1 entre le giratoire E. Caillard (La Coulée) et le carrefour RP1/RP3 (pied du col de Plum) au Mont-Dore.

Cette opération est inscrite au programme pluriannuel d'investissement.

Détail de l'opération

Les travaux prévoient :

- le rabotage de la chaussée existante
- la mise en place d'une nouvelle structure de chaussée (y compris accotement)
- la mise en place d'une nouvelle couche de roulement en enrobé (y compris accotement)





TRAVAUX

la réalisation de la signalisation horizontale (marquage au sol)

Durée des travaux : 3 mois d'août à novembre 2023 hors intempéries

Contraintes de circulation liées aux travaux

Les travaux sont réalisés de jour sous circulation alternée.

Ces travaux sont financés à 100 % par la province Sud pour un montant total de 270 millions de francs.

Tous les travaux en province Sud :

<https://www.province-sud.nc/information/chantiers-cours>

Contact presse

Marc Spisser : 76 18 74 / Mandy Brizard : 81 50 49.

