

# Locaux technique - Vue en plan

Ech 1/50

# Détails bardage en bardeau réemploi

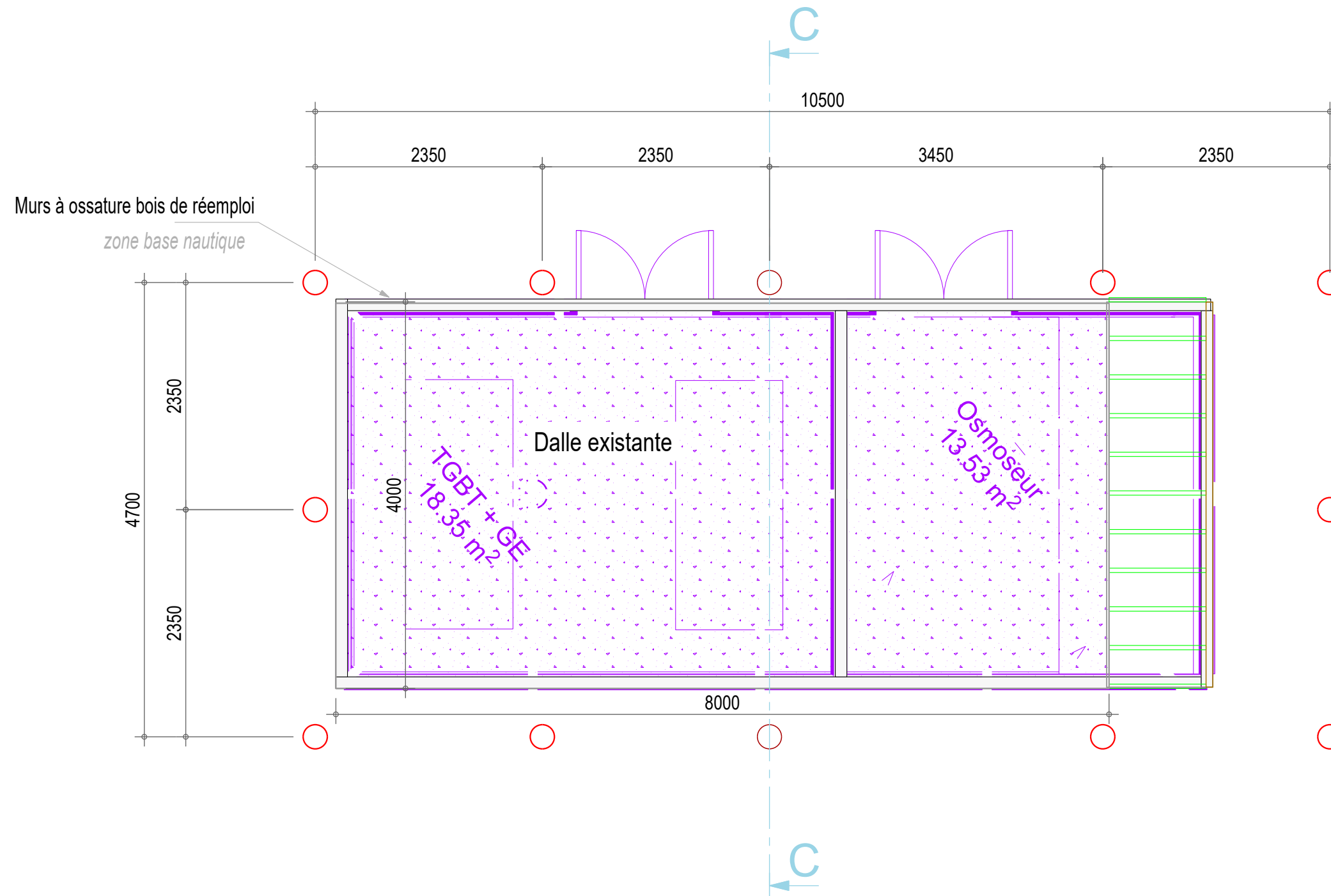
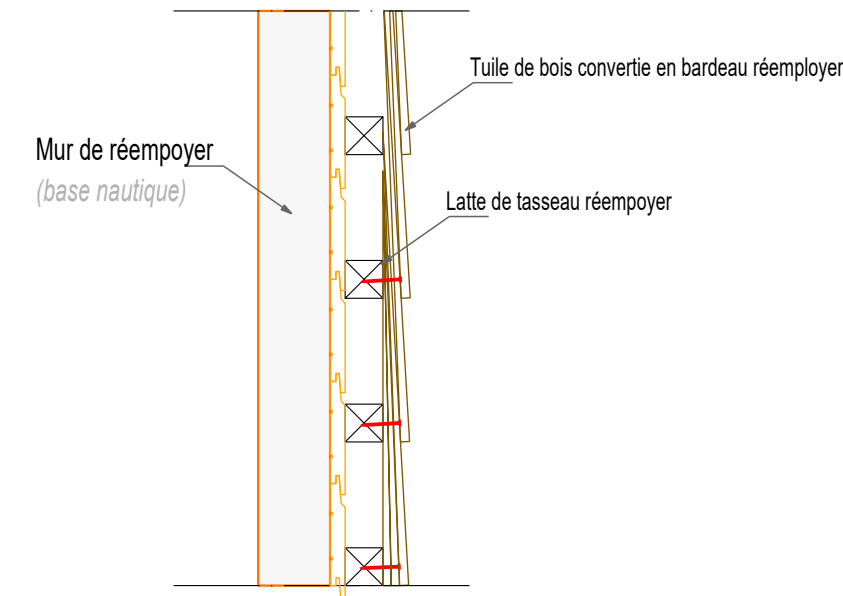

Maître d'ouvrage : Province Sud - DAEM  
Adresse du projet : îlot phare Amédée



Architecte : Vanessa DE INTINIS-DHAL  
2 rue Monseigneur Fraysse - 98800 Nouméa  
+687 817753  
contact@ginkgo-architecture.com

Dossier plan APS-APD

Plan distribution - structure PROJET

FORMAT A3

Date : 6 Mars 2026

Echelle : 1 : 50

01

# Détails jonction

## dalle et murs à ossature bois

Ech 1/10

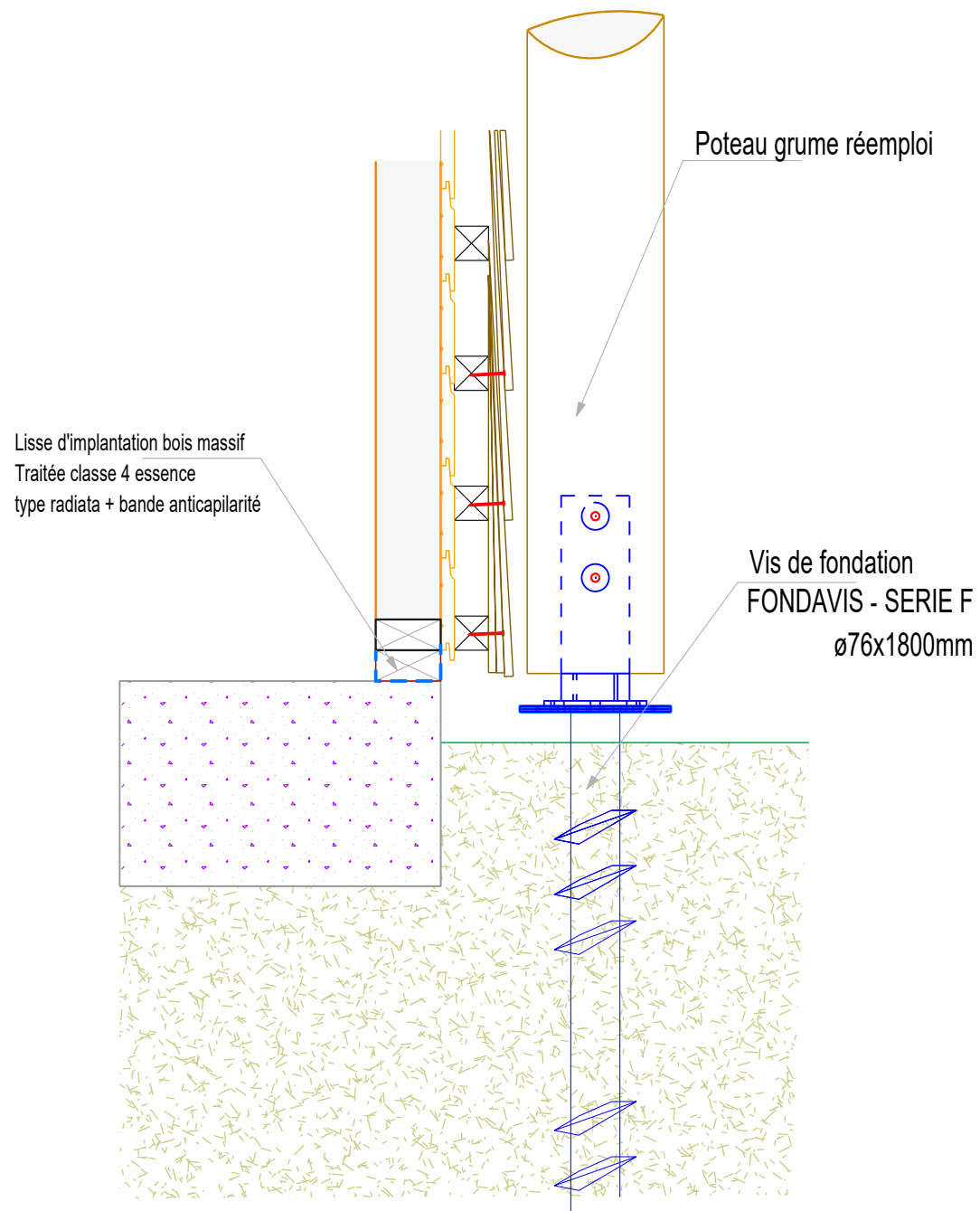

## Locaux technique - Coupe C-C

Ech 1/50

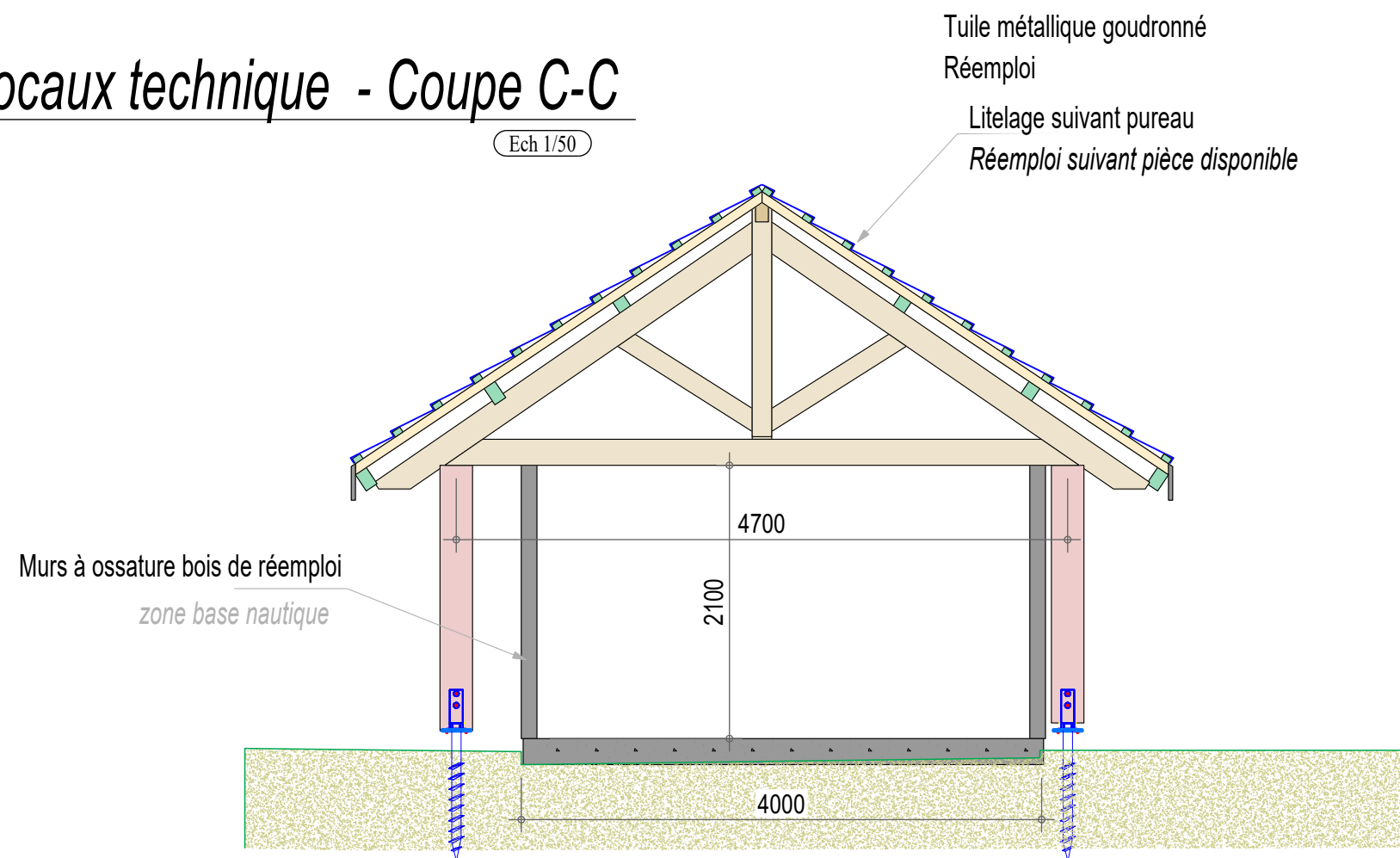

# Local technique - Vue en plan Charpente

Ech 1/50

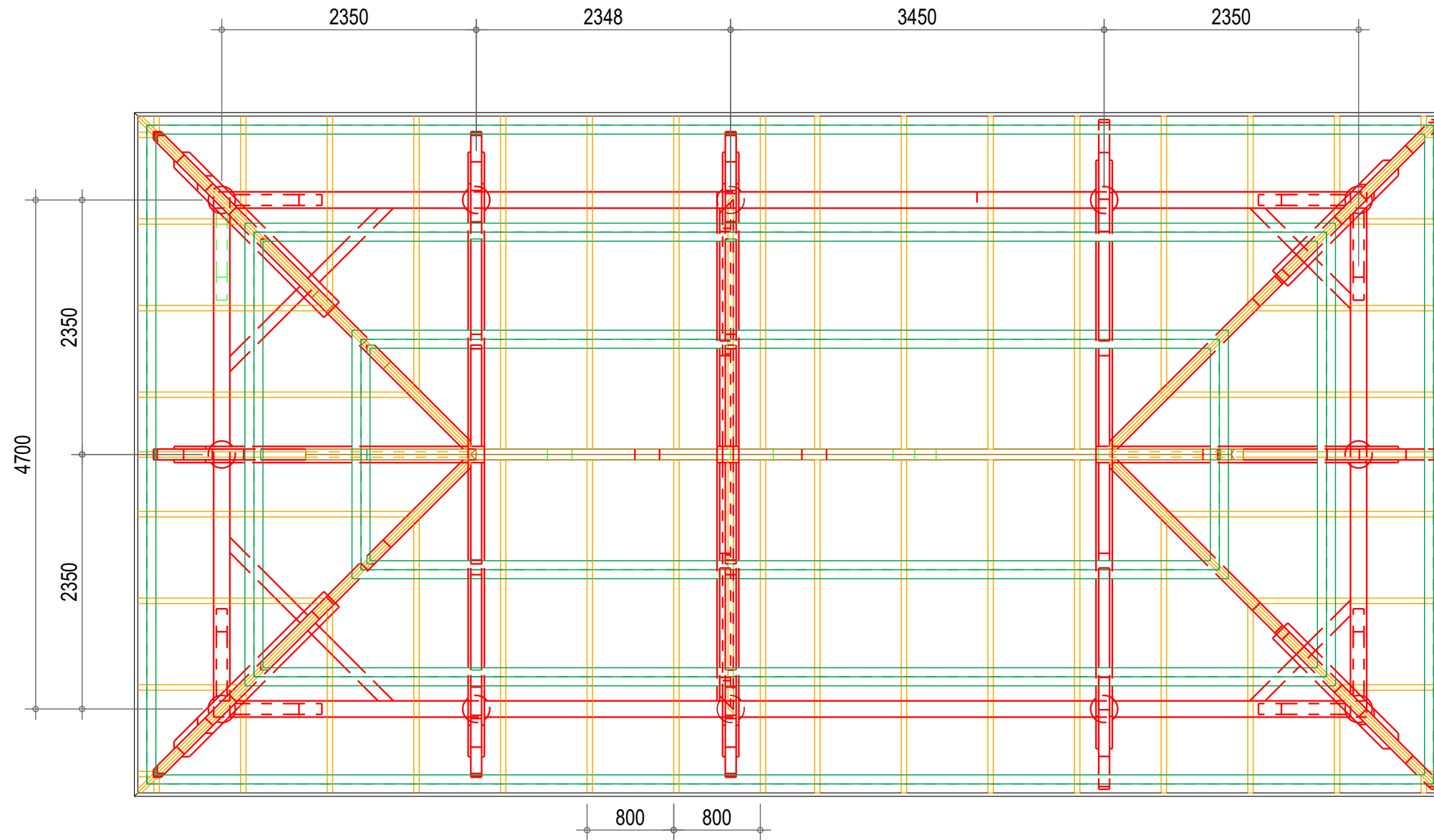

Maître d'ouvrage : Province Sud - DAEM  
Adresse du projet : îlot phare Amédée



Architecte : Vanessa DE INTINIS-DHAL  
2 rue Monseigneur Fraysse - 98800 Nouméa  
+687 817753  
contact@ginkgo-architecture.com

Dossier plan APS-APD

Plan Coupe - structure PROJET

FORMAT A3

Date : 6 Mars 2026

Echelle : 1 : 50

03

# Local cuisine - Vue en plan

Ech 1/75

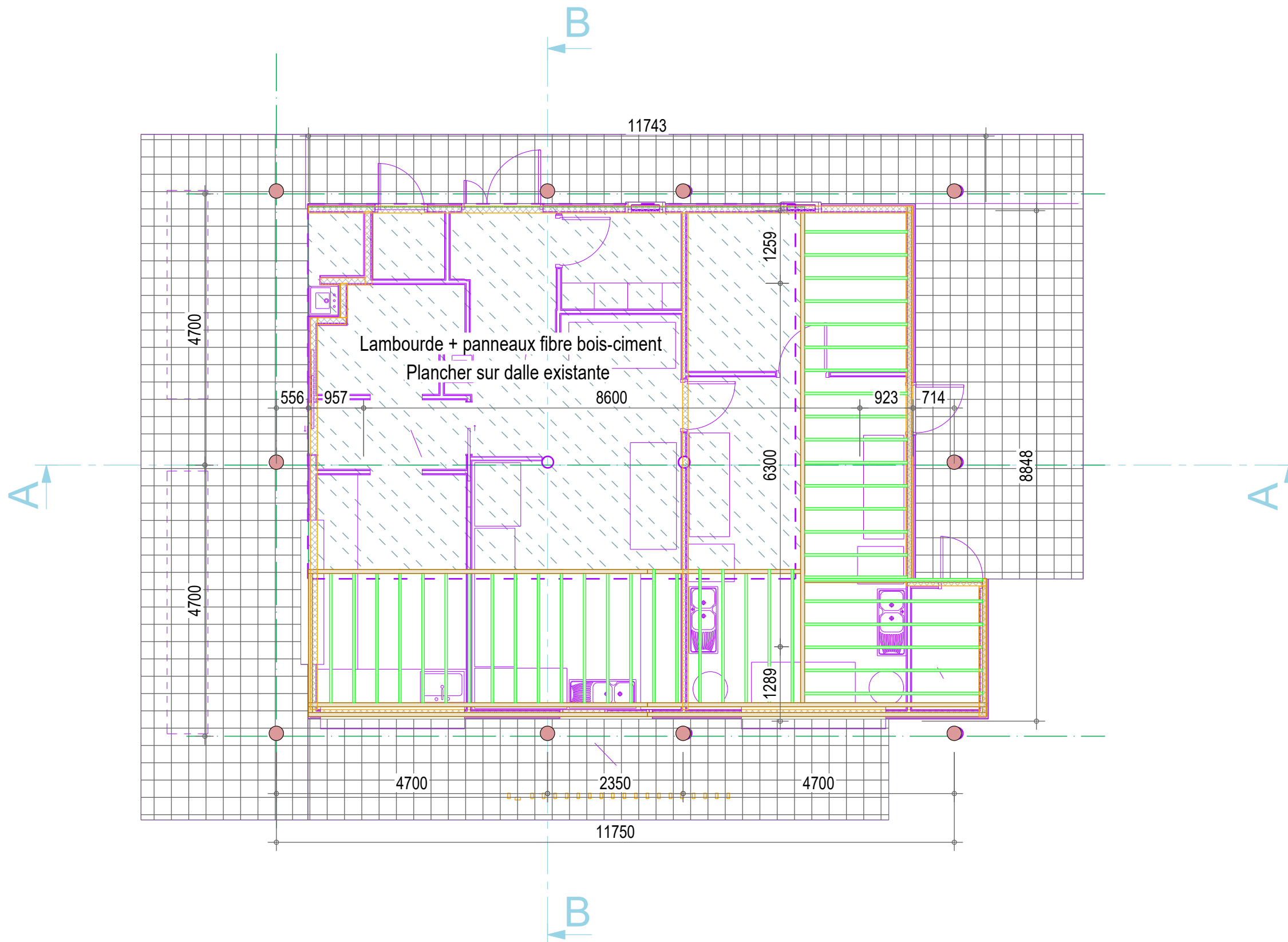

Maître d'ouvrage : Province Sud - DAEM  
Adresse du projet : îlot phare Amédée



Architecte : Vanessa DE INTINIS-DHAL  
2 rue Monseigneur Fraysse - 98800 Nouméa  
+687 817753  
contact@ginkgo-architecture.com

Dossier plan APS-APD

Plan distribution - structure PROJET

FORMAT A3

Date : 6 mars 2026

Echelle : 1 : 75

04

# Détails jonction

## Plancher et murs à ossature bois

Ech 1/10

# Détails jonction

## Plancher existant et plancher extension

Ech 1/10

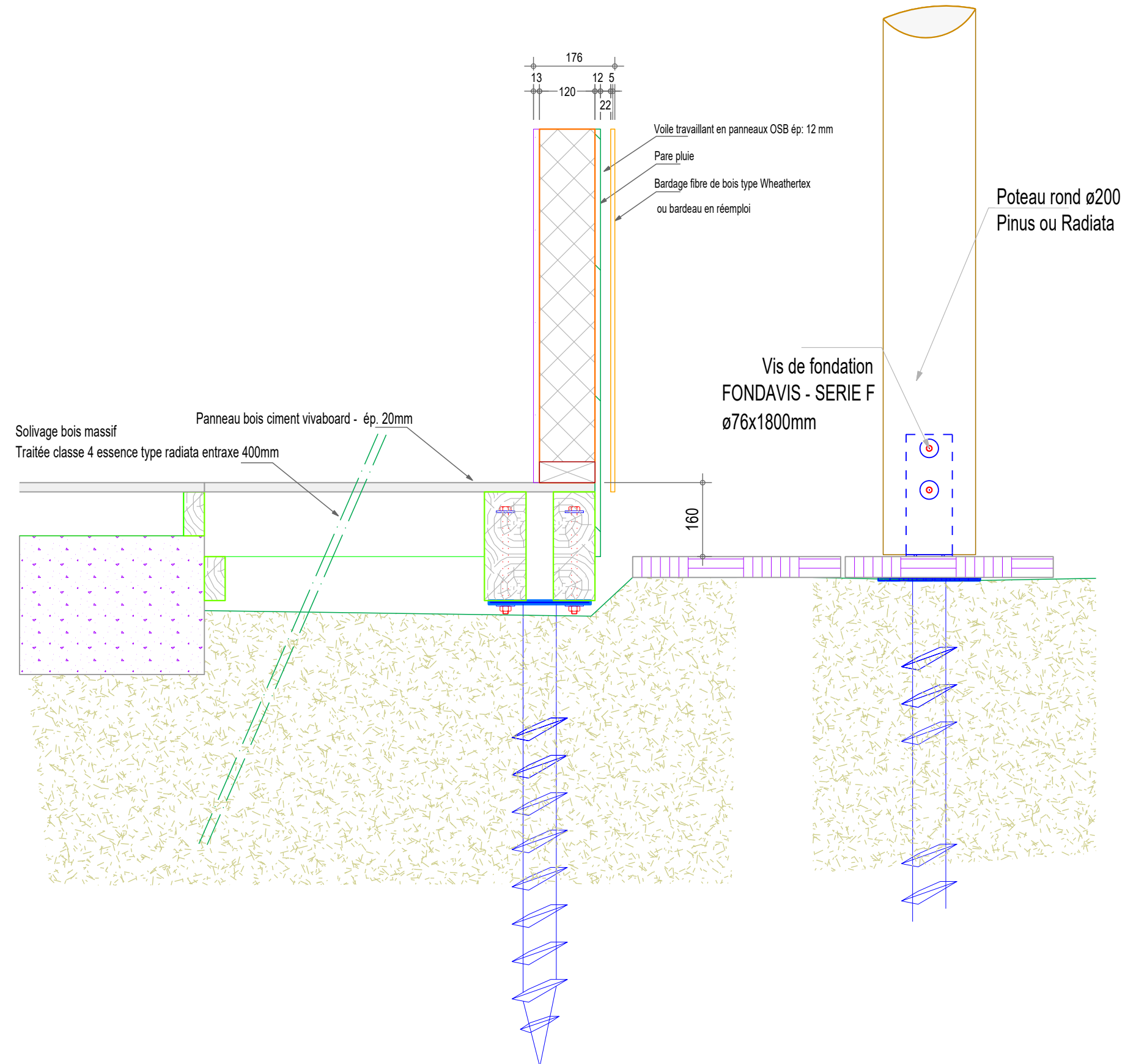
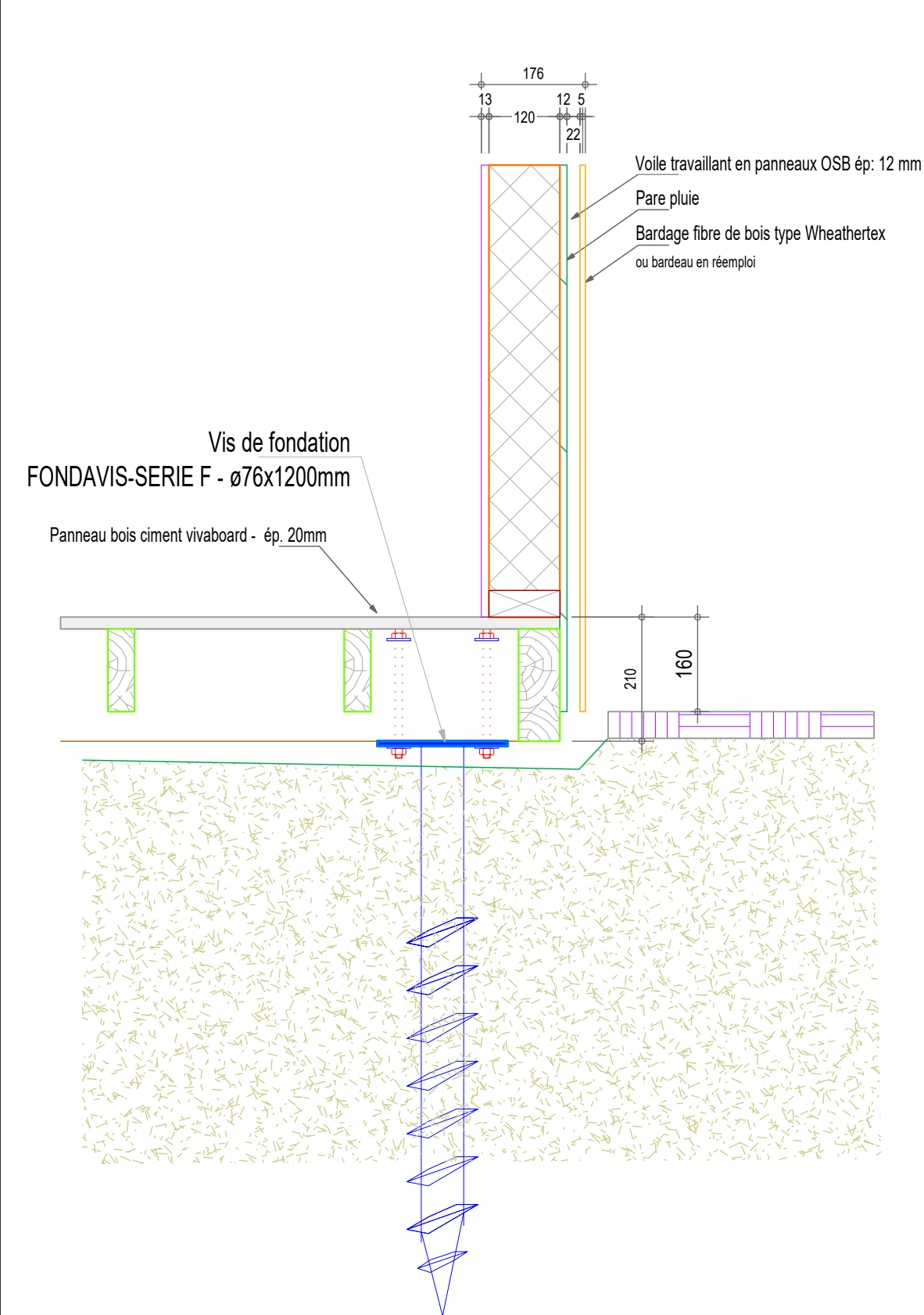

Maître d'ouvrage : Province Sud - DAEM  
Adresse du projet : îlot phare Amédée



Architecte : Vanessa DE INTINIS-DHAL  
2 rue Monseigneur Fraysse - 98800 Nouméa  
+687 817753  
contact@ginkgo-architecture.com

Dossier plan APS-APD

DETAILS - structure PROJET

FORMAT A3

Date : 6 Mars 2026

Echelle : 1 : 10

05

# Local cuisine - Coupe A-A

Ech 1/50

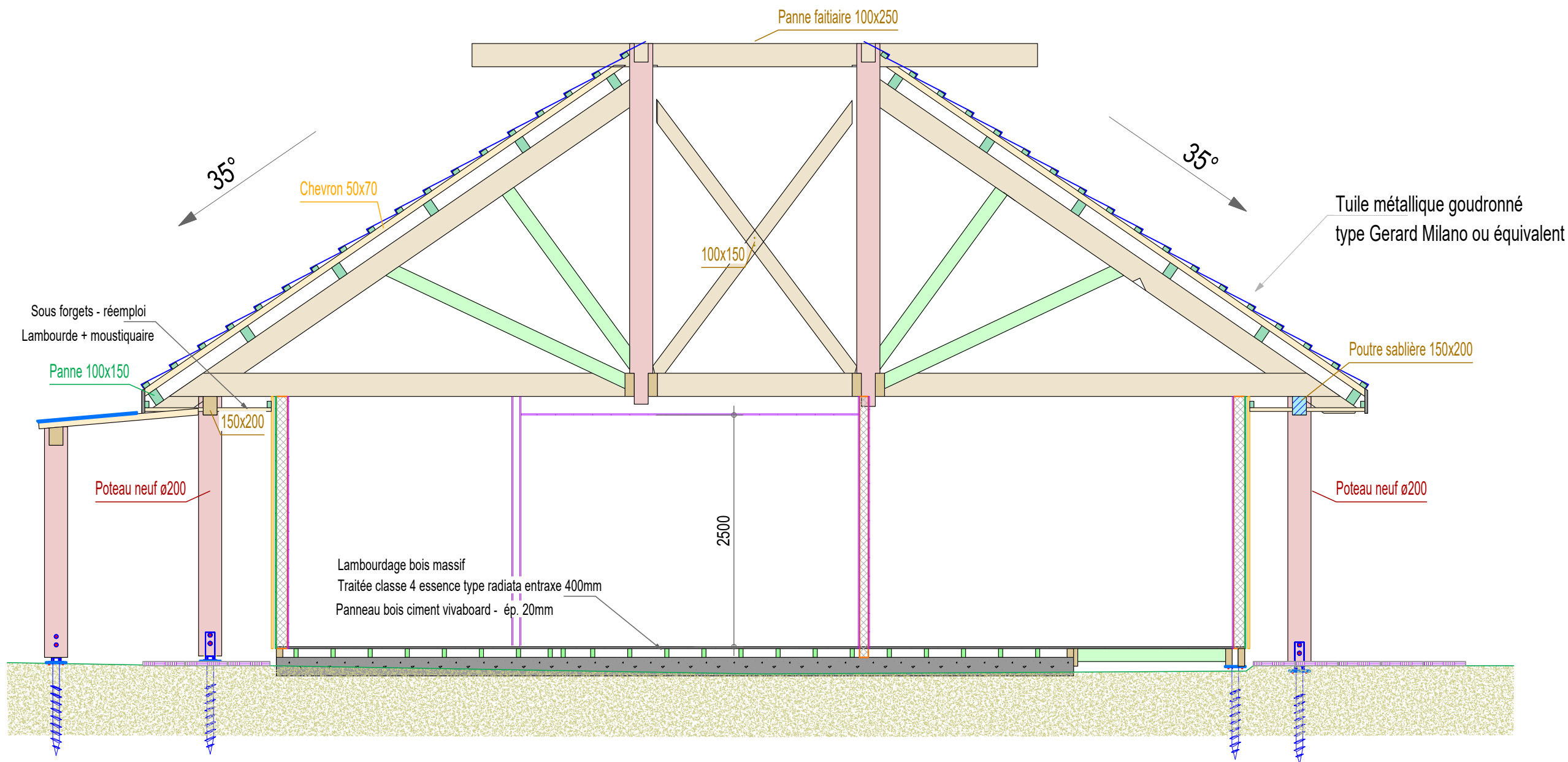

Maître d'ouvrage : Province Sud - DAEM  
Adresse du projet : îlot phare Amédée



Architecte : Vanessa DE INTINIS-DHAL  
2 rue Monseigneur Fraysse - 98800 Nouméa  
+687 817753  
contact@ginkgo-architecture.com

Dossier plan APS-APD

Plan coupe - structure PROJET

FORMAT A3

Date : 6 Mars 2026

Echelle : 1 : 50

06

# Local cuisine - Coupe B-B

Ech 1/50

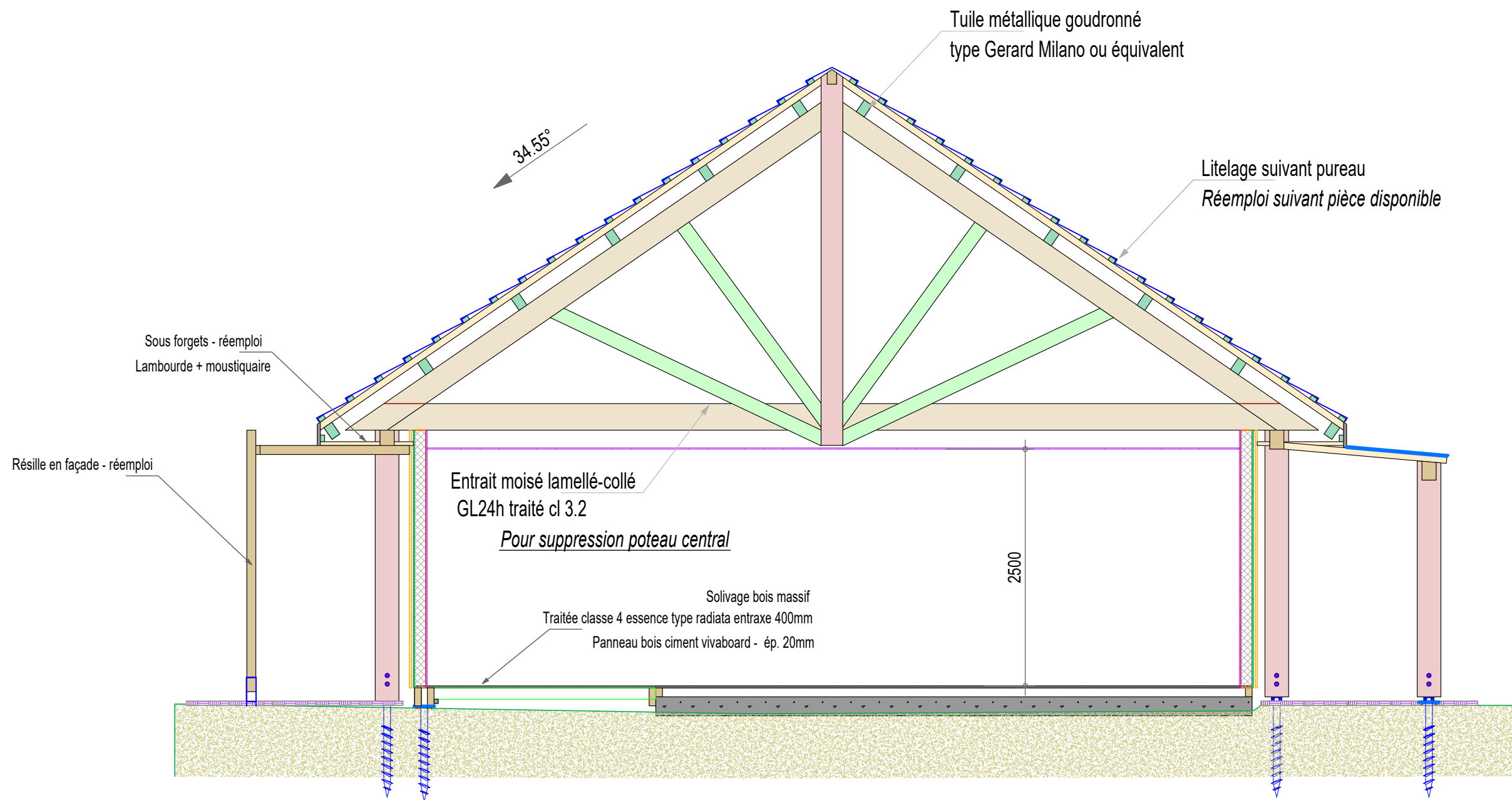

Maître d'ouvrage : Province Sud - DAEM  
Adresse du projet : îlot phare Amédée



Architecte : Vanessa DE INTINIS-DHAL  
2 rue Monseigneur Fraysse - 98800 Nouméa  
+687 817753  
contact@ginkgo-architecture.com

Dossier plan APS-APD

Plan charpente - structure PROJET

FORMAT A3

Date : 6 Mars 2026

Echelle : 1:50

07

# Local cuisine - Vue en plan Charpente

Ech 1/75

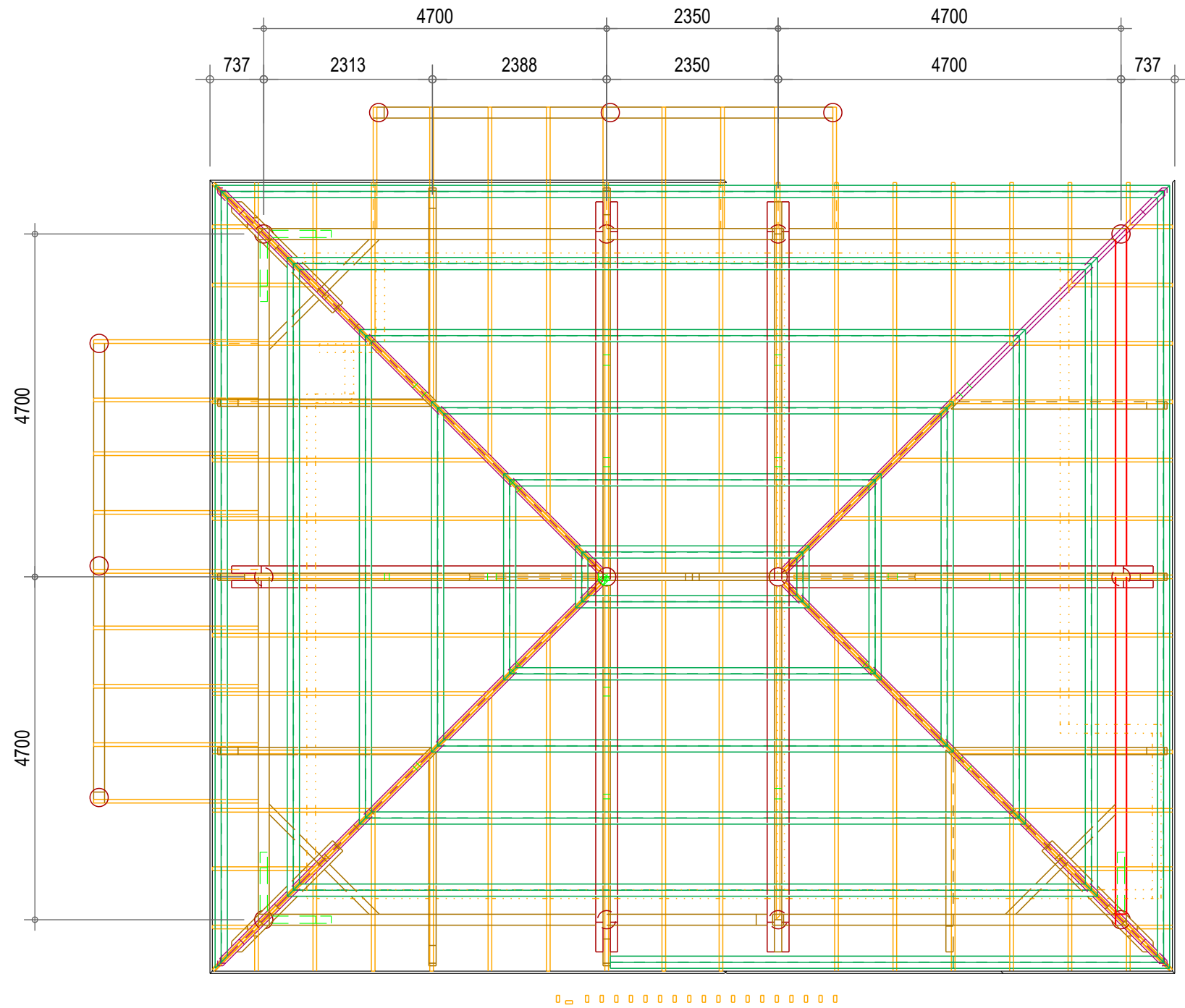

Maître d'ouvrage : Province Sud - DAEM  
Adresse du projet : îlot phare Amédée



Architecte : Vanessa DE INTINIS-DHAL  
2 rue Monseigneur Fraysse - 98800 Nouméa  
+687 817753  
contact@ginkgo-architecture.com

Dossier plan APS-APD

Plan charpente - structure PROJET

FORMAT A3

Date : 6 Mars 2026

Echelle : 1:75

# Farés - Vue en plan Charpente

Ech 1/75

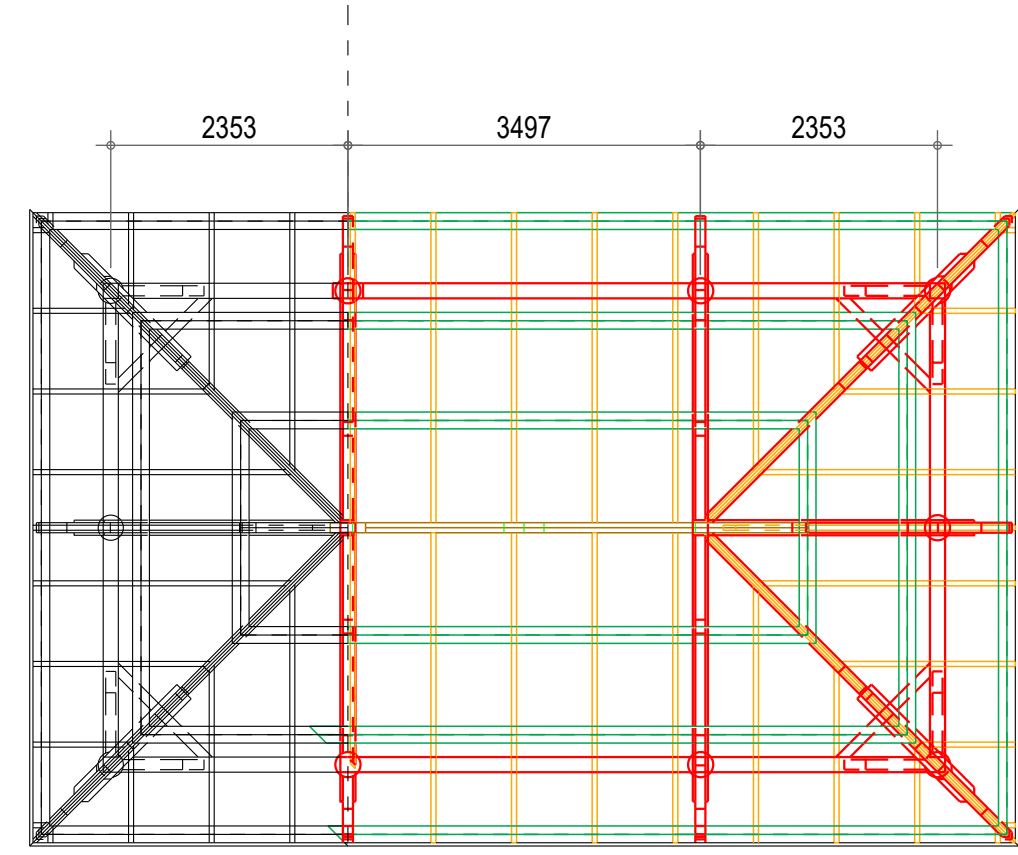
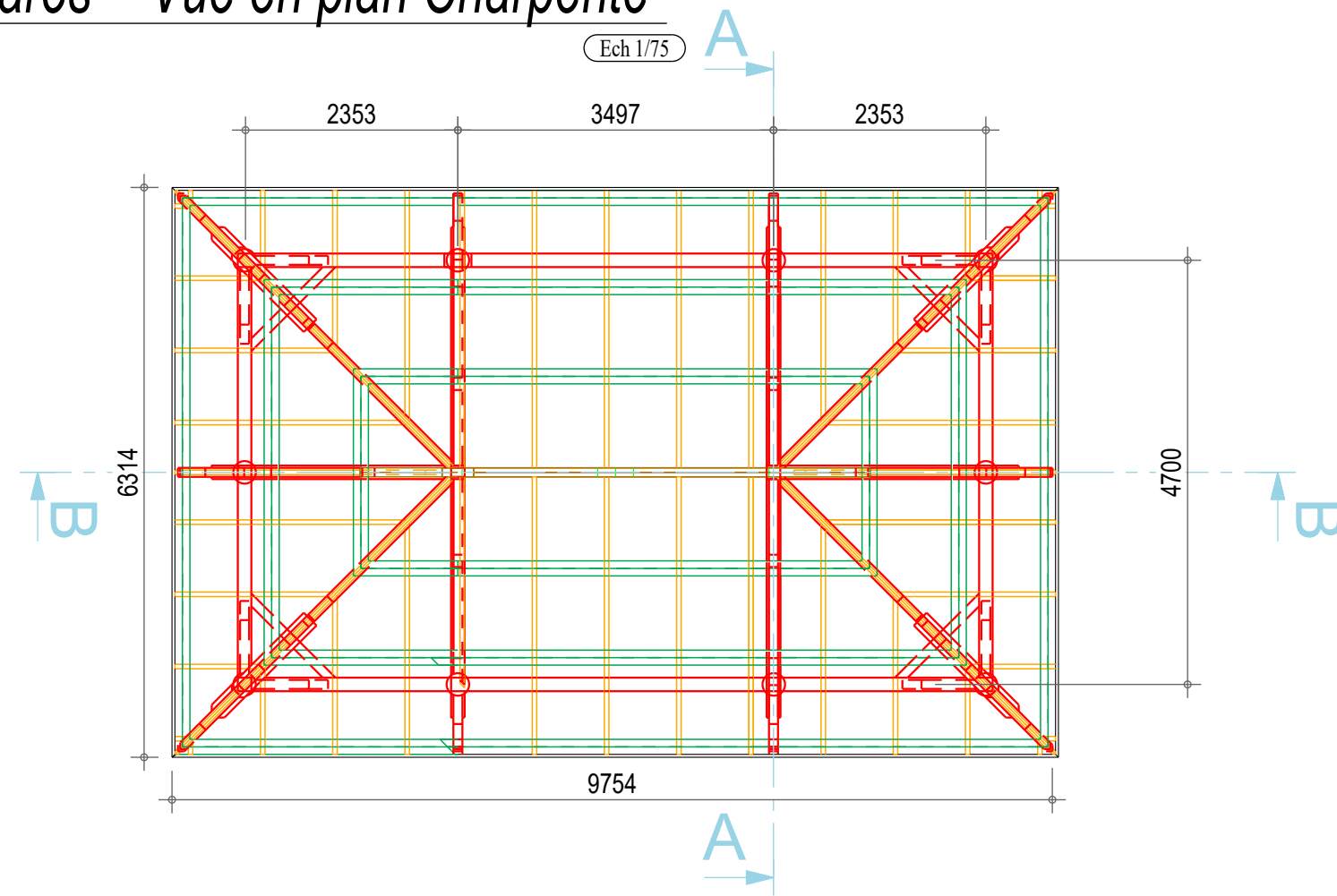

Zone possible hors réemploi

Zone de réemploi

# Faré accueil - Vue en plan Charpente

Ech 1/75

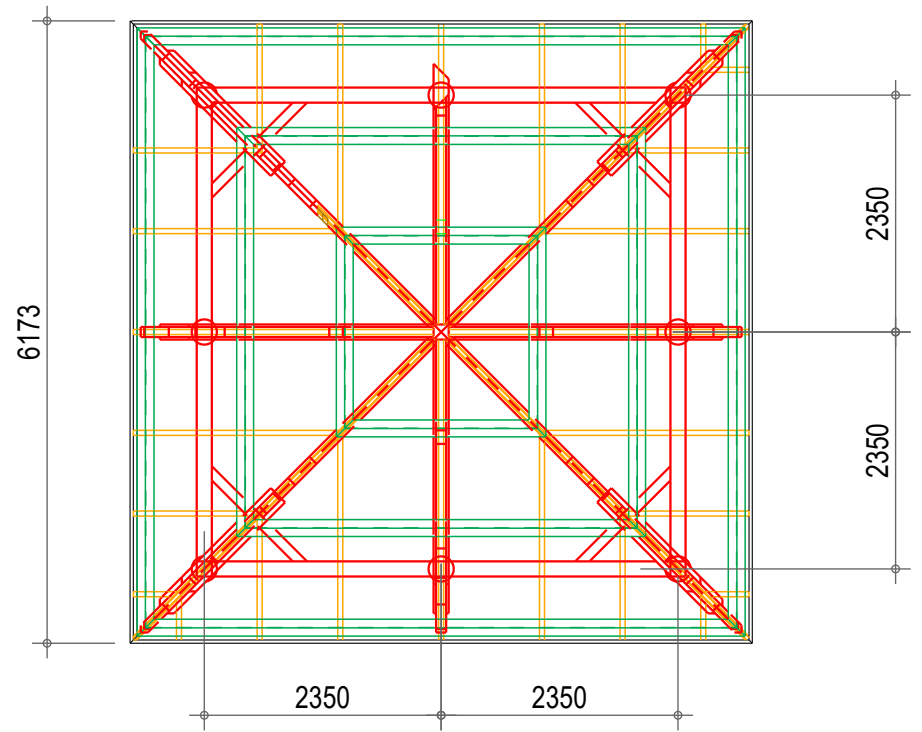

# Coupe A-A

Ech 1/50

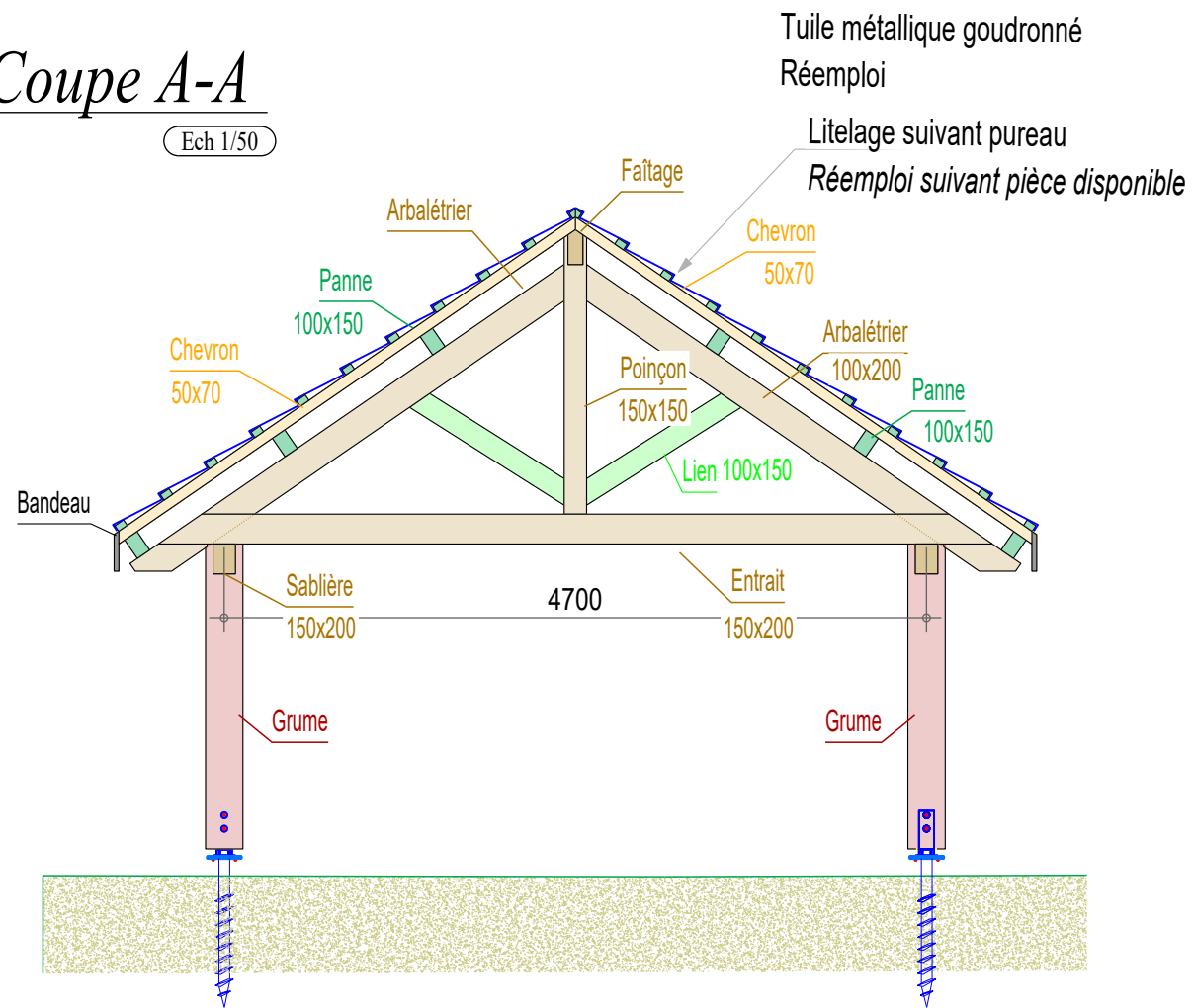

# Coupe B-B

Ech 1/50

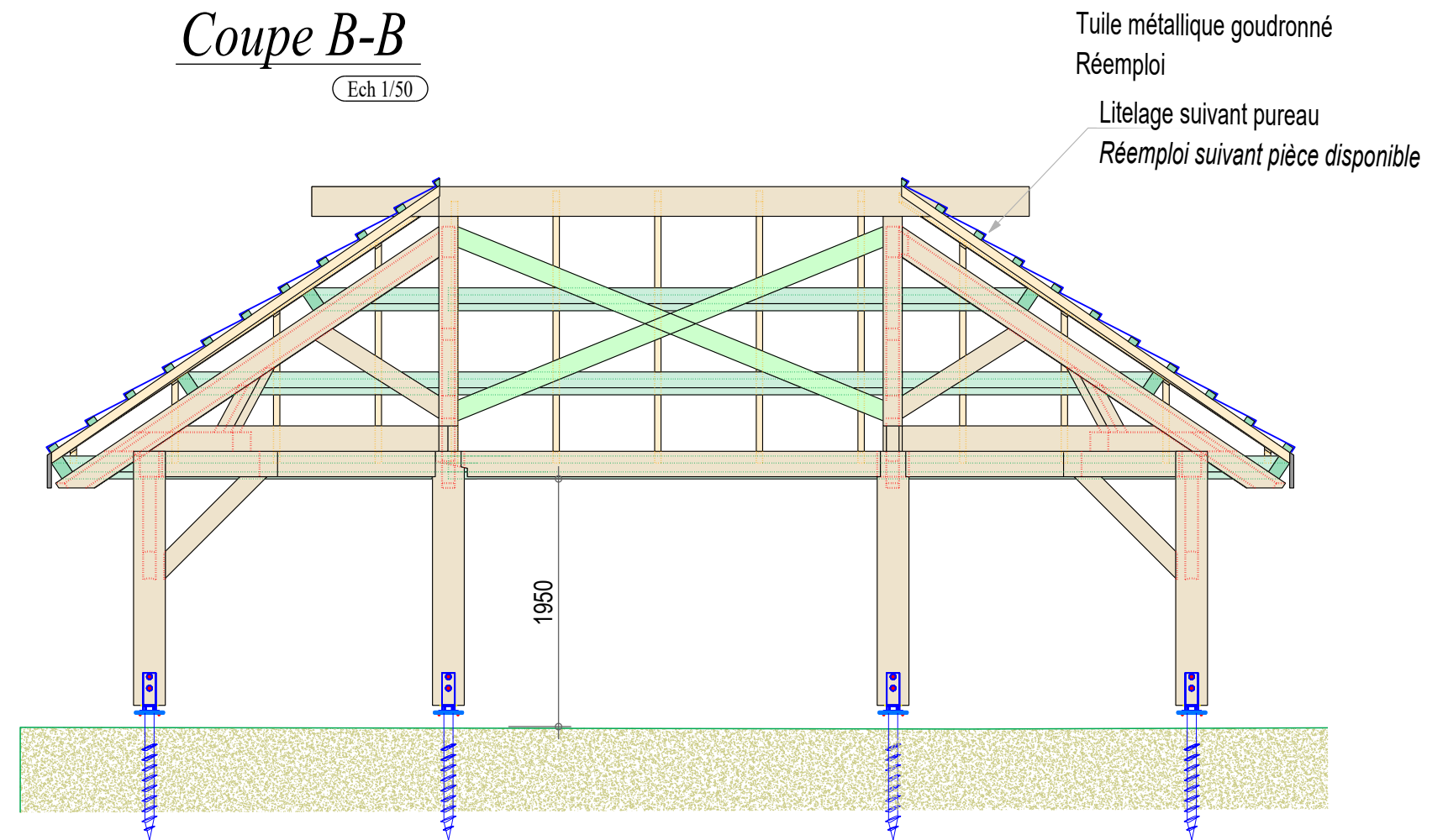

Maître d'ouvrage : Province Sud - DAEM  
Adresse du projet : îlot phare Amédée



Architecte : Vanessa DE INTINIS-DHAL  
2 rue Monseigneur Fraysse - 98800 Nouméa  
+687 817753  
contact@ginkgo-architecture.com

Dossier plan APS-APD

CHARPENTE REEMPLOI

FORMAT A3

Date : 6 Mars 2026

Echelle : 1 : 50